



INVENTERRA

a

Verkennend (asbest)bodemonderzoek

Emmaweg

Kortenhoef

20-2202-R01AvH

A hand wearing a white nitrile glove holds a clear test tube containing dark soil and a small green seedling with a red stem. The background is a soft-focus green field.

TOT IN DE
BODEM
UITGEZOCHT



COLOFON

Opdrachtgever	Buro SRO 't Goylaan 11 3525 AA Utrecht Contactpersoon: Dhr. H. van Arendonk
Locatie	Emmaweg te Kortenhoef
Type onderzoek	Verkennend bodemonderzoek NEN 5740 Verkennend asbestonderzoek NEN 5707
Rapportnummer	20-2202-R01AvH
Datum rapport	22 oktober 2020
Auteur	Dhr. A.J. van Houwelingen Projectleider Bodem
Kwaliteitscontrole	Mevr. M. Penders Projectleider Bodem



Inventerra
Nijverheidsweg 34
3341 LJ Hendrik-Ido-Ambacht

(078) 682 24 55
info@inventerra.nl



INHOUDSOPGAVE

1. INLEIDING	1
2. MILIEUHYGIËNISCH VOORONDERZOEK NEN 5725	2
2.1 Algemeen.....	2
2.2 Verzamelde informatie vooronderzoek	3
2.3 Hypothese.....	5
3. ONDERZOEKSSTRATEGIE	6
3.1 Onderzoeksstrategie verkennend bodemonderzoek NEN 5740	6
3.2 Onderzoeksstrategie verkennend asbestonderzoek NEN 5707	6
4. UITVOERING EN RESULTATEN VERKENNEND ONDERZOEK NEN 5740	7
4.1 Uitvoering veldwerk.....	7
4.2 Uitvoering chemisch-analytisch onderzoek	8
5. UITVOERING EN RESULTATEN ASBESTONDERZOEK NEN 5707	9
6. CONCLUSIES EN AANBEVELINGEN	10

BIJLAGEN

1. Weergave onderzoekslocatie
 - 1.1 Kadastrale gegevens en omgevingskaart
 - 1.2 Situatietekening
 - 1.3 Foto's
2. Boorprofielen
3. Analysecertificaten
4. Toetsingskader
5. Kwaliteitsaspecten van het onderzoek



1. INLEIDING

In opdracht van Buro SRO heeft Inventerra in de periode september - oktober 2020 een verkennend bodemonderzoek conform de NEN 5740 en een verkennend asbestonderzoek conform de NEN 5707 verricht op de locatie aan de Emmaweg te Kortenhoef.

De aanleiding voor het bodemonderzoek is de geplande wijziging van de bestemming ten behoeve van woningbouw. Het doel is het vaststellen van de huidige bodemkwaliteit en of deze bodemkwaliteit geen belemmering vormt voor de geplande nieuwbouw.

Kwaliteit

Inventerra is door Normec Certifications gecertificeerd voor de BRL SIKB 2000, protocol 2001, 2002 en 2018 (certificaatnummer EC-SIK-20241) en de BRL SIKB 6000, protocol 6001 en 6002 (certificaatnummer EC-SIK-60009) en is tevens door TÜV Nederland gecertificeerd voor de algemene kwaliteitsnorm NEN-EN-ISO 9001.

De genoemde beoordelingsrichtlijn BRL SIKB 2000 is onderdeel van een certificatiesysteem voor het gehele proces van veldwerk bij milieuhygiënisch onderzoek, inclusief alle secundaire processen, dat begint bij de acceptatie van het veldwerk en dat eindigt bij de overdracht van veldgegevens en monsters, inclusief de daarbij horende veldwerkrapportage, aan de opdrachtgever.

Op dit bodemonderzoek zijn de volgende protocollen, behorende bij de BRL SIKB 2000, van toepassing:

- 2001 – Plaatsen van handboringen en peilbuizen, maken van boorbeschrijvingen, nemen van grondmonsters en waterpassen.
- 2002 – Het nemen van watermonsters.
- 2018 – Locatie-inspectie en monsterneming van asbest in bodem.

De beoordelingsrichtlijn BRL SIKB 2000 is niet van toepassing op:

- de processen vóór het veldwerk, zoals vraagstelling, gegevens verzamelen en onderzoeksvoorstel;
- de processen ná het veldwerk, zoals laboratoriumanalyses, interpretatie van analyse- en veldwerkresultaten en advies;
- veldwerk anders dan middels de technieken boringen, steken en graven van sleuven, inclusief alle veldwerk dat volgt op deze technieken zoals plaatsen van peilbuizen of bemonsteren van peilbuizen;
- de monsterneming in het kader van het Besluit bodemkwaliteit.

Inventerra verklaart hierbij geen organisatorische, financiële of juridische binding te hebben met de opdrachtgever en/of de onderhavige onderzoekslocatie en verklaart daarmee te voldoen aan de vereisten zoals gesteld in Kwalibo (Besluit uitvoeringskwaliteit bodembeheer).



2. MILIEUHYGIËNISCH VOORONDERZOEK NEN 5725

2.1 Algemeen

Om inzicht te krijgen over de mogelijke aanwezigheid van verontreinigingen wordt relevante informatie over de onderzoekslocatie en eventueel de beïnvloeding vanuit de directe omgeving verzameld, geanalyseerd en geïnterpreteerd. De te verzamelen informatie is afhankelijk van de aanleiding en het doel van het vooronderzoek. De aanleiding voor het navolgend beschreven vooronderzoek is het opstellen van een hypothese over de bodemkwaliteit ten behoeve van het uit te voeren bodemonderzoek (aanleiding A uit de NEN 5725:2017).

Ten behoeve hiervan dient in ieder geval informatie te worden verzameld over:

- Bodemopbouw en geohydrologie, inclusief informatie over de verwachte aan- of afwezigheid van antropogene lagen in de bodem;
- Verwachting t.a.v. de bodemkwaliteit op basis van de bodemkwaliteitskaart, reeds uitgevoerde bodemonderzoeken en of mogelijk sprake kan zijn van een geval van ernstige bodemverontreiniging;
- Gebruik en beïnvloeding van de locatie, verdachte situaties, asbest, activiteiten en/of ongewone voorvallen, op basis van het voormalige en huidige gebruik.

Voor het verzamelen van de benodigde informatie kunnen meerdere informatiebronnen worden geraadpleegd, zoals:

- Informatie/interview(s) eigenaar en/of opdrachtgever
- Archieven gemeente, milieudienst en/of provincie
- Online bronnen zoals Bodemloket.nl en Topotijdreis.nl
- Bodemkwaliteitskaarten
- Topografische kaarten
- Geohydrologische kaarten

Verder dient een terreinverkenning te worden uitgevoerd. Deze kan eventueel meteen voorafgaand aan de uitvoering van het veldwerk worden uitgevoerd.

Vermeld dient te worden dat de verantwoordelijkheid voor de resultaten van onderhavig onderzoek wordt beperkt tot de aan deze resultaten ten grondslag liggende en op het moment van onderzoek ter beschikking staande gegevens, alsmede de bij de terreininspectie(s) ter plaatse van de onderzoekslocatie geconstateerde situatie.



2.2 Verzamelde informatie vooronderzoek

In de navolgende tabel is de tijdens het vooronderzoek verzamelde relevante informatie weergegeven.

Tabel 1 Overzicht verzamelde informatie vooronderzoek

Gegevens onderzoekslocatie	
Adres	Emmaweg te Kortenhoef
Kadaster	Kortenhoef, sectie B, nr. 1847, 3782 (ged.), 6291, 6293, 6340, 6776 en 6874
XY-coördinaten	X: 136.650 Y: 471.670
Begrenzing onderzoekslocatie	De begrenzing van de onderzoekslocatie is weergegeven in bijlage 1. De oppervlakte van de onderzoekslocatie bedraagt circa 9,9 hectare.
Huidig gebruik	Weilanden en maïsveld, doorneden door sloten
Toekomstig gebruik	Gepland is de wijziging van de bestemming ten behoeve van woningbouw.
Terreinverkenning	<ul style="list-style-type: none">Eén perceel betreft een maïsveld. De overige percelen betreffen weilanden.Bij de terreininspectie is aandacht besteed aan het voorkomen van verdachte punten, zoals brandplaatsen, terreinophogingen of verzakkingen, aanwezigheid van puin op de bodem en de aanwezigheid van asbestverdachte bouw- en/of verhardingsmaterialen. Voornoemde aspecten zijn niet waargenomen.
Omgeving	Noord: woonwijk Oost: Emmaweg met lintbebouwing Zuid: weiland West: grasland op een voormalige stortplaats
Geohydrologie (DinoLoket en Grondwaterkaarten TNO)	Ter plaatse ontbreekt een Holocene deklaag. Het eerste watervoerend pakket, bestaat uit zandige afzettingen van de Formaties van Boxtel, Drente, Urk en Sterksel en heeft een dikte van circa 50 meter. Hieronder bevindt zich een scheidende laag, bestaande uit de kleiige afzettingen van de Formatie van Waalre met een dikte van ca. 4 meter Stromingsrichting van het freatisch grondwater (<10 m): beïnvloed door lokale factoren Stromingsrichting grondwater in eerste watervoerend pakket: noordwestelijk

Voor de locatie is door Sweco een quick-scan uitgevoerd (projectnummer: 366163, rapportdatum 6 juni 2019), waar een beperkt milieuhygiënisch vooronderzoek deel van uit maakte. Uit dit vooronderzoek blijkt samengevat het volgende:

- Volgens de bodemkwaliteitskaart van de gemeente Wijdemeren ligt een deel van het gebied in zone "bebouwd gebied" waarbij de bodemkwaliteitsklasse Industrie geldt voor zowel boven- als ondergrond op basis van zink en lood (P-80). Het overige deel ligt in zone "bebouwd en buitengebied" waarbij bodemkwaliteitsklasse Wonen voor zowel boven- als ondergrond van toepassing is.
- Bij het raadplegen van historisch kaartmateriaal, zie hieronder, zijn geen aanwijzingen aangetroffen met betrekking tot de aanwezigheid van ophogingen, dempingen en/of opvullingen ter plaatse van de onderzoekslocatie. Wel is er tussen 1965 en 2005 glastuinbouw gevestigd geweest en wordt de bodem ter plaatse verdacht op het voorkomen van asbest en organochloorbestrijdingsmiddelen (OCB). Op de kaart van 2010 is een boomkwekerij te zien, echter wordt deze activiteit niet risicovol geacht gezien de periode 2000-2015 waarin de kwekerij in bedrijf was. Ook is op de kaart van 1945 en 1960 te zien dat het aangrenzend perceel voornamelijk uit natte weide en rietland bestaat. In 1968 zijn ophogingen (c.q. stortplaatsen) waarneembaar op hetzelfde naastliggende perceel en is een puinpad aangelegd die vervolgens (tussen 1980 en 1995) ook weer is verwijderd. Vermoedelijk is deze aangelegd voor het transport naar de stortplaats.
- Uit een notitie Inventarisatie van uitgevoerde bodemonderzoeken Emmaweg te Kortenhoef, Geofox-Lexmond bv, kenmerk: 20120078/JGRO, d.d. 30 januari 2012, blijkt dat het perceel aan de Emmaweg 36 plaatselijk sterk verontreinigd is met koper, wat in verband wordt gebracht met de toepassing van varkensdrijfmest op de volle teelgrond. Het is onbekend of de ernstige koperverontreiniging inmiddels verwijderd is van het perceel. Op het perceel aan de Emmaweg 36 heeft een bodemsanering plaatsgevonden. Aanleiding hiervoor was een ernstige verontreiniging met minerale olie ter hoogte van een voormalig ketelhuis. Vermeld wordt dat een gedeeltelijke verwijdering van de



verontreiniging heeft plaatsgevonden. Het is onbekend of er een restverontreiniging is achtergebleven. Niet duidelijk is waar de sanering exact heeft plaatsgevonden.

- Ter hoogte van de percelen aan de Emmaweg 42, 43 en 44 is onderzoek verricht, ter hoogte van drie voormalige bovengrondse tanks, een ondergrondse tank en een opslag van bestrijdingsmiddelen. Met name in de bovengrond zijn puin- en kunststofdeeltjes, plastic en kolengruis aangetroffen. In de bovengrond (tot 1,1 m -mv) en in het grondwater ter plaatse van de ondergrondse tank is een sterke verontreiniging met minerale olie waargenomen. Het is onbekend of deze verontreiniging reeds gesaneerd is. Tevens is het terrein plaatselijk sterk verontreinigd met lood.
- Aan de Emmaweg (ong) heeft een bodemsanering plaatsgevonden, naar aanleiding van een verontreiniging met asbest boven interventiewaarde, welke gerelateerd is aan de sloop van tuinhuisjes en erfscheidingen. De asbestverontreiniging in de bodem is gesaneerd tot beneden de interventiewaarde (85 mg/kg d.s.).
- Op basis van het uitgevoerde historisch vooronderzoek dient ter plaatse van de onderzoekslocatie rekening te worden gehouden met een verontreiniging van betekenis. De kans bestaat dat de locatie gesaneerd dient te worden voordat begonnen kan worden met nieuwbouw. Deze conclusie wordt getrokken op basis van beschikbare bodeminformatie. Op diverse delen van het onderzoeksgebied zijn verontreinigingen geconstateerd boven interventiewaarde (met name lood, koper, minerale olie en asbest). Het is in sommige gevallen onbekend of de verontreinigingen zich nog steeds bevinden in de bodem ter plaatse van de onderzoekslocatie.

Een meer uitgebreide beschrijving is opgenomen in het betreffende rapport.

Rapporten Geofox-Lexmond:

- Ter plaatse van de huidige percelen 1847 en 6776 (maïsveld) is door Geofox-Lexmond een milieukundig bodemonderzoek uitgevoerd (rapport 20071067/MVAS, d.d. juni 2007). Bij het onderzoek zijn met name lichte verontreinigingen aangetoond. Uitzondering hierop vormt asbest, waarvan op een deel van het terrein het gehalte boven de interventiewaarde lag.
- De verontreiniging met asbest is gesaneerd. Omdat de verontreiniging zich bevond in de grove fractie is gesaneerd middels ontgraven en zeven, waarna de grove fractie is afgevoerd en de fijne fractie na keuring is teruggeplaatst. De gegevens van de sanering zijn opgenomen in het Tussentijds Evaluatierapport met kenmerk 20071067/MVAS, d.d. 30 oktober 2007.

Door de omgevingsdienst zijn rapporten aangeleverd van de (noord)westelijk gelegen stortplaats. Deze is gesaneerd door middel van een afdeklaag en het grondwater wordt gemonitord.

- Uit het besluit van de provincie Noord-Holland op het saneringsplan (kenmerk 2002.206615, d.d. 24 december 2002) volgt: *"De sanering wordt uitgevoerd ten behoeve van het herinrichten van de locatie en heeft als doel het wegnemen van de blootstellingrisico's voor bodemgebruik "werken/ industrie en extensief gebruik groen/natuurterrein". Over het hele terrein wordt een leeflaag aangebracht. Wij zijn van mening dat de stabiliteit van de stortplaats niet beïnvloed wordt door het aanbrengen van deze leeflaag. De vuilstortbelt ligt er al jaren en wij achten het onwaarschijnlijk dat nog zettingen in de stortplaatsvinden."*
- Uit een uitgevoerd monitoringsonderzoek (Bodemzorg, projectnummer 210100-001, rapportdatum 14 mei 2001) blijkt dat in de grondwatermonsters uit de geplaatste peilbuizen lichte verontreinigingen voorkomen met cis-dichlooretheen, naftaleen, benzeen, toluen, xylenen, chroom, zink en koper. Daarnaast zijn matig tot sterk verhoogde concentraties arseen gemeten. De verhoogde arseenconcentraties kunnen echter ook het gevolg zijn van natuurlijke processen.

In bijlage 1 zijn de foto's, gemaakt tijdens de terreininspectie, en de situatietekening(en) bijgevoegd. De hiervoor genoemde rapporten van de eerder uitgevoerde onderzoeken zijn (vanwege de grootte van de bestanden) niet opgenomen als bijlagen, maar kunnen indien gewenst worden toegezonden.



2.3 Hypothese

Ten behoeve van het opstellen van de onderzoekshypothese(s) dienen de volgende onderzoeksvragen te worden beantwoord:

Wat is de afbakening van de onderzoekslocatie?

De begrenzing van de onderzoekslocatie is weergegeven op de situatietekening in bijlage 1.

Is sprake van bodemvreemde lagen en waar bevinden deze zich?

Ter plaatse van de percelen achter Emmaweg 36, 42, 43 en 44 kunnen bijmengingen met bodemvreemde materialen worden verwacht.

Is de bodem asbestverdacht?

Vanwege de (mogelijke) aanwezigheid van puinbijmengingen uit de periode na 1940 en het voormalige gebruik als tuinbouwkassen is de bodem op het betreffende deel van het terrein verdacht voor asbest (circa 5,5 hectare). Het maïsveld wordt niet als verdacht beschouwd voor asbest omdat de eerder aangetoonde verontreiniging met asbest is gesaneerd. Het overige deel van de locatie is eveneens niet verdacht voor asbest.

Welke kwaliteitsklasse is toegekend aan de bodem in de bodemkwaliteitskaart en welke lagen zijn daarbij te onderscheiden?

Volgens de bodemkwaliteitskaart van de gemeente Wijdmeren ligt een deel van het gebied in zone "bebouwd gebied" waarbij de bodemkwaliteitsklasse *Industrie* geldt voor zowel boven- als ondergrond op basis van zink en lood (P-80). Het overige deel ligt in zone "bebouwd en buitengebied" waarbij bodemkwaliteitsklasse *Wonen* voor zowel boven- als ondergrond van toepassing is.

Is er sprake van beïnvloeding vanuit de omgeving van de bodemkwaliteit of de kwaliteit van het grondwater?

Als gevolg van de stortplaats op het (noord)westelijk aangrenzende terrein kunnen in het grondwater lichte verontreinigingen met diverse parameters voorkomen.

Is de milieuhygiënische kwaliteit van de bodem afdoende bekend of is bodemonderzoek noodzakelijk?

Niet duidelijk is of het gehele terrein reeds eerder is onderzocht. De op delen van de locatie uitgevoerde onderzoeken zijn verouderd; derhalve is actualisatie nodig.

Wordt op de locatie of een deel daarvan (een geval van ernstige) bodemverontreiniging vermoed?

Op grond van de eerder uitgevoerde onderzoeken wordt op een deel van het terrein (voormalige kassen) rekening gehouden met mogelijke verontreinigingen met bestrijdingsmiddelen, zware metalen en asbest.

Is er sprake van potentiële bronnen van bodemverontreiniging, waar liggen ze en wat zijn verdachte parameters?

Ter plaatse van de onderzoekslocatie zijn geen potentiële puntbronnen van bodemverontreiniging bekend.

Welke hypothese en strategie zijn van toepassing bij de uitvoering van bodemonderzoek?

Voor het terreindeel, waar in het verleden sprake was van tuinbouwkassen, wordt uitgegaan van een heterogeen verdeelde verontreiniging op schaal van monsterneming' (VED-HE-NL, NEN 5740) voor OCB. Tevens wordt voor asbest uitgegaan van een heterogeen verdeelde verontreiniging op schaal van monsterneming volgens de NEN 5707.

Voor wat betreft de algemene bodemkwaliteit wordt er vanuit gegaan dat sprake is van een onverdachte locatie en is de onderzoeksstrategie voor een 'onverdachte niet-lijnvormige locatie' (ONV-NL, NEN 5740) van toepassing.



3. ONDERZOEKSSTRATEGIE

3.1 Onderzoeksstrategie verkennend bodemonderzoek NEN 5740

Op basis van de in het vorige hoofdstuk geformuleerde hypothesen en onderzoeksstrategieën is de minimaal benodigde onderzoeksinspanning bepaald. In onderstaande tabel is aangegeven welke werkzaamheden en analyses volgens de NEN 5740 worden verricht.

Tabel 2 Veldwerkzaamheden en analyses

Locatie	Strategie	Veldwerk			Analyses	
		boringen	peilbuizen	bg/vd	og	gw
Voormalige kassen 5,5 ha.	VED-HE-NL	78x 0,3 m-mv*	-	13x OCB	-	-
Alg. bodemkwaliteit ca. 9,9 ha.	ONV-NL	76x 0,5 m-mv* 22x 2,0 m-mv	11x	12x NENG	11x NENG	11x NENW

Verklaring tabel:

m-mv: meter-maaiveld bg: bovengrond vd: verdachte laag og: ondergrond gw: grondwater

* : de boringen worden deels gecombineerd

OCB : organochloorbestrijdingsmiddelen en organische stof

NENG : standaard pakket grond (droge stofgehalte, organisch stof- en lutumgehalte, 9 zware metalen (barium, cadmium, kobalt, koper, kwik, lood, molybdeen, nikkel en zink), polycyclische aromatische koolwaterstoffen (PAK 10 VROM), polychloorbifenylen (PCB), minerale olie)

NENW : standaard pakket grondwater (9 zware metalen (barium, cadmium, kobalt, koper, kwik, lood, molybdeen, nikkel en zink), vluchtige aromatische koolwaterstoffen (benzeen, toluen, ethylbenzeen, xylenen, naftaleen en styreen), vluchtige gehalogeneerde koolwaterstoffen (VOCI, 11 stuks), minerale olie)

Vanwege het aantreffen van matig verhoogde gehalten aan koper en lood in enkele mengmonsters, zijn direct aansluitend de betreffende deelmonsters waaruit de mengmonsters zijn opgebouwd separaat geanalyseerd op koper respectievelijk lood (uitsplitsing).

3.2 Onderzoeksstrategie verkennend asbestonderzoek NEN 5707

Op basis van de in het vorige hoofdstuk geformuleerde hypothese en onderzoeksstrategie is de minimaal benodigde onderzoeksinspanning bepaald. De volgende werkzaamheden worden (na een maaiveldinspectie en in combinatie met het verkennend bodemonderzoek) uitgevoerd:

Tabel 3 Veldwerkzaamheden en analyses

Locatie, opp.	Strategie	Veldwerk		Analyses
		inspectiegaten 30x30 cm	waarvan doorgeboord	
Opp. ca. 5,5 ha.	Diffuus heterogeen	23x (tot max. 0,5 m-mv)	10x * (tot max. 2,0 m-mv)	4x asbest (<20 mm)

Verklaring tabel:

m-mv : meter-maaiveld

vd : verdachte laag

* : combinatie met verkennend bodemonderzoek (tabel 2)

De opgegraven en opgeboorde grond wordt gezeefd en/of uitgeharkt en visueel geïnspecteerd op asbestverdachte materialen (AVM). Vooralsnog wordt er vanuit gegaan dat geen asbestverdachte materialen in de bodem worden aangetroffen (grove fractie >20 mm). Indien hier wel sprake van is, dienen die eveneens te worden geanalyseerd.



4. UITVOERING EN RESULTATEN VERKENNEND ONDERZOEK NEN 5740

4.1 Uitvoering veldwerk

De veldwerkzaamheden zijn uitgevoerd conform BRL SIKB 2000 en de daarbij horende protocollen 2001 (Plaatsen van handboringen en peilbuizen, maken van boorbeschrijvingen, nemen van grondmonsters en waterpassen) en 2002 (Het nemen van grondwatermonsters). De uitvoerend veldmedewerker, dhr. P. van Achterberg, is in dit kader geregistreerd bij Rijkswaterstaat Leefomgeving.

De boringen zijn uitgevoerd op 14 t/m 16 september en 24 september 2020, in combinatie met het verkennend asbestonderzoek. In totaal zijn 127 boringen geplaatst, in diepte variërend van 0,5 – 2,5 m-mv. De boringen 101 t/m 178 zijn verricht op het voormalige kassenterrein en de boringen 201 t/m 249 zijn op het overige terrein uitgevoerd. 11 boringen zijn afgewerkt met een peilbuis ten behoeve van het grondwateronderzoek. De situering van de boringen en de peilbuizen en enkele overzichtsfoto's zijn weergegeven in bijlage 1.2 en 1.3.

Het omhoog gebrachte bodemmateriaal is ter plaatse zintuiglijk beoordeeld, de vrijgekomen grond is geclassificeerd en bodemvreemde elementen en waarneembare afwijkingen (zoals kleur, geur, bijmengingen, verontreinigingen) zijn beschreven in boorprofielen, welke in bijlage 2 zijn bijgevoegd. Bij iedere boring zijn monsters genomen van de te onderscheiden bodemlagen.

De bodem op de locatie bestaat tot 0,5 meter diepte uit veen met daaronder zand tot de maximale boordiepte. Bij de meeste boringen ter plaatse van het voormalige kassenterrein zijn in de bovengrond bijmengingen met sporen puin aangetroffen. Bij de boringen 140 en 155 (dammetjes) is een laag van volledig puin aangetroffen. Het grondwater bevond zich tijdens het veldwerk op een diepte van circa 1,0 m-mv.

Het grondwater uit de geplaatste peilbuizen is op 1 oktober 2020 door dhr. P. van Achterberg zorgvuldig afgepompt en bemonsterd. De resultaten van de veldmetingen en eventuele bijzonderheden zijn weergegeven in onderstaande tabel.

Tabel 4 Resultaten veldmetingen en waarnemingen tijdens monsternamen grondwater

Peilbuis	Filterstelling (m-mv)	Grondwaterstand (m-mv)	pH	EGV (µS/cm)	Troebelheid (NTU)*	Bijzonderheden
108	1,50 - 2,50	0,50	6,7	1272	18	-
121	1,50 - 2,50	0,35	6,4	1173	15	-
132/G10	1,50 - 2,50	0,45	6,6	997	15	-
147	1,50 - 2,50	0,60	6,8	891	17	-
162	1,50 - 2,50	0,55	6,7	1047	15	-
172/G22	1,50 - 2,50	0,50	6,6	991	17	-
208	1,50 - 2,50	0,35	6,4	982	19	-
220	1,50 - 2,50	0,25	6,7	1271	18	-
227	1,50 - 2,50	0,60	6,7	1173	14	-
235	1,50 - 2,50	0,50	6,6	1003	15	-
246	1,50 - 2,50	0,55	6,6	1114	17	-

Verklaring tabel: pH: zuurgraad EGV: elektrisch geleidend vermogen

*: Bij een NTU >10 dient het grondwater als troebel te worden beschouwd

Tijdens de uitvoering van de veldwerkzaamheden zijn geen kritieke afwijkingen van de proceseisen opgetreden.



4.2 Uitvoering chemisch-analytisch onderzoek

In de tabel in bijlage 4 is een overzicht opgenomen van de geanalyseerde grond- en grondwatermonsters en de uitgevoerde analyses. De analyseresultaten zijn getoetst aan het vigerende bodembeleid en zijn eveneens weergegeven in de tabel. Daarbij zijn alleen de parameters vermeld die verhoogd zijn ten opzichte van de achtergrond- c.q. streefwaarde(n). De analysecertificaten zijn bijgevoegd in bijlage 3. In bijlage 4 is tevens het wettelijk toetsingskader beschreven en is de uitgebreide toetsing van de analyseresultaten bijgevoegd.

In navolgende tabel zijn alleen die grond(meng)monsters opgenomen waarbij verontreinigingen zijn vastgesteld boven het gemiddelde van de interventiewaarde en achtergrondwaarde (de zogenaamde tussenwaarde T). In bijlage 1.4.1 is de verontreinigingssituatie met koper en lood weergegeven.

Tabel 5 Overzicht grondmonsters en analyseresultaten

(Meng-) monster	Boring met traject (m-mv)	Analyse	> AW	> T	> I
MM-bg-04	156 (0,00 - 0,50)	NENG	Minerale olie (0,11) Zink (0,21) Cadmium (0,01) Kwik (0,02) Lood (0,25)	Koper (0,52)	-
	158 (0,00 - 0,50)				
	160 (0,00 - 0,50)				
	163 (0,00 - 0,50)				
	165 (0,00 - 0,50)				
	166 (0,00 - 0,50)				
MM-bg-05	168/G21 (0,00 - 0,50)	NENG	Kobalt (0,04) Koper (0,37) Zink (0,38) Cadmium (0,02) Kwik (0,03)	Lood (0,55)	-
	170 (0,00 - 0,50)				
	171 (0,00 - 0,50)				
	174 (0,00 - 0,50)				
	175 (0,00 - 0,50)				
	178 (0,00 - 0,50)				
MM-bg-10	113 (0,00 - 0,50)	NENG	Zink (0,12) Cadmium (-) Kwik (0,01) Lood (0,25)	Koper (0,51)	-
	114 (0,00 - 0,50)				
	116 (0,00 - 0,50)				
	119 (0,00 - 0,50)				
	121 (0,00 - 0,50)				
	123 (0,00 - 0,50)				
MM-bg-11	201 (0,00 - 0,50)	NENG	Kwik (-) PAK (0,01)	Lood (0,67)	-
	203 (0,00 - 0,50)				
	205 (0,00 - 0,50)				
	207 (0,00 - 0,50)				
	210 (0,00 - 0,50)				
	211 (0,00 - 0,50)				
113-2	113 (0,00 - 0,50)	Cu	-	Koper (0,55)	-
156-2	156 (0,00 - 0,50)	Cu	-	Koper (0,9)	-
160-2	160 (0,00 - 0,50)	Cu	-	Koper (0,97)	-
163-2	163 (0,00 - 0,50)	Cu	-	-	Koper (1,05)
165-2	165 (0,00 - 0,50)	Cu	-	-	Koper (1,01)
170-2	170 (0,00 - 0,50)	Pb	-	-	Lood (1,03)

Verklaring tabel:

Cu : koper, organische stof en lutum

Pb : lood, organische stof en lutum

NENG : standaard pakket grond (9 zware metalen, PAK, PCB en minerale olie), organische stof en lutum

> AW : overschrijding achtergrondwaarde(n)

> S : overschrijding streefwaarde(n)

> T : overschrijding voormalige tussenwaarde(n)

> I : overschrijding interventiewaarde(n)

- : geen overschrijding

(getal) : verontreinigingsfactor t.o.v. de interventiewaarde (interventiewaarde is factor 1)

(-) : verontreinigingsfactor is kleiner dan 0,01



5. UITVOERING EN RESULTATEN ASBESTONDERZOEK NEN 5707

De veldwerkzaamheden zijn uitgevoerd conform BRL SIKB 2000 en de daarbij horende protocollen 2001 en 2018. De uitvoerend veldmedewerker van Inventerra, dhr. P. van Achterberg, is in dit kader geregistreerd bij Rijkswaterstaat Leefomgeving.

De maaiveldinspectie heeft zich beperkt tot het terrein ter plaatse van en nabij de te graven inspectiegaten. Op het maaiveld is geen asbestverdacht materiaal aangetroffen.

Voor het asbestonderzoek zijn, in combinatie met het verkennend bodemonderzoek, op 14 t/m 16 september 2020, 23 inspectiegaten gegraven, gecodeerd G01 t/m G23. De inspectiegaten hebben een oppervlakte van 0,3 m x 0,3 m en een diepte van circa 0,5 m-mv. Tevens is gebruik gemaakt van de boringen van het verkennend bodemonderzoek voor inspectie en bemonstering van de ondergrond. De situering van de inspectiegaten is weergegeven op de tekening in bijlage 1.2. Van de gegraven inspectiegaten zijn, in combinatie met de boringen van het verkennend bodemonderzoek, profielbeschrijvingen gemaakt, welke in bijlage 2 zijn bijgevoegd.

De opgegraven / opgeboorde grond is gezeefd. In het opgegraven en opgeboorde bodemmateriaal is visueel geen asbestverdacht materiaal in de fractie >20 mm aangetroffen.

Op basis van de zintuiglijke waarnemingen, de diepte waarop het bodemvreemde materiaal is aangetroffen en gezien het doel van het onderzoek zijn van de opgegraven grond 5 mengmonsters samengesteld ter analyse op asbest (monsters AMM01 t/m AMM05). Er is 1 mengmonster meer geanalyseerd vanwege het aantreffen van een puinverharding ter plaatse van twee dammetjes.

De samenstelling van de mengmonsters en de resultaten van de analyses zijn in de navolgende tabel weergegeven. De analysecertificaten zijn bijgevoegd in bijlage 3.

Tabel 6 Overzicht grondmonsters en analysesresultaten

Mengmonster	inspectiegaten	Diepte (m-mv)	Toelichting	Gewogen asbestgehalte
AMM01	G18 t/m G23	0,00 – 0,50	Veen met sporen puin	0,6 mg/kgds
AMM02	G13 t/m G16	0,00 – 0,50	Veen met sporen puin	n.a.
AMM03	G12, G17	0,00 – 0,50 0,00 – 0,30	Puin, dammetjes	22 mg/kgds
AMM04	G07 t/m G11	0,00 – 0,50	Veen met sporen puin	n.a.
AMM05	G01 t/m G06	1,00 – 2,00	Veen met sporen puin	n.a.

n.a. = geen asbest aangetoond

- = niet geanalyseerd

Omdat in de grove fractie (>20 mm) geen asbest is aangetoond, is een verdere berekening van het asbestgehalte in de grond niet van toepassing.



6. CONCLUSIES EN AANBEVELINGEN

In opdracht van Buro SRO heeft Inventerra in de periode september - oktober 2020 een verkennend bodemonderzoek conform de NEN 5740 en een verkennend asbestonderzoek conform de NEN 5707 verricht op de locatie aan de Emmaweg te Kortenhoef. De locatie, met een oppervlakte van ca. 9,9 hectare, is in gebruik als weilanden en maisveld.

De aanleiding voor het bodemonderzoek is de geplande wijziging van de bestemming ten behoeve van woningbouw. Het doel is het vaststellen van de huidige bodemkwaliteit en of deze bodemkwaliteit geen belemmering vormt voor de geplande nieuwbouw.

Op basis van het uitgevoerde vooronderzoek is een hypothese opgesteld met betrekking tot een mogelijke verontreinigingssituatie in de bodem, namelijk verdacht voor OCB en asbest voor een deel van het terrein en onverdacht voor overige verontreinigingen.

Op grond van de resultaten van de uitgevoerde onderzoeken wordt het volgende geconcludeerd:

- De bovengrond ter plaatse van het voormalige kassenterrein is licht verontreinigd met diverse OCB (bestrijdingsmiddelen). In de bovengrond zijn daarnaast overwegend lichte verontreinigingen met zware metalen, PAK of minerale olie aangetoond.
- In twee mengmonsters van de bovengrond zijn matige verontreinigingen met koper aangetoond en in twee andere mengmonsters van de bovengrond zijn matige verontreinigingen met lood aangetoond.
- Na uitvoering van separate analyses (uitsplitsing van de mengmonsters) blijkt dat de bovengrond bij 1 boring (boring 170) sterk verontreinigd is met lood, bij 2 boringen (boring 163 en 165) sterk verontreinigd met koper en bij 3 boringen (boring 113, 156 en 160) matig verontreinigd met koper. In de overige individuele monsters zijn geen tot lichte verontreinigingen aangetoond.
- In de ondergrond zijn geen verontreinigingen vastgesteld met uitzondering van een licht verhoogd PAK-gehalte in mengmonster MM-og-11.
- In het grondwater zijn plaatselijk lichte verontreinigingen met cis + trans-1,2-dichlooretheen, vinylchloride, enkele zware metalen, xylenen en barium aangetoond.
- Bij het uitgevoerde asbestonderzoek is visueel geen asbest in de bodem aangetroffen. Bij de uitgevoerde analyses zijn in twee mengmonsters gehalten aangetoond beneden de norm van 50 mg/kgds, waarboven nader onderzoek nodig is. In de andere monsters is geen asbest aangetoond.

Op basis van het uitgevoerde bodemonderzoek is de hypothese 'verdacht voor verontreiniging' bevestigd vanwege de aangetoonde verontreinigingen in de grond en in het grondwater.

De matig tot sterke verontreiniging met koper en lood bevinden zich met name op perceel 6340. Vermoedelijk betreft dit hetzelfde perceel waar tijdens eerder onderzoek ook matig tot sterke verontreinigingen met koper zijn vastgesteld. Omdat de "tussenwaarde" en/of de interventiewaarde overschreden is, is nader onderzoek nodig om de ernst en omvang van de verontreinigingen met koper en lood te bepalen en daarmee vast te stellen of sprake is van een zogenaamd geval van ernstige bodemverontreiniging en daarmee van een saneringsnoodzaak in de zin van de Wet bodembescherming.

De aangetoonde overige lichte verontreinigingen (met voornamelijk OCB, zware metalen) in de grond zijn zodanig licht verhoogd dat aanvullend onderzoek (eventueel op basis van een aangepaste onderzoeksstrategie) of nadere maatregelen ons inziens niet noodzakelijk worden geacht.



De licht verhoogde bariumgehalten in het grondwater betreffen ons inziens natuurlijk verhoogde achtergrondwaarden. De overige lichte verontreinigingen in het grondwater staan naar verwachting in verband met de stortplaats, die ten (noord)westen van de locatie is gelegen. Bij monitoringsonderzoek rond de stortplaats zijn namelijk vergelijkbare verontreinigingen aangetoond. De gemeten concentraties vormen geen aanleiding tot verder onderzoek of een belemmering voor de geplande bestemmingswijziging en toekomstige woningbouw.

Vanuit milieuhygiënisch oogpunt is het terrein vooralsnog niet geschikt voor de huidige en de toekomstige bestemming. Er dient een nader onderzoek uitgevoerd te worden om de ernst en omvang van de verontreinigingen met koper en lood in de bovengrond in kaart te brengen.

Dit onderzoek is onder Kwalibo (een onderdeel van het Besluit bodemkwaliteit) uitgevoerd. Het betreft echter géén partijkeuring. Bij afvoer van grond of verhardingsmaterialen van de locatie kan er sprake zijn van beperkingen in de hergebruiksmogelijkheden en/of van verwerkingskosten. Ook kan door derden, ongeacht de resultaten van dit bodemonderzoek, een keuring van de af te voeren partij verlangd worden en/of een onderzoek naar PFAS. Bij graafwerkzaamheden in de grond dient rekening gehouden te worden met eventueel te treffen veiligheidsmaatregelen conform de CROW-publicatie 400. Voor verdere informatie hierover kunt u zich tot Inventerra wenden.



BIJLAGEN

- Bijlage 1 Weergave onderzoekslocatie
 - Bijlage 1.1 Kadastrale gegevens
 - Bijlage 1.2 Situatiekening
 - Bijlage 1.3 Foto's
 - Bijlage 1.4 Verontreinigingssituatie
- Bijlage 2 Boorprofielen
- Bijlage 3 Analysecertificaten
- Bijlage 4 Toetsingskader en toetsingswaarden
- Bijlage 5 Kwaliteitsaspecten van het onderzoek



Bijlage 1 Weergave onderzoekslocatie



Bijlage 1.1 Kadastrale gegevens



Bijlage 1.2 Situatietekening

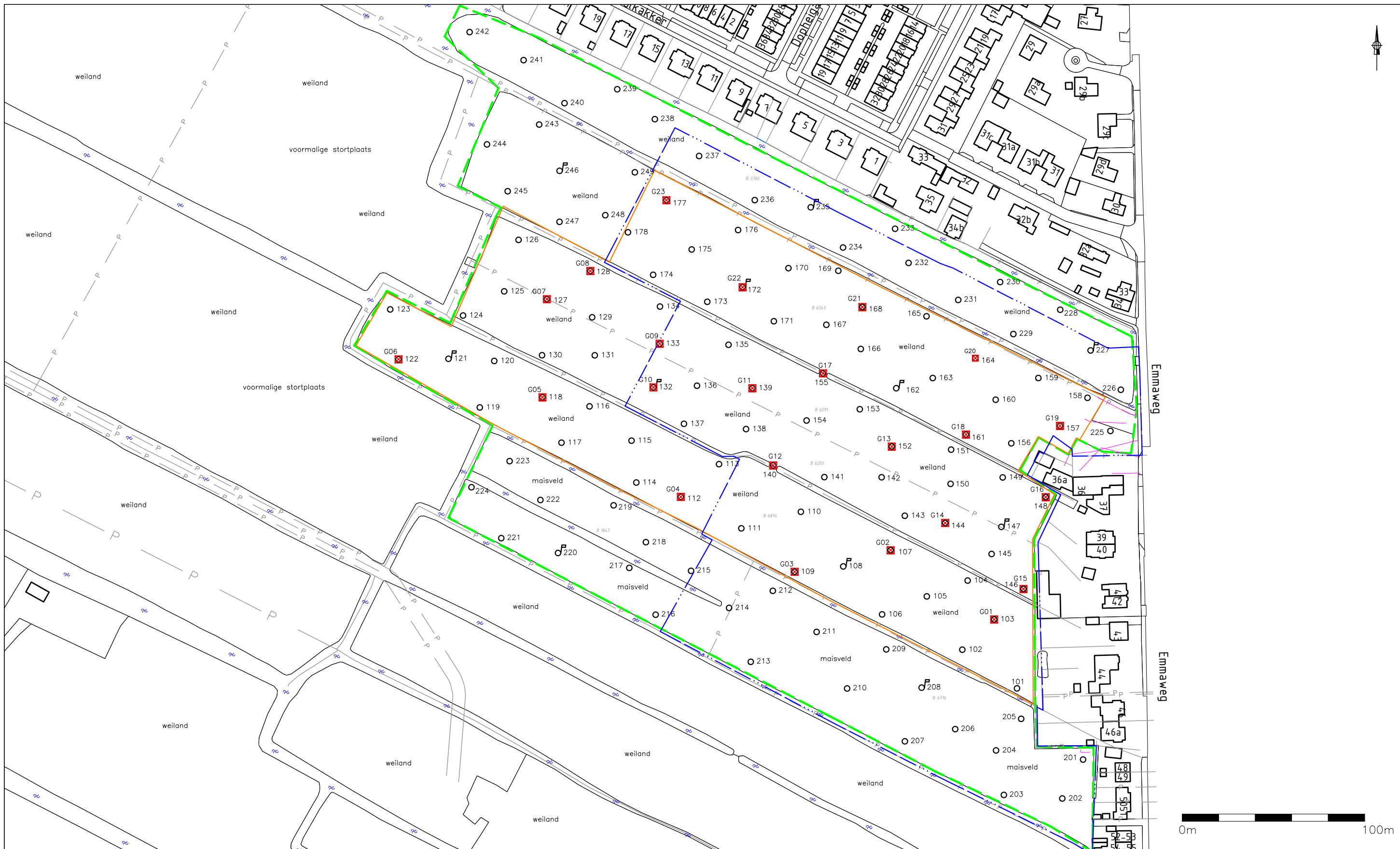

- LEGENDA**
- geplaatste boring 0,5 m—mv
 - ⊕ geplaatste peilbuis
 - ⊠ inspectiegat
 - grens onderzoekslocatie
 - contour bebouwing
 - tracé kabels en leidingen (KLIC)
 - P- perceelgrens
 - 6874 perceelnummer

- locatie voormalige kassen
- bestemming woongebied

TITEL Situering boringen, peilbuizen en inspectiegaten			
PROJECT Verkennend (asbest)bodemonderzoek Emmaweg (project Zuidsingel) te Kortenhof			
	OPDRACHTGEVER Buro SRO		SCHAAL 1: 2000
	PROJECTNR. 20-2202	FORMAAT A3	BIJLAGE 1.2
	TEKENAAR ML	DATUM 03-11-2020	

Let op: door scannen en kopiëren kan de schaal veranderen!



Bijlage 1.3 Foto's

datum: 14 september 2020

Foto 1



Foto 2



Foto 3



Foto 4



Foto 5



Foto 6



Foto 7



Foto 8





datum: 1 oktober 2020

Foto 9



Foto 10



Foto 11



Foto 12





Bijlage 1.4 Verontreinigingssituatie

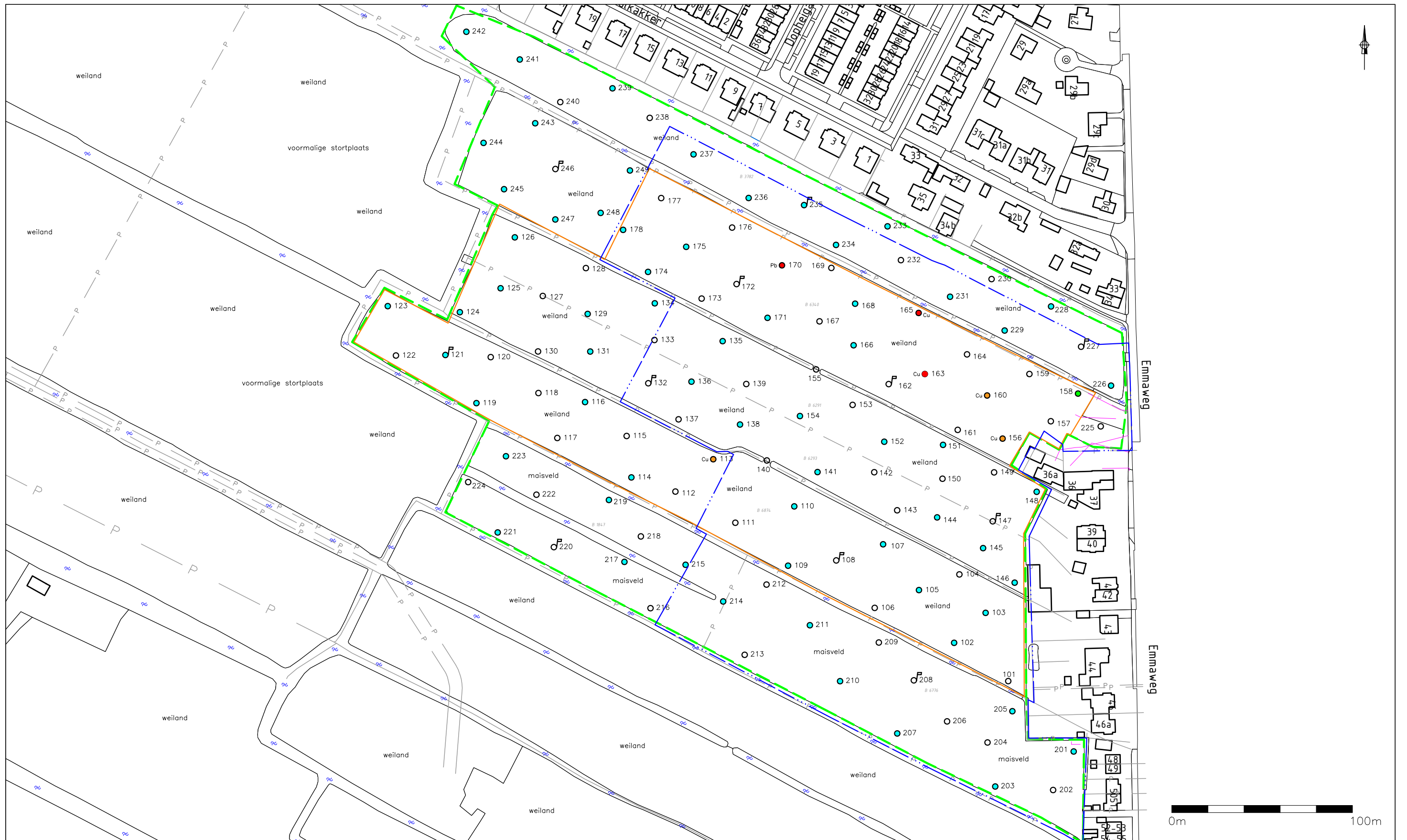

- LEGENDA**
- geplaatste boring 0,5 m–mv
 - ⊕ geplaatste peilbuis
 - grens onderzoekslocatie
 - contour bebouwing
 - P- perceelgrens
 - 6874 perceelnummer
 - locatie voormalige kassen
 - bestemming woongebied

- grond niet verontreinigd (<AW)
- grond licht verontreinigd (>AW)
- grond matig verontreinigd (>T)
- grond sterk verontreinigd (>I)
- Cu koper
- Pb lood

TITEL Verontreinigingssituatie koper en lood in grond			
PROJECT Emmaweg (project Zuidsingel) te Kortenhoef			
OPDRACHTGEVER Buro SRO		FORMAAT A3	SCHAAL 1: 2000
PROJECTNR. 20-2202	TEKENAAR ML		BIJLAGE 1.4.1
DATUM 03-11-2020			

Let op: door scannen en kopiëren kan de schaal veranderen!



Bijlage 2 Boorprofielen

Legenda (conform NEN 5104)

grind

	Grind, siltig
	Grind, zwak zandig
	Grind, matig zandig
	Grind, sterk zandig
	Grind, uiterst zandig

zand

	Zand, kleiig
	Zand, zwak siltig
	Zand, matig siltig
	Zand, sterk siltig
	Zand, uiterst siltig

veen

	Veen, mineraalarm
	Veen, zwak kleiig
	Veen, sterk kleiig
	Veen, zwak zandig
	Veen, sterk zandig

peilbuis

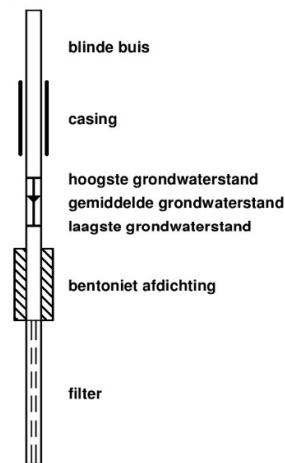

klei

	Klei, zwak siltig
	Klei, matig siltig
	Klei, sterk siltig
	Klei, uiterst siltig
	Klei, zwak zandig
	Klei, matig zandig
	Klei, sterk zandig

leem

	Leem, zwak zandig
	Leem, sterk zandig

overige toevoegingen

	zwak humeus
	matig humeus
	sterk humeus
	zwak grindig
	matig grindig
	sterk grindig

geur

	geen geur
	zwakke geur
	matige geur
	sterke geur
	uiterste geur

olie

	geen olie-water reactie
	zwakke olie-water reactie
	matige olie-water reactie
	sterke olie-water reactie
	uiterste olie-water reactie

p.i.d.-waarde

	>0
	>1
	>10
	>100
	>1000
	>10000

monsters

	geroerd monster
	ongeroid monster

overig

	bijzonder bestanddeel
	Gemiddeld hoogste grondwaterstand
	grondwaterstand
	Gemiddeld laagste grondwaterstand
	slib
	water

Voor de mate van bijmenging met bijzondere bestanddelen worden de volgende gradaties en percentages gehanteerd:

- Sporen <1%
- Zwak <5%
- Matig 5 – 15%
- Sterk 15 – 50%
- Uiterst 50 – 80%
- Volledig >80%

Boring: 101

Datum plaatsing: 16-9-2020
 Boormeester: Peter Achterberg

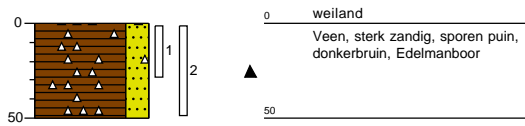

Boring: 102

Datum plaatsing: 16-9-2020
 Boormeester: Peter Achterberg

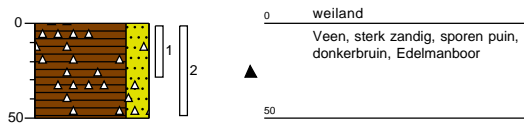

Boring: 103/G01

Datum plaatsing: 16-9-2020
 Boormeester: Peter Achterberg
 GWS (cm-mv): 100

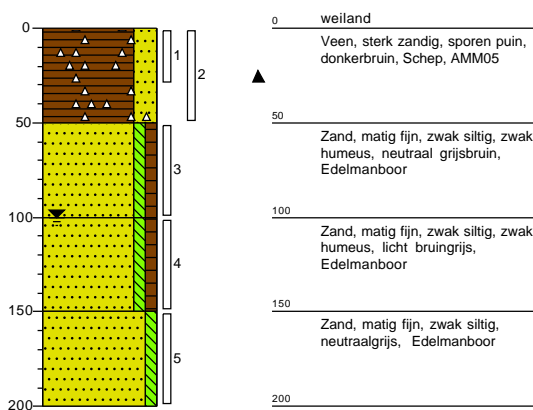

Boring: 104

Datum plaatsing: 16-9-2020
 Boormeester: Peter Achterberg

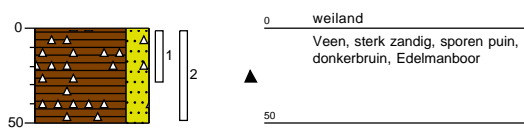

Boring: 105

Datum plaatsing: 16-9-2020
 Boormeester: Peter Achterberg

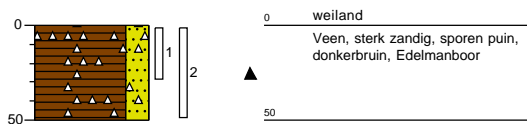

Boring: 106

Datum plaatsing: 16-9-2020
 Boormeester: Peter Achterberg

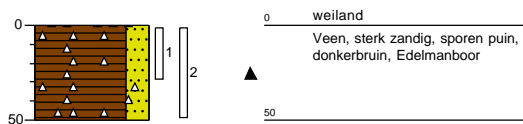

Boring: 107/G02

Datum plaatsing: 16-9-2020
 Boormeester: Peter Achterberg

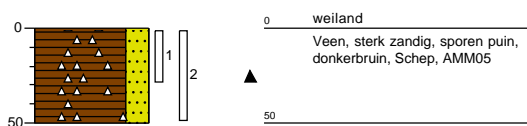

Boring: 108

Datum plaatsing: 16-9-2020
 Boormeester: Peter Achterberg
 GWS (cm-mv): 100

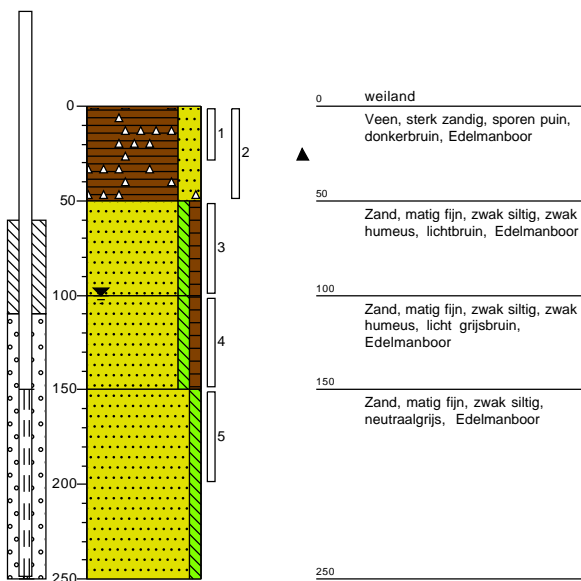

Boring: 109/G03

Datum plaatsing: 16-9-2020
 Boormeester: Peter Achterberg

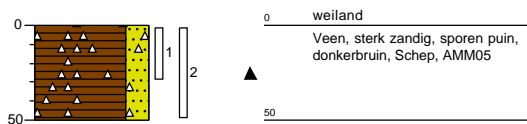

Boring: 110

Datum plaatsing: 16-9-2020
 Boormeester: Peter Achterberg

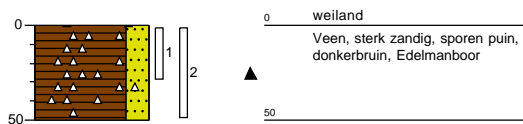

Boring: 111

Datum plaatsing: 16-9-2020
 Boormeester: Peter Achterberg

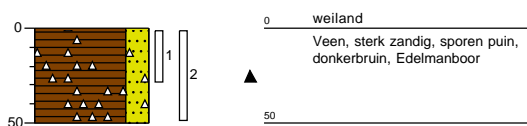

Boring: 112/G04

Datum plaatsing: 16-9-2020
 Boormeester: Peter Achterberg
 GWS (cm-mv): 100

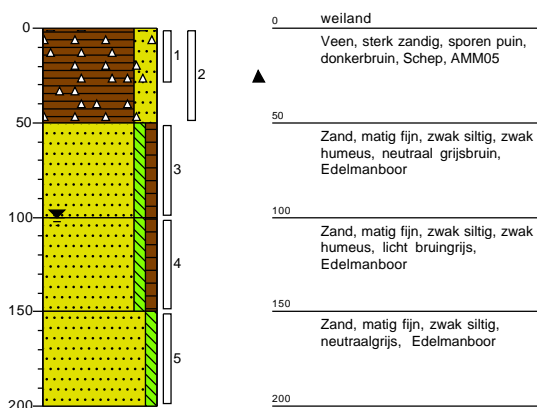

Boring: 113

Datum plaatsing: 16-9-2020
Boormeester: Peter Achterberg

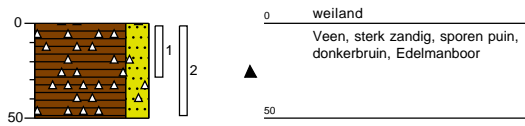

Boring: 114

Datum plaatsing: 16-9-2020
Boormeester: Peter Achterberg

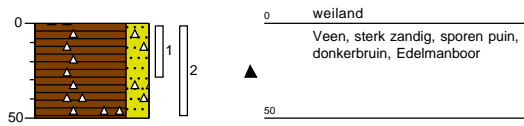

Boring: 115

Datum plaatsing: 16-9-2020
Boormeester: Peter Achterberg

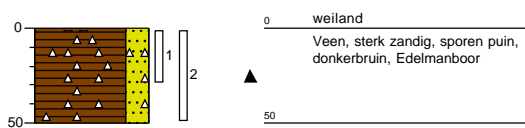

Boring: 116

Datum plaatsing: 16-9-2020
Boormeester: Peter Achterberg

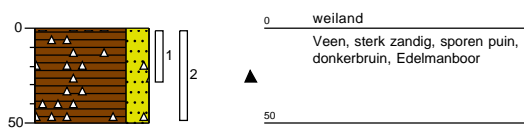

Boring: 117

Datum plaatsing: 16-9-2020
Boormeester: Peter Achterberg

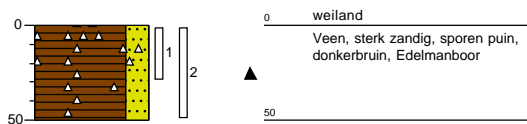

Boring: 118/G05

Datum plaatsing: 16-9-2020
Boormeester: Peter Achterberg
GWS (cm-mv): 100

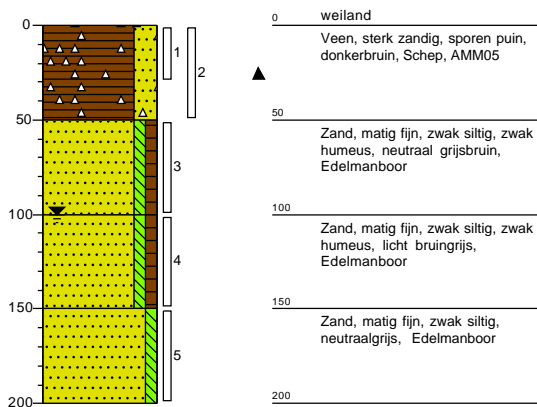

Boring: 119

Datum plaatsing: 16-9-2020
Boormeester: Peter Achterberg

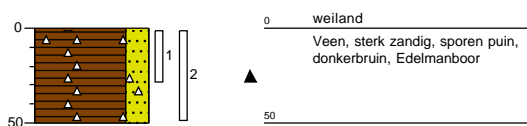

Boring: 120

Datum plaatsing: 16-9-2020
Boormeester: Peter Achterberg

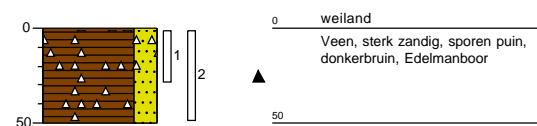

Boring: 121

Datum plaatsing: 16-9-2020
 Boormeester: Peter Achterberg
 GWS (cm-mv): 100

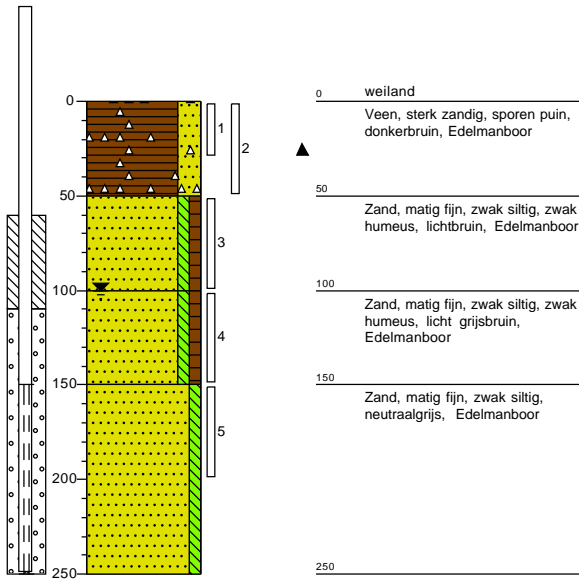

Boring: 122/G06

Datum plaatsing: 16-9-2020
 Boormeester: Peter Achterberg

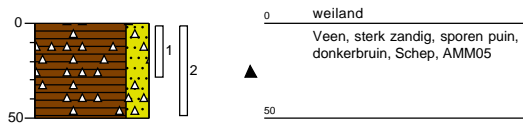

Boring: 123

Datum plaatsing: 16-9-2020
 Boormeester: Peter Achterberg

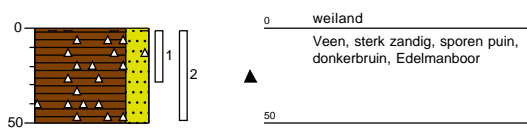

Boring: 124

Datum plaatsing: 15-9-2020
 Boormeester: Peter Achterberg

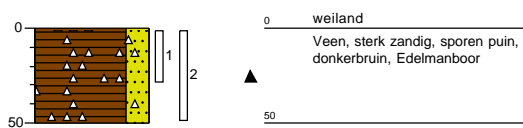

Boring: 125

Datum plaatsing: 15-9-2020
Boormeester: Peter Achterberg

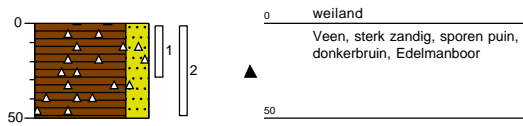

Boring: 126

Datum plaatsing: 15-9-2020
Boormeester: Peter Achterberg

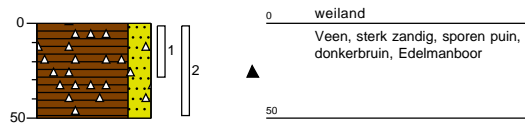

Boring: 127/G07

Datum plaatsing: 15-9-2020
Boormeester: Peter Achterberg
GWS (cm-mv): 100

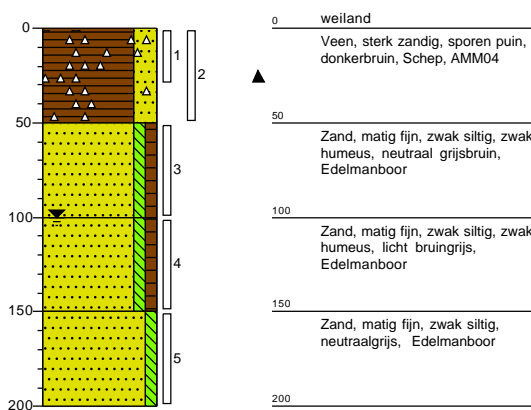

Boring: 128/G08

Datum plaatsing: 15-9-2020
Boormeester: Peter Achterberg

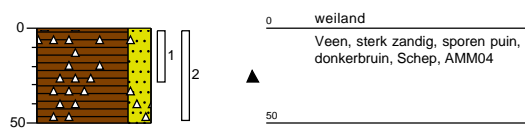

Boring: 129

Datum plaatsing: 15-9-2020
 Boormeester: Peter Achterberg

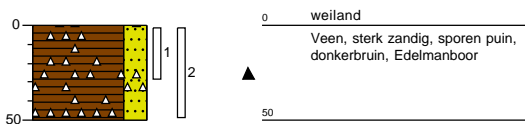

Boring: 130

Datum plaatsing: 15-9-2020
 Boormeester: Peter Achterberg

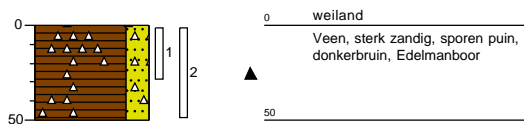

Boring: 131

Datum plaatsing: 15-9-2020
 Boormeester: Peter Achterberg

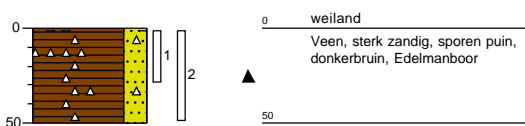

Boring: 132/G10

Datum plaatsing: 15-9-2020
 Boormeester: Peter Achterberg
 GWS (cm-mv): 100

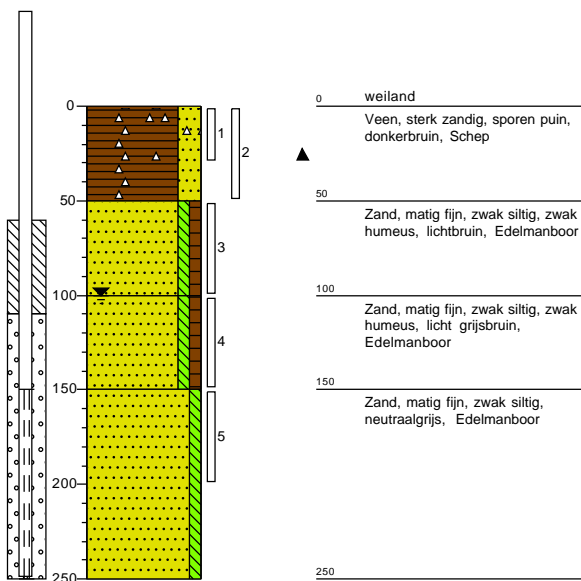

Boring: 133/G09

Datum plaatsing: 15-9-2020
Boormeester: Peter Achterberg

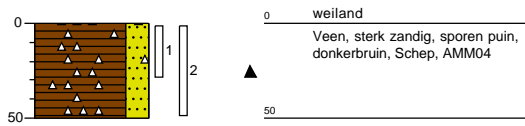

Boring: 134

Datum plaatsing: 15-9-2020
Boormeester: Peter Achterberg

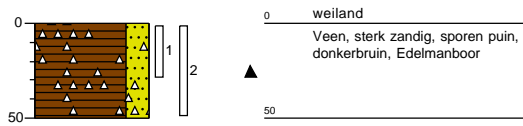

Boring: 135

Datum plaatsing: 15-9-2020
Boormeester: Peter Achterberg

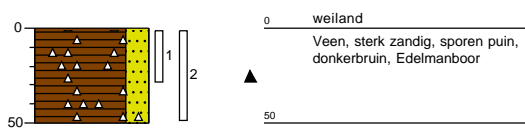

Boring: 136

Datum plaatsing: 15-9-2020
Boormeester: Peter Achterberg

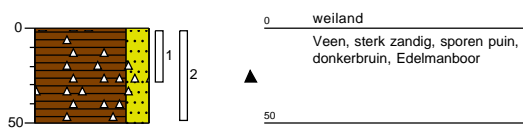

Boring: 137

Datum plaatsing: 15-9-2020
 Boormeester: Peter Achterberg

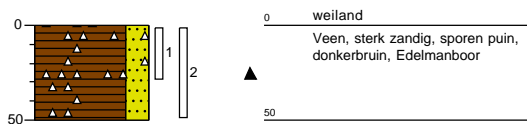

Boring: 138

Datum plaatsing: 15-9-2020
 Boormeester: Peter Achterberg

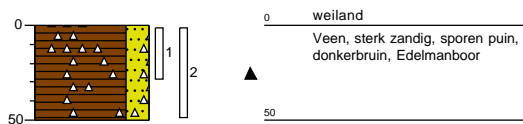

Boring: 139/G11

Datum plaatsing: 15-9-2020
 Boormeester: Peter Achterberg
 GWS (cm-mv): 100

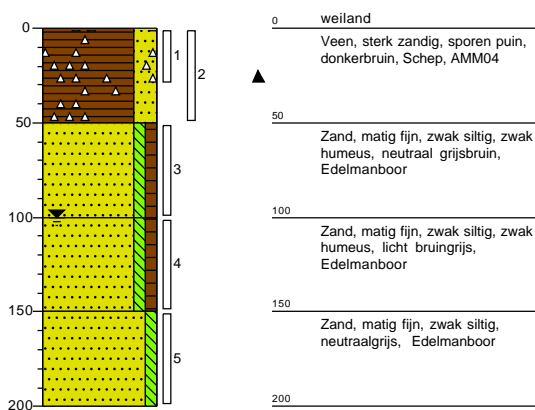

Boring: 140/G12

Datum plaatsing: 15-9-2020
 Boormeester: Peter Achterberg
 GWS (cm-mv): 100

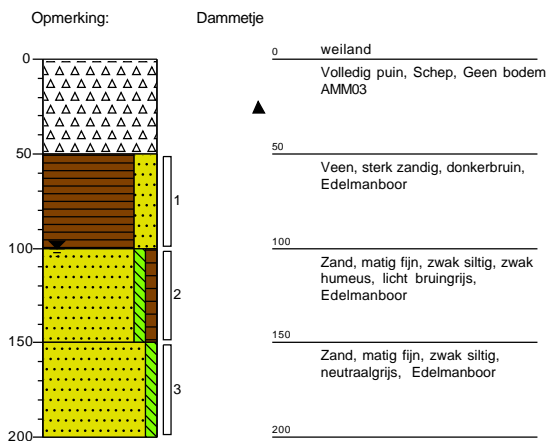

Boring: 141

Datum plaatsing: 15-9-2020
 Boormeester: Peter Achterberg

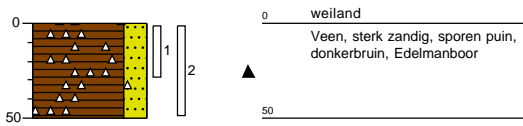

Boring: 142

Datum plaatsing: 15-9-2020
 Boormeester: Peter Achterberg

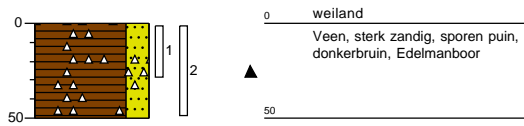

Boring: 143

Datum plaatsing: 15-9-2020
 Boormeester: Peter Achterberg
 GWS (cm-mv): 100

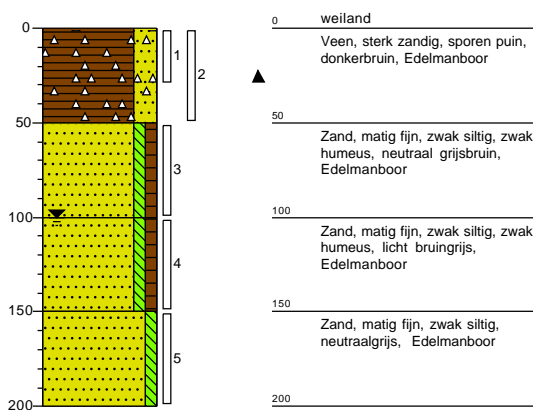

Boring: 144/G14

Datum plaatsing: 15-9-2020
 Boormeester: Peter Achterberg

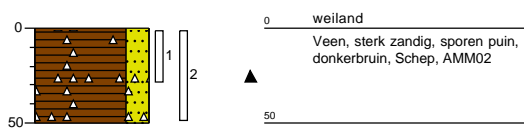

Boring: 145

Datum plaatsing: 15-9-2020
 Boormeester: Peter Achterberg

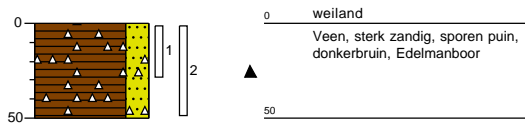

Boring: 146/G15

Datum plaatsing: 15-9-2020
 Boormeester: Peter Achterberg

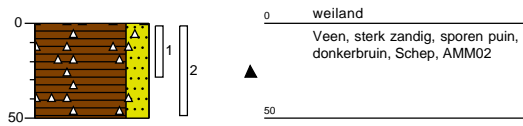

Boring: 147

Datum plaatsing: 15-9-2020
 Boormeester: Peter Achterberg
 GWS (cm-mv): 100

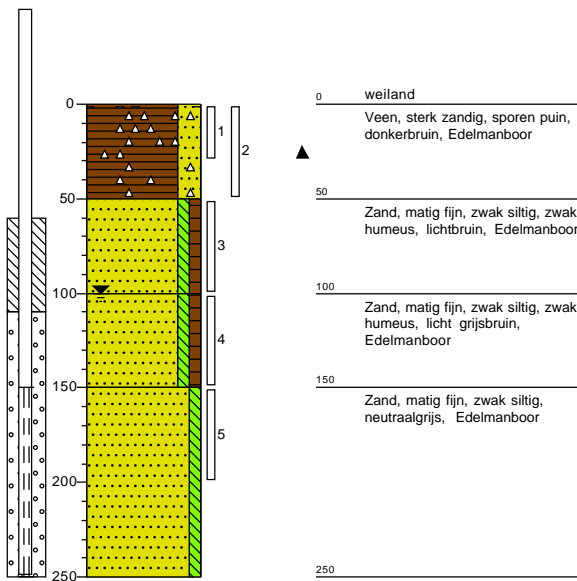

Boring: 148/G16

Datum plaatsing: 15-9-2020
 Boormeester: Peter Achterberg

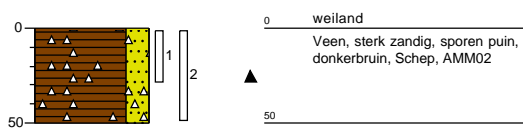

Boring: 149

Datum plaatsing: 15-9-2020
 Boormeester: Peter Achterberg

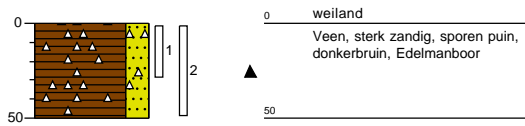

Boring: 150

Datum plaatsing: 15-9-2020
 Boormeester: Peter Achterberg

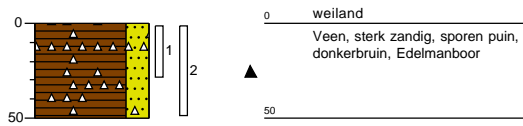

Boring: 151

Datum plaatsing: 15-9-2020
 Boormeester: Peter Achterberg
 GWS (cm-mv): 100

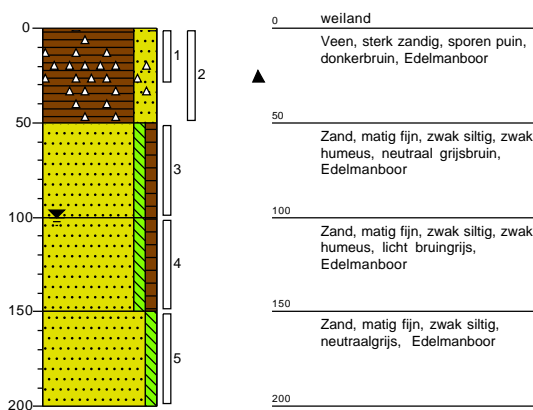

Boring: 152/G13

Datum plaatsing: 15-9-2020
 Boormeester: Peter Achterberg

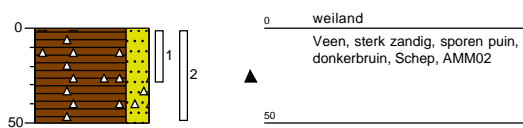

Boring: 153

Datum plaatsing: 15-9-2020
 Boormeester: Peter Achterberg
 GWS (cm-mv): 100

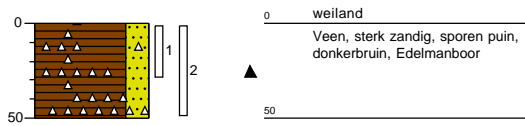

Boring: 154

Datum plaatsing: 15-9-2020
 Boormeester: Peter Achterberg
 GWS (cm-mv): 100

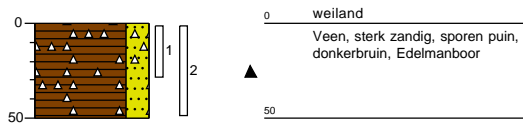

Boring: 155/G17

Datum plaatsing: 15-9-2020
 Boormeester: Peter Achterberg
 GWS (cm-mv): 100

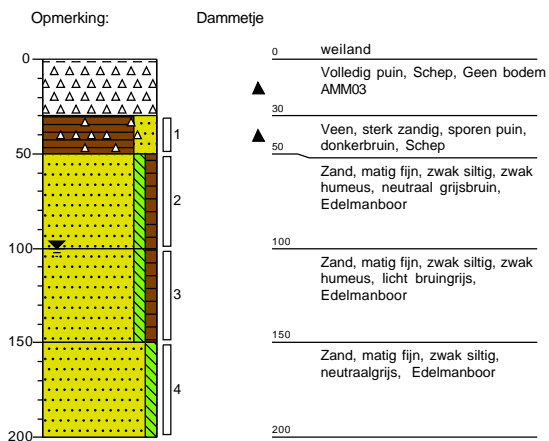

Boring: 156

Datum plaatsing: 15-9-2020
 Boormeester: Peter Achterberg

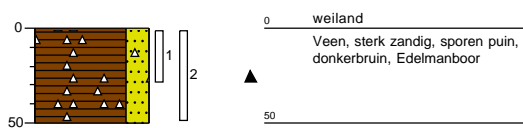

Boring: 157/G19

Datum plaatsing: 15-9-2020
Boormeester: Peter Achterberg
GWS (cm-mv): 100

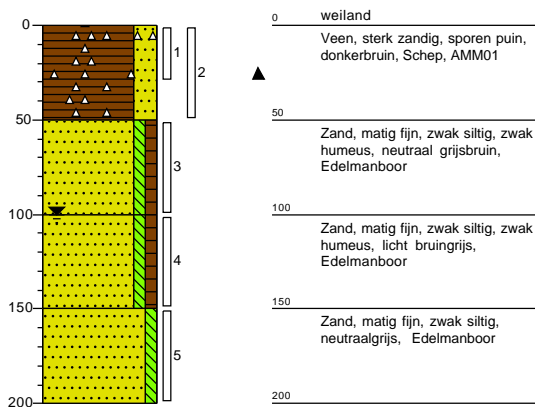

Boring: 158

Datum plaatsing: 15-9-2020
Boormeester: Peter Achterberg

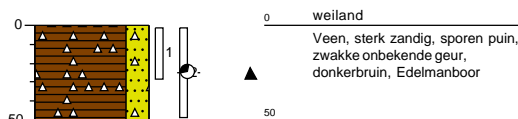

Boring: 159

Datum plaatsing: 15-9-2020
Boormeester: Peter Achterberg

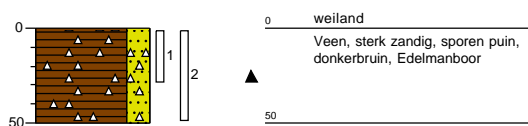

Boring: 160

Datum plaatsing: 15-9-2020
Boormeester: Peter Achterberg

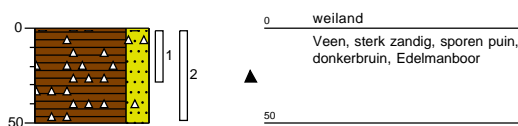

Boring: 161/G18

Datum plaatsing: 15-9-2020
 Boormeester: Peter Achterberg

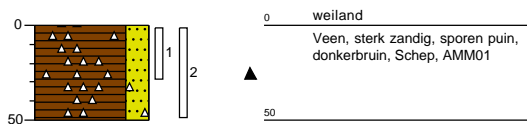

Boring: 162

Datum plaatsing: 15-9-2020
 Boormeester: Peter Achterberg
 GWS (cm-mv): 100

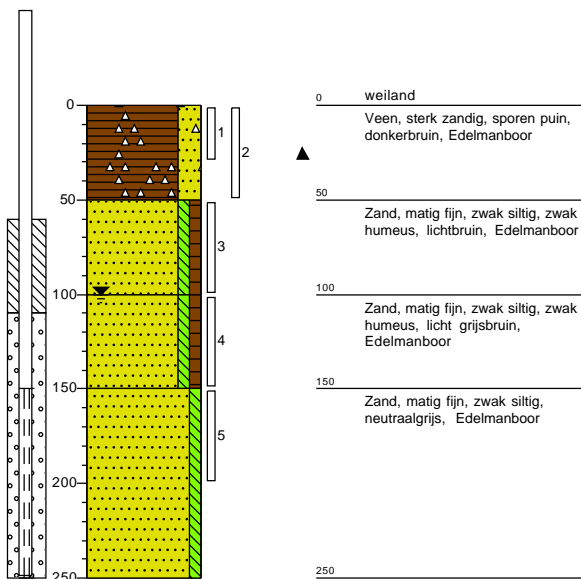

Boring: 163

Datum plaatsing: 15-9-2020
 Boormeester: Peter Achterberg

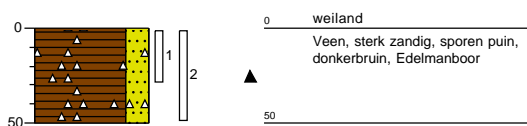

Boring: 164

Datum plaatsing: 15-9-2020
 Boormeester: Peter Achterberg

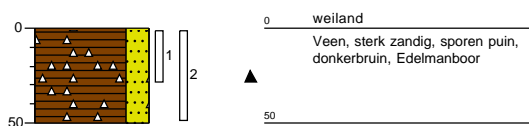

Boring: 165

Datum plaatsing: 14-9-2020
 Boormeester: Peter Achterberg

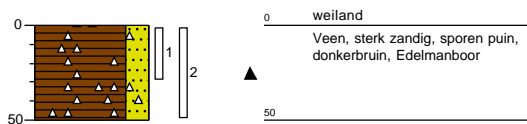

Boring: 166

Datum plaatsing: 14-9-2020
 Boormeester: Peter Achterberg

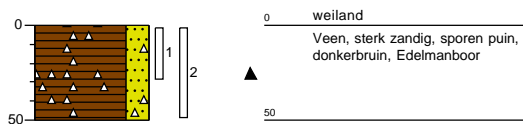

Boring: 167

Datum plaatsing: 14-9-2020
 Boormeester: Peter Achterberg

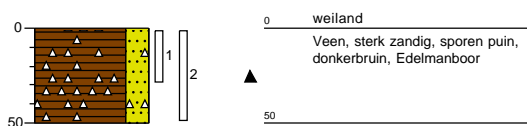

Boring: 168/G21

Datum plaatsing: 14-9-2020
 Boormeester: Peter Achterberg
 GWS (cm-mv): 100

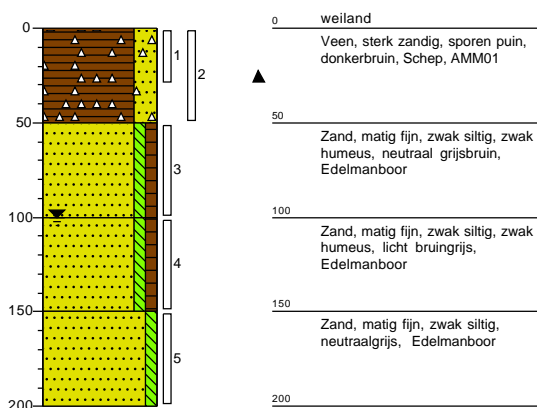

Boring: 169

Datum plaatsing: 14-9-2020
 Boormeester: Peter Achterberg

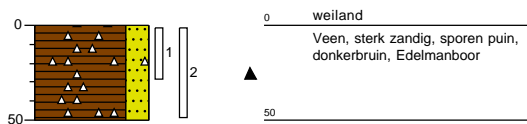

Boring: 170

Datum plaatsing: 14-9-2020
 Boormeester: Peter Achterberg

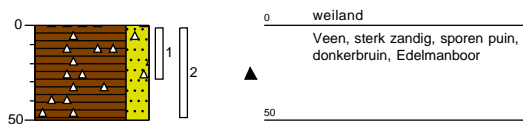

Boring: 171

Datum plaatsing: 14-9-2020
 Boormeester: Peter Achterberg

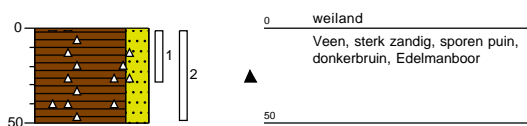

Boring: 172/G22

Datum plaatsing: 14-9-2020
 Boormeester: Peter Achterberg
 GWS (cm-mv): 100

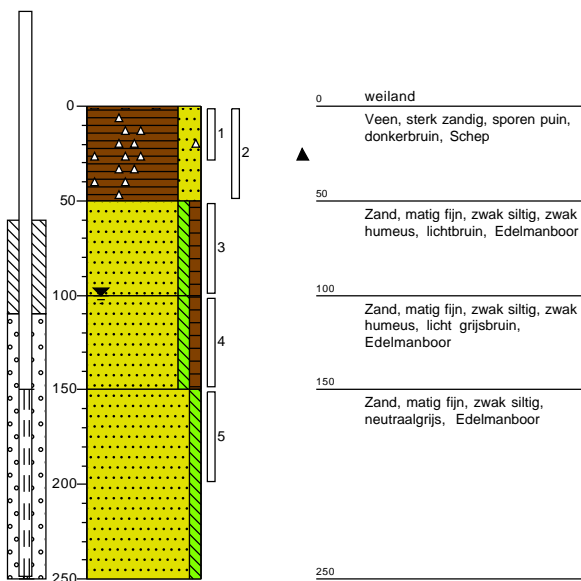

Boring: 173

Datum plaatsing: 14-9-2020
Boormeester: Peter Achterberg

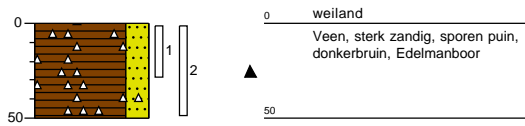

Boring: 174

Datum plaatsing: 14-9-2020
Boormeester: Peter Achterberg

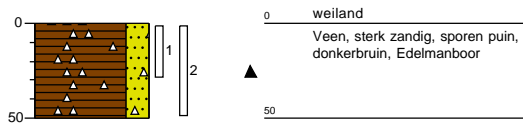

Boring: 175

Datum plaatsing: 14-9-2020
Boormeester: Peter Achterberg

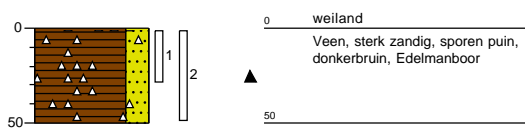

Boring: 176

Datum plaatsing: 14-9-2020
Boormeester: Peter Achterberg

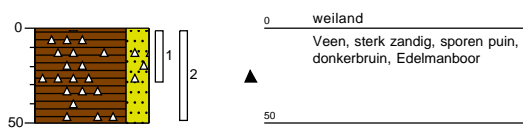

Boring: 177/G23

Datum plaatsing: 14-9-2020
 Boormeester: Peter Achterberg
 GWS (cm-mv): 100

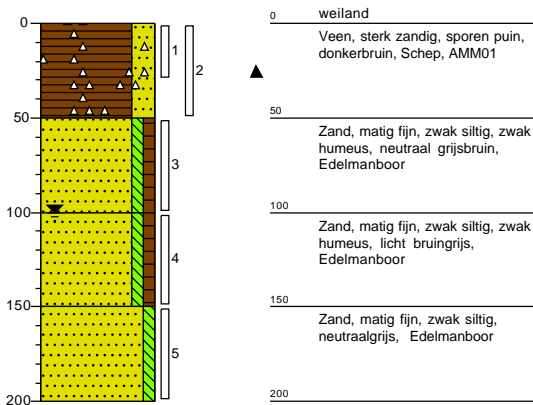

Boring: 178

Datum plaatsing: 14-9-2020
 Boormeester: Peter Achterberg

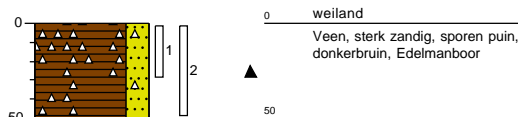

Boring: 201

Datum plaatsing: 24-9-2020
 Boormeester: Peter Achterberg

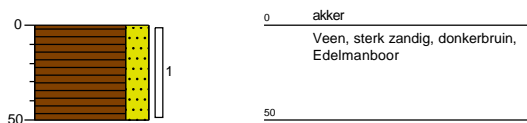

Boring: 202

Datum plaatsing: 24-9-2020
 Boormeester: Peter Achterberg
 GWS (cm-mv): 100

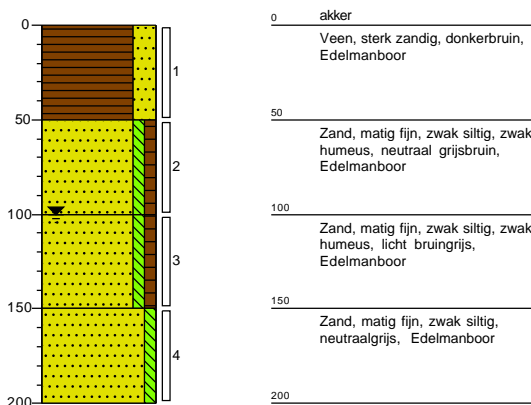

Boring: 203

Datum plaatsing: 24-9-2020
Boormeester: Peter Achterberg

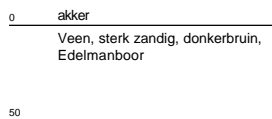
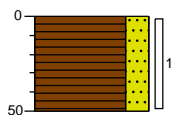

Boring: 204

Datum plaatsing: 24-9-2020
Boormeester: Peter Achterberg
GWS (cm-mv): 100

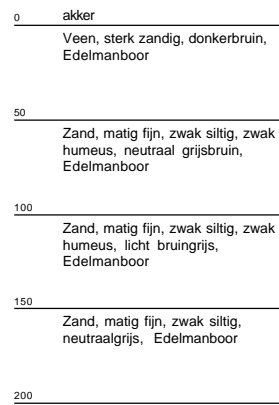
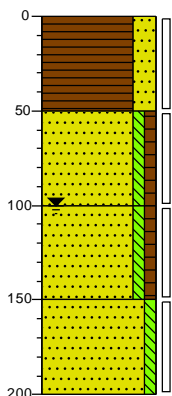

Boring: 205

Datum plaatsing: 24-9-2020
Boormeester: Peter Achterberg

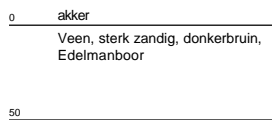
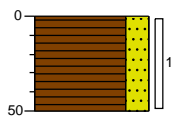

Boring: 206

Datum plaatsing: 24-9-2020
Boormeester: Peter Achterberg

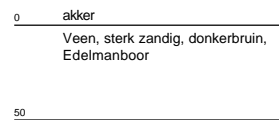
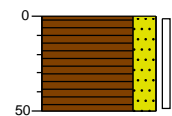

Boring: 207

Datum plaatsing: 24-9-2020
 Boormeester: Peter Achterberg

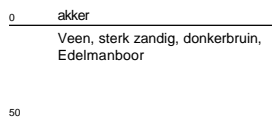
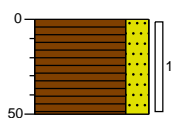

Boring: 208

Datum plaatsing: 24-9-2020
 Boormeester: Peter Achterberg
 GWS (cm-mv): 100

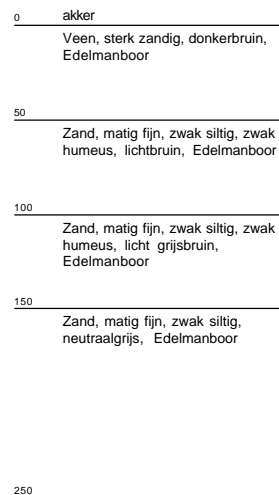
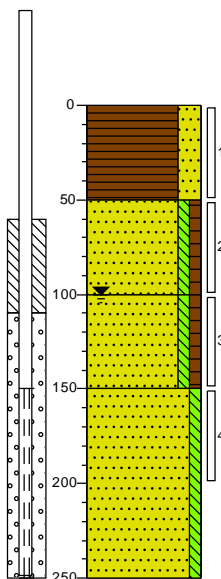

Boring: 209

Datum plaatsing: 24-9-2020
 Boormeester: Peter Achterberg

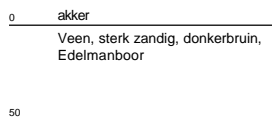
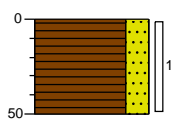

Boring: 210

Datum plaatsing: 24-9-2020
 Boormeester: Peter Achterberg

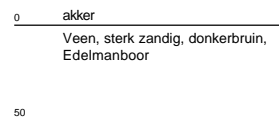
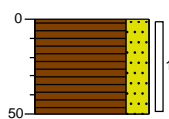

Boring: 211

Datum plaatsing: 24-9-2020
Boormeester: Peter Achterberg

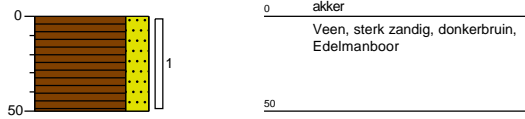

Boring: 212

Datum plaatsing: 24-9-2020
Boormeester: Peter Achterberg

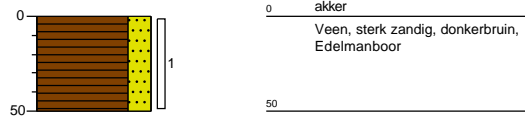

Boring: 213

Datum plaatsing: 24-9-2020
Boormeester: Peter Achterberg

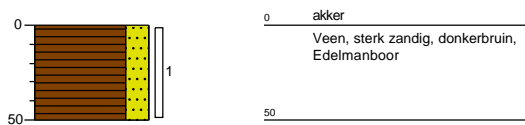

Boring: 214

Datum plaatsing: 24-9-2020
Boormeester: Peter Achterberg
GWS (cm-mv): 100

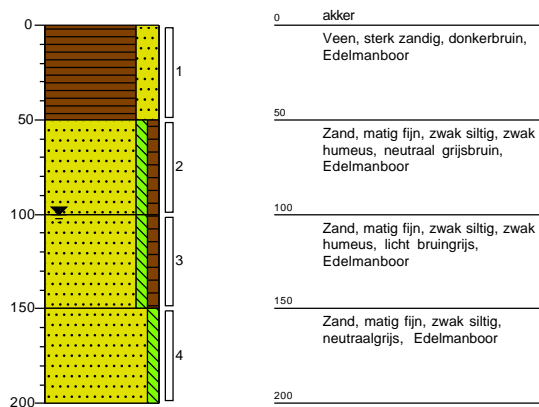

Boring: 215

Datum plaatsing: 24-9-2020
Boormeester: Peter Achterberg

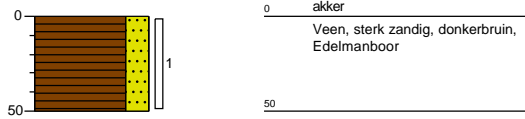

Boring: 216

Datum plaatsing: 24-9-2020
Boormeester: Peter Achterberg

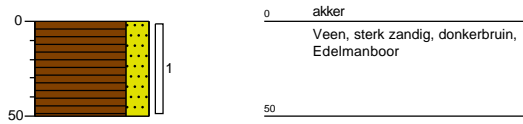

Boring: 217

Datum plaatsing: 24-9-2020
Boormeester: Peter Achterberg

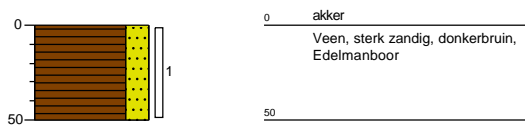

Boring: 218

Datum plaatsing: 24-9-2020
Boormeester: Peter Achterberg
GWS (cm-mv): 100

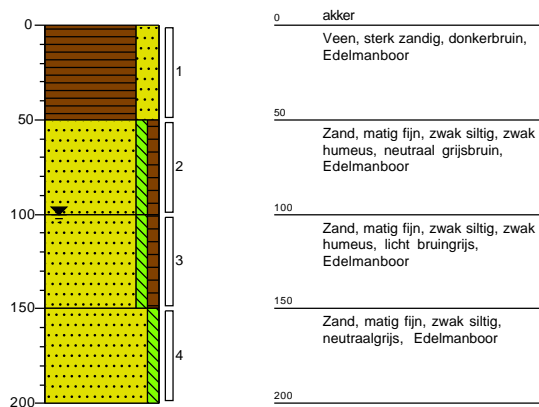

Boring: 219

Datum plaatsing: 24-9-2020
Boormeester: Peter Achterberg

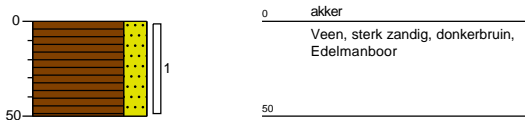

Boring: 220

Datum plaatsing: 24-9-2020
Boormeester: Peter Achterberg
GWS (cm-mv): 100

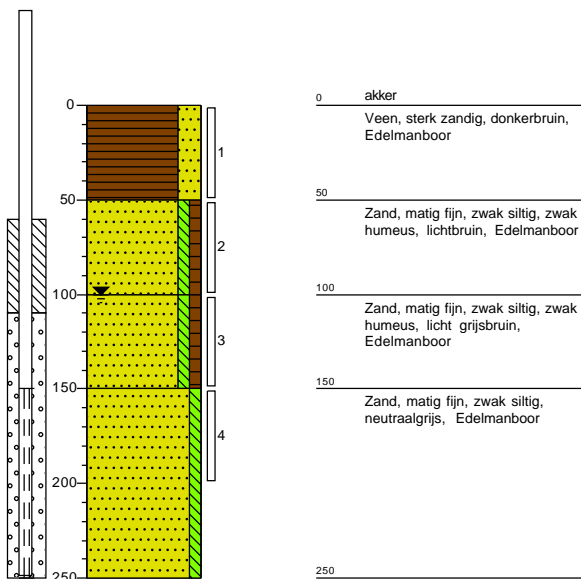

Boring: 221

Datum plaatsing: 24-9-2020
Boormeester: Peter Achterberg

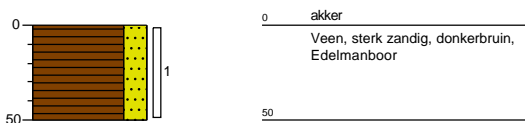

Boring: 222

Datum plaatsing: 24-9-2020
Boormeester: Peter Achterberg

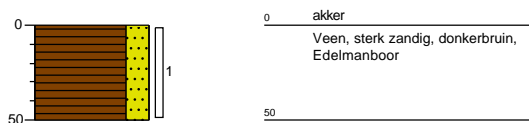

Boring: 223

Datum plaatsing: 24-9-2020
 Boormeester: Peter Achterberg
 GWS (cm-mv): 100

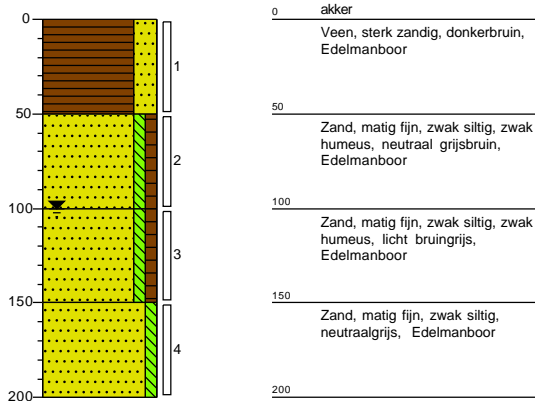

Boring: 224

Datum plaatsing: 24-9-2020
 Boormeester: Peter Achterberg

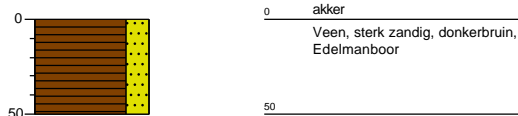

Boring: 225

Datum plaatsing: 15-9-2020
 Boormeester: Peter Achterberg

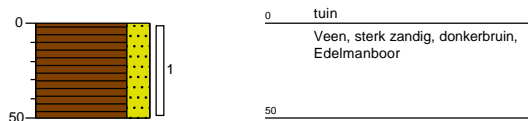

Boring: 226

Datum plaatsing: 14-9-2020
 Boormeester: Peter Achterberg

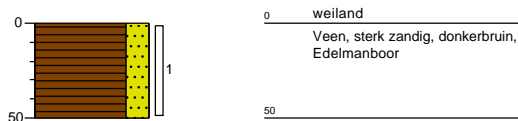

Boring: 227

Datum plaatsing: 14-9-2020
 Boormeester: Peter Achterberg
 GWS (cm-mv): 100

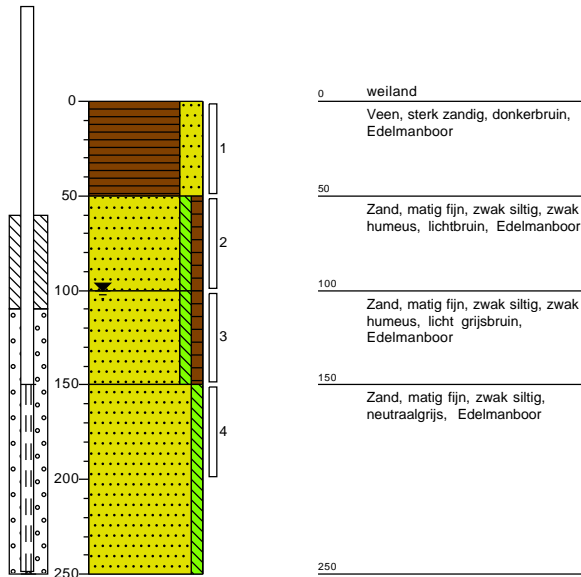

Boring: 228

Datum plaatsing: 14-9-2020
 Boormeester: Peter Achterberg

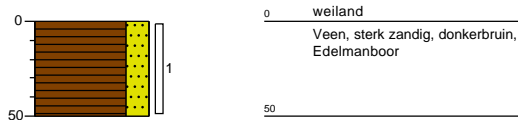

Boring: 229

Datum plaatsing: 14-9-2020
 Boormeester: Peter Achterberg

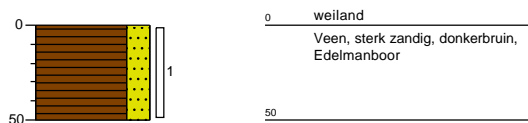

Boring: 230

Datum plaatsing: 14-9-2020
 Boormeester: Peter Achterberg
 GWS (cm-mv): 100

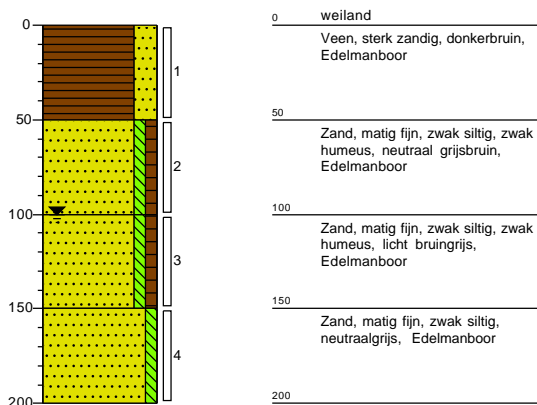

Boring: 231

Datum plaatsing: 14-9-2020
Boormeester: Peter Achterberg

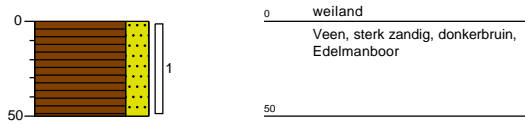

Boring: 232

Datum plaatsing: 14-9-2020
Boormeester: Peter Achterberg
GWS (cm-mv): 100

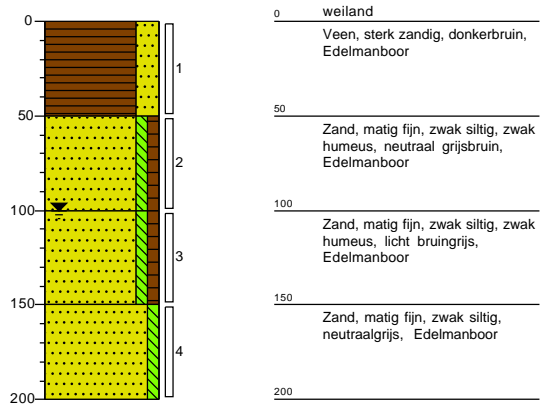

Boring: 233

Datum plaatsing: 14-9-2020
Boormeester: Peter Achterberg

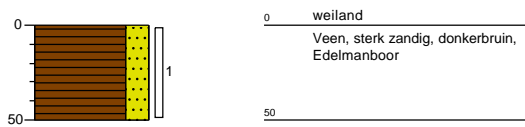

Boring: 234

Datum plaatsing: 14-9-2020
Boormeester: Peter Achterberg

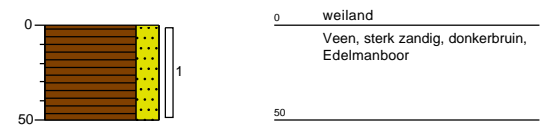

Boring: 235

Datum plaatsing: 14-9-2020
 Boormeester: Peter Achterberg
 GWS (cm-mv): 100

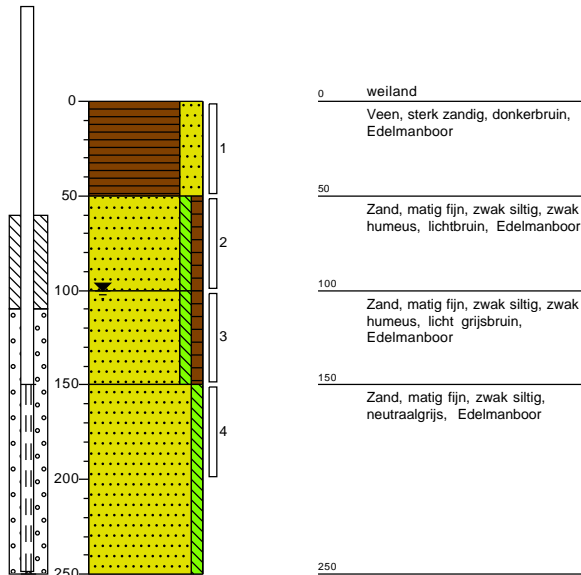

Boring: 236

Datum plaatsing: 14-9-2020
 Boormeester: Peter Achterberg

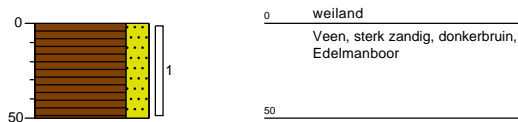

Boring: 237

Datum plaatsing: 14-9-2020
 Boormeester: Peter Achterberg
 GWS (cm-mv): 100

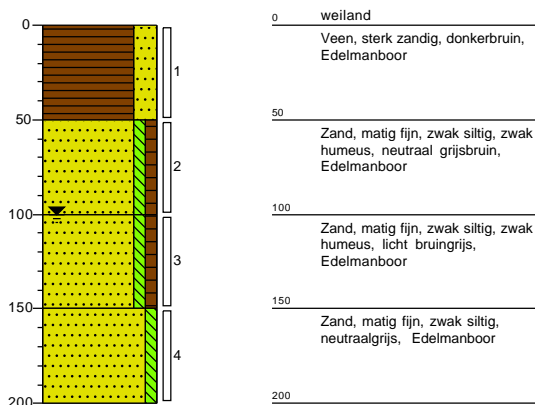

Boring: 238

Datum plaatsing: 14-9-2020
 Boormeester: Peter Achterberg

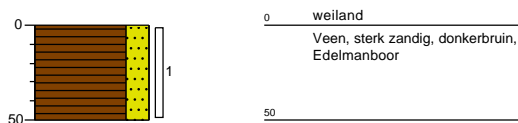

Boring: 239

Datum plaatsing: 14-9-2020
 Boormeester: Peter Achterberg

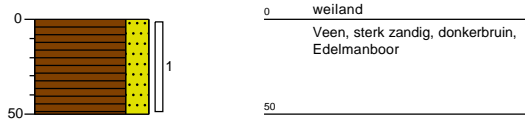

Boring: 240

Datum plaatsing: 14-9-2020
 Boormeester: Peter Achterberg

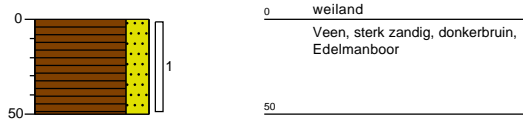

Boring: 241

Datum plaatsing: 14-9-2020
 Boormeester: Peter Achterberg
 GWS (cm-mv): 100

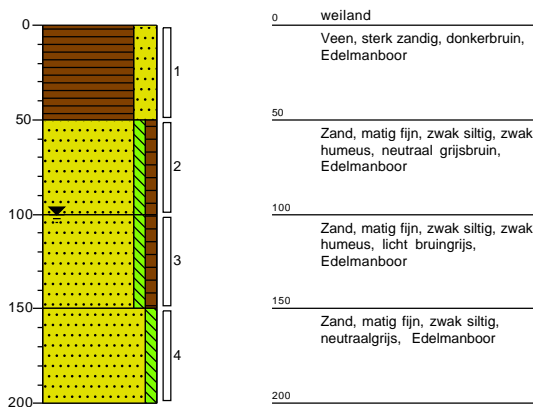

Boring: 242

Datum plaatsing: 14-9-2020
 Boormeester: Peter Achterberg

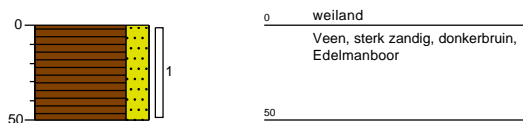

Boring: 243

Datum plaatsing: 14-9-2020
 Boormeester: Peter Achterberg

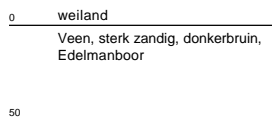
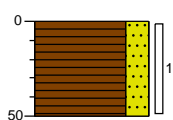

Boring: 244

Datum plaatsing: 14-9-2020
 Boormeester: Peter Achterberg

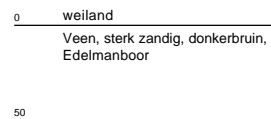
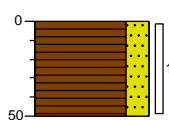

Boring: 245

Datum plaatsing: 14-9-2020
 Boormeester: Peter Achterberg
 GWS (cm-mv): 100

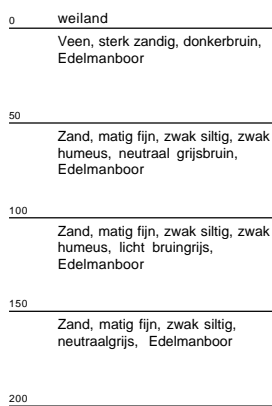
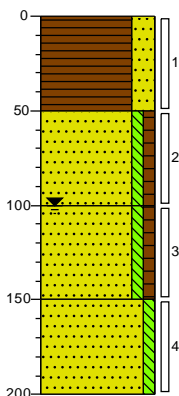

Boring: 246

Datum plaatsing: 14-9-2020
 Boormeester: Peter Achterberg
 GWS (cm-mv): 100

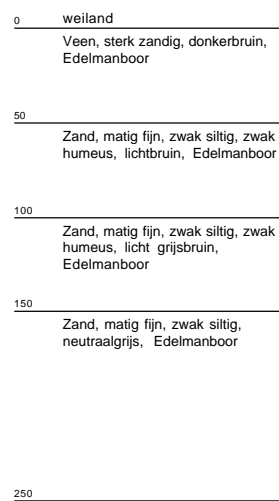
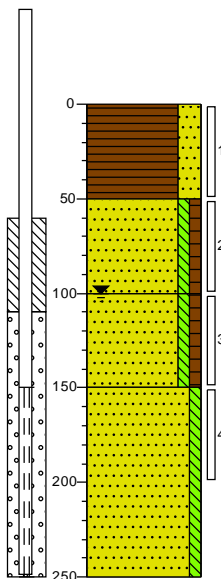

Boring: 247

Datum plaatsing: 14-9-2020
Boormeester: Peter Achterberg

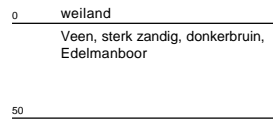
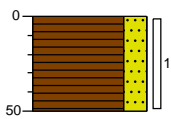

Boring: 248

Datum plaatsing: 14-9-2020
Boormeester: Peter Achterberg

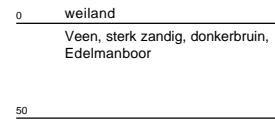
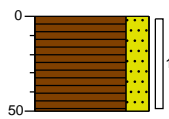

Boring: 249

Datum plaatsing: 14-9-2020
Boormeester: Peter Achterberg

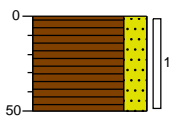

Boring: 250

Datum plaatsing: 16-9-2020
Boormeester: Peter Achterberg

Opmerking: Mengmonster G07, G08, G09, G10, G11

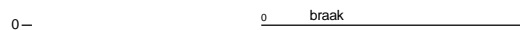



Bijlage 3 Analysecertificaten

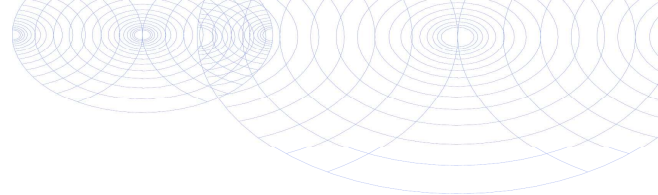

Inventerra Milieuadviesbureau
T.a.v. Arjo van Houwelingen
Nijverheidsweg 34
3341 LJ HENDRIK-IDO-AMBACT

Analyscertificaat

Datum: 21-Sep-2020

Hierbij ontvangt u de resultaten van het navolgende laboratoriumonderzoek.

Certificaatnummer/Versie	2020143021/1
Uw project/verslagnummer	20-2202
Uw projectnaam	Kortenhoeft
Uw ordernummer	
Monster(s) ontvangen	16-Sep-2020

Dit certificaat mag uitsluitend in zijn geheel worden gereproduceerd.
De analyse resultaten hebben alleen betrekking op het beproefde object.

De grondmonsters worden tot 4 weken na datum ontvangst bewaard en watermonsters tot 2 weken na datum ontvangst. Zonder tegenbericht worden de monsters nadien afgevoerd.
Indien de monsters langer bewaard dienen te blijven verzoeken wij U dit exemplaar uiterlijk 1 werkdag voor afloop van de standaardbewaarperiode ondertekend aan ons te retourneren. Voor de kosten van het langer bewaren van monsters verwijzen wij naar de prijslijst.

Bewaren tot:

Datum:

Naam:

Handtekening:

Wij vertrouwen erop uw opdracht hiermee naar verwachting te hebben uitgevoerd, mocht U naar aanleiding van dit analysecertificaat nog vragen hebben verzoeken wij U contact op te nemen met de afdeling Verkoop en Advies.

Met vriendelijke groet,

Eurofins Analytico B.V.



Ing. A. Veldhuizen
Technical Manager

Eurofins Analytico B.V.

Gildeweg 42-46
3771 NB Barneveld
P.O. Box 459
3770 AL Barneveld NL

Tel. +31 (0)34 242 63 00
Fax +31 (0)34 242 63 99
E-mail info-env@eurofins.nl
Site www.eurofins.nl

BNP Paribas S.A. 227 9245 25
IBAN: NL71BNPA0227924525
BIC: BNPANL2A
KvK/CoC No. 09088623
BTW/VAT No. NL 8043.14.883.B01

Eurofins Analytico B.V. is ISO 14001: 2015 gecertificeerd door TÜV en erkend door het Vlaamse Gewest (OVAM en Dep. Omgeving), het Brusselse Gewest (BIM), het Waalse Gewest (DGRNE-OWD) en door de overheid van Luxemburg (MEV).

Analysecertificaat

Uw project/verslagnummer	20-2202	Certificaatnummer/Versie	2020143021/1
Uw projectnaam	Kortenhoeft	Startdatum	17-Sep-2020
Uw ordernummer		Rapportagedatum	21-Sep-2020/13:45
		Bijlage	A, B, C
Uw monsternemer	Peter Achterberg	Pagina	1/2
Door u opgegeven monster	Grond (AS3000)		

Analyse	Eenheid	1	2	3	4	
Voorbehandeling						
Cryogeen malen AS3000		Uitgevoerd	Uitgevoerd	Uitgevoerd	Uitgevoerd	
Bodemkundige analyses						
S Droge stof	% (m/m)	75.4	79.3	74.9	74.9	
S Organische stof	% (m/m) ds	7.9 ¹⁾	9.2 ¹⁾	9.3 ¹⁾	8.5 ¹⁾	
Gloeirest	% (m/m) ds	92	90	90	91	
Organo chloorbestrijdingsmiddelen, OCB						
S alfa-HCH	mg/kg ds	<0.0010	<0.0010	<0.0010	<0.0010	
S beta-HCH	mg/kg ds	<0.0010	<0.0010	<0.0010	<0.0010	
S gamma-HCH	mg/kg ds	<0.0010	<0.0010	<0.0010	<0.0010	
S delta-HCH	mg/kg ds	<0.0010	<0.0010	<0.0010	<0.0010	
S Hexachloorbenzeen	mg/kg ds	0.0030	0.0025	0.0050	0.0042	
S Heptachloor	mg/kg ds	<0.0010	<0.0010	<0.0010	<0.0010	
S Heptachloorepoxide(cis- of A)	mg/kg ds	0.0096	0.018	0.026	0.042	
S Heptachloorepoxide(trans- of B)	mg/kg ds	<0.0010	<0.0010	<0.0010	<0.0010	
S Hexachloorbutadien	mg/kg ds	<0.0010	<0.0010	<0.0010	<0.0010	
S Aldrin	mg/kg ds	<0.0010	0.0010	0.0015	0.0015	
S Dieldrin	mg/kg ds	0.018	0.042	0.12	0.11	
S Endrin	mg/kg ds	<0.0010	<0.0010	<0.0010	<0.0010	
S Isodrin	mg/kg ds	<0.0010	<0.0010	<0.0010	<0.0010	
S Telodrin	mg/kg ds	<0.0010	<0.0010	<0.0010	<0.0010	
S alfa-Endosulfan	mg/kg ds	<0.0010	<0.0010	<0.0010	<0.0010	
Q beta-Endosulfan	mg/kg ds	<0.0010	<0.0010	<0.0010	<0.0010	
S Endosulfansulfaat	mg/kg ds	<0.0020	<0.0020	<0.0020	<0.0020	
S alfa-Chloordaan	mg/kg ds	0.0079	0.011	0.021	0.023	
S gamma-Chloordaan	mg/kg ds	0.019	0.039	0.072	0.094	
S o,p'-DDT	mg/kg ds	<0.0010	<0.0010	<0.0010	<0.0010	
S p,p'-DDT	mg/kg ds	<0.0010	0.0014	0.0016	0.0025	
S o,p'-DDE	mg/kg ds	<0.0010	<0.0010	<0.0010	<0.0010	
S p,p'-DDE	mg/kg ds	0.0017	0.0036	0.0055	0.0063	
S o,p'-DDD	mg/kg ds	<0.0010	<0.0010	<0.0010	<0.0010	
Nr. Uw monsteromschrijving		Uw datum monstername				Monster nr.
1	MM-OCB-01 (0-30)	16-Sep-2020				11580231
2	MM-OCB-02 (0-30)	16-Sep-2020				11580232
3	MM-OCB-03 (0-30)	16-Sep-2020				11580233
4	MM-OCB-04 (0-30)	16-Sep-2020				11580234



Q: door RvA geaccrediteerde verrichting
 R: AP04 erkende verrichting
 S: AS SIKB erkende verrichting
 V: VLAREL erkende verrichting

Eurofins Analytico B.V.

Gildeweg 42-46
 3771 NB Barneveld
 P.O. Box 459
 3770 AL Barneveld NL
 Tel. +31 (0)34 242 63 00
 Fax +31 (0)34 242 63 99
 E-mail info-env@eurofins.nl
 Site www.eurofins.nl

BNP Paribas S.A. 227 9245 25
 IBAN: NL71BNPA0227924525
 BIC: BNPANL2A
 KvK/CoC No. 09088623
 BTW/VAT No. NL 8043.14.883.B01

Dit certificaat mag uitsluitend in zijn geheel worden gereproduceerd.
 Eurofins Analytico B.V. is ISO 14001: 2015 gecertificeerd door TÜV
 en erkend door het Vlaamse Gewest (OVAM en Dep. Omgeving),
 het Brusselse Gewest (BIM), het Waalse Gewest (DGRNE-OWD)
 en door de overheid van Luxemburg (MEV).



Analysecertificaat

Uw project/verslagnummer	20-2202	Certificaatnummer/Versie	2020143021/1
Uw projectnaam	Kortenhoeef	Startdatum	17-Sep-2020
Uw ordernummer		Rapportagedatum	21-Sep-2020/13:45
		Bijlage	A, B, C
Uw monsternemer	Peter Achterberg	Pagina	2/2
Door u opgegeven monster	Grond (AS3000)		

Analyse	Eenheid	1	2	3	4
S p,p'-DDD	mg/kg ds	<0.0010	<0.0010	0.0010	0.0011
S HCH (som) (factor 0,7)	mg/kg ds	0.0021 ²⁾	0.0021 ²⁾	0.0021 ²⁾	0.0021 ²⁾
S Drins (som) (factor 0,7)	mg/kg ds	0.020	0.044	0.12	0.11
S Heptachloorepoxide (som) (factor 0,7)	mg/kg ds	0.010	0.018	0.027	0.043
S DDD (som) (factor 0,7)	mg/kg ds	0.0014 ²⁾	0.0014 ²⁾	0.0017	0.0018
S DDE (som) (factor 0,7)	mg/kg ds	0.0024	0.0043	0.0062	0.0070
S DDT (som) (factor 0,7)	mg/kg ds	0.0014 ²⁾	0.0021	0.0023	0.0032
S DDX (som) (factor 0,7)	mg/kg ds	0.0052	0.0078	0.010	0.012
S Chloordaan (som) (factor 0,7)	mg/kg ds	0.027	0.050	0.092	0.12
S OCB (som) LB (factor 0,7)	mg/kg ds	0.070	0.13	0.26	0.30
S OCB (som) WB (factor 0,7)	mg/kg ds	0.069	0.13	0.26	0.29

Nr. Uw monsteromschrijving

Nr.	Uw monsteromschrijving	Uw datum monstername	Monster nr.
1	MM-OCB-01 (0-30)	16-Sep-2020	11580231
2	MM-OCB-02 (0-30)	16-Sep-2020	11580232
3	MM-OCB-03 (0-30)	16-Sep-2020	11580233
4	MM-OCB-04 (0-30)	16-Sep-2020	11580234

Eurofins Analytico B.V.

Gildeweg 42-46
3771 NB Barneveld
P.O. Box 459
3770 AL Barneveld NL

Tel. +31 (0)34 242 63 00
Fax +31 (0)34 242 63 99
E-mail info-env@eurofins.nl
Site www.eurofins.nl

BNP Paribas S.A. 227 9245 25
IBAN: NL71BNPA0227924525
BIC: BNPANL2A
KvK/CoC No. 09088623
BTW/VAT No. NL 8043.14.883.B01



Q: door RvA geaccrediteerde verrichting
R: AP04 erkende verrichting
S: AS SIKB erkende verrichting
V: VLAREL erkende verrichting

Akkoord
Pr.coörd.

Dit certificaat mag uitsluitend in zijn geheel worden gereproduceerd.
Eurofins Analytico B.V. is ISO 14001: 2015 gecertificeerd door TÜV en erkend door het Vlaamse Gewest (OVAM en Dep. Omgeving), het Brusselse Gewest (BIM), het Waalse Gewest (DGRNE-OWD) en door de overheid van Luxemburg (MEV).





Bijlage (A) met deelmonsterinformatie behorende bij analysecertificaat 2020143021/1

Pagina 1/1

Monster nr.	Boornr	Omschrijving	Van	Tot	Barcode	Monstername ID/Monsteromsch.
11580231	101	1	0	30	0538338275	MM-0CB-01 (0-30)
11580231	102	1	0	30	0538337859	MM-0CB-01 (0-30)
11580231	104	1	0	30	0538338217	MM-0CB-01 (0-30)
11580231	105	1	0	30	0538338282	MM-0CB-01 (0-30)
11580232	107/G02	1	0	30	0538338274	MM-0CB-02 (0-30)
11580232	108	1	0	30	0538437253	MM-0CB-02 (0-30)
11580232	110	1	0	30	0538337823	MM-0CB-02 (0-30)
11580232	111	1	0	30	0538337803	MM-0CB-02 (0-30)
11580233	114	1	0	30	0538255538	MM-0CB-03 (0-30)
11580233	115	1	0	30	0538255546	MM-0CB-03 (0-30)
11580233	117	1	0	30	3631227AA	MM-0CB-03 (0-30)
11580233	113	1	0	30	0538337815	MM-0CB-03 (0-30)
11580234	119	1	0	30	3631229AA	MM-0CB-04 (0-30)
11580234	120	1	0	30	3631224AA	MM-0CB-04 (0-30)
11580234	122/G06	1	0	30	3631198AA	MM-0CB-04 (0-30)
11580234	123	1	0	30	3631202AA	MM-0CB-04 (0-30)



Eurofins Analytico B.V.

Gildeweg 42-46
 3771 NB Barneveld
 P.O. Box 459
 3770 AL Barneveld NL

Tel. +31 (0)34 242 63 00
 Fax +31 (0)34 242 63 99
 E-mail info-env@eurofins.nl
 Site www.eurofins.nl

BNP Paribas S.A. 227 9245 25
 IBAN: NL71BNP0227924525
 BIC: BNPANL2A
 KvK/CoC No. 09088623
 BTW/VAT No. NL 8043.14.883.B01

Eurofins Analytico B.V. is ISO 14001: 2015 gecertificeerd door TÜV en erkend door het Vlaamse Gewest (OVAM en Dep. Omgeving), het Brusselse Gewest (BIM), het Waalse Gewest (DGRNE-OWD) en door de overheid van Luxemburg (MEV).

**Bijlage (B) met opmerkingen behorende bij analysecertificaat 2020143021/1**

Pagina 1/1

Opmerking 1)

Het organische stof gehalte is gecorrigeerd voor het lutumgehalte van 5.4 % m/m (SIKB 3010 pb 3).

Opmerking 2)

De toetswaarde van de som is gelijk aan de sommatie van 0,7*RG

**Eurofins Analytico B.V.**

Gildeweg 42-46 Tel. +31 (0)34 242 63 00
3771 NB Barneveld Fax +31 (0)34 242 63 99
P.O. Box 459 E-mail info-env@eurofins.nl
3770 AL Barneveld NL Site www.eurofins.nl

BNP Paribas S.A. 227 9245 25
IBAN: NL71BNPA0227924525
BIC: BNPANL2A
KvK/CoC No. 09088623
BTW/VAT No. NL 8043.14.883.B01

Eurofins Analytico B.V. is ISO 14001: 2015 gecertificeerd door TÜV en erkend door het Vlaamse Gewest (OVAM en Dep. Omgeving), het Brusselse Gewest (BIM), het Waalse Gewest (DGRNE-OWD) en door de overheid van Luxemburg (MEV).

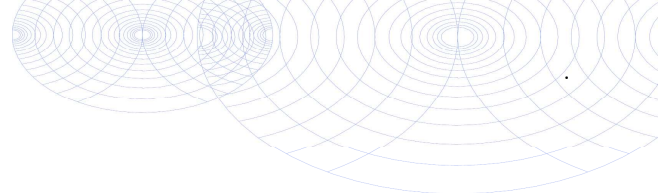

Bijlage (C) met methodeverwijzingen behorende bij analysecertificaat 2020143021/1

Analyse	Methode	Techniek	Methode referentie
Voorbehandeling			
Cryogeen malen	W0106	Voorbehandeling	AS3000
Bodemkundige analyses			
Droge Stof	W0104	Gravimetrie	pb 3010-2 en NEN-EN 15934
Organische stof (gloeiverlies)	W0109	Gravimetrie	pb 3010-3 en NEN 5754
Organo chloorbestrijdingsmiddelen, OCB			
OCB (25)	W0262	GC-MS	pb 3020-1-3 & NEN 6980
OCB som AP04/AS3X	W0262	GC-MS	pb 3020-1-3 & NEN 6980

Nadere informatie over de toegepaste onderzoeksmethoden alsmede een classificatie van de meetonzekerheid staan vermeld in ons overzicht "Specificaties analysemethoden", versie juni 2020.



Eurofins Analytico B.V.

Gildeweg 42-46
 3771 NB Barneveld
 P.O. Box 459
 3770 AL Barneveld NL

Tel. +31 (0)34 242 63 00
 Fax +31 (0)34 242 63 99
 E-mail info-env@eurofins.nl
 Site www.eurofins.nl

BNP Paribas S.A. 227 9245 25
 IBAN: NL71BNPA0227924525
 BIC: BNPANL2A
 KvK/CoC No. 09088623
 BTW/VAT No. NL 8043.14.883.B01

Eurofins Analytico B.V. is ISO 14001: 2015 gecertificeerd door TÜV en erkend door het Vlaamse Gewest (OVAM en Dep. Omgeving), het Brusselse Gewest (BIM), het Waalse Gewest (DGRNE-OWD) en door de overheid van Luxemburg (MEV).

Inventerra Milieuadviesbureau
T.a.v. Arjo van Houwelingen
Nijverheidsweg 34
3341 LJ HENDRIK-IDO-AMBACHT

Analyscertificaat

Datum: 21-Sep-2020

Hierbij ontvangt u de resultaten van het navolgende laboratoriumonderzoek.

Certificaatnummer/Versie	2020142342/1
Uw project/verslagnummer	20-2202
Uw projectnaam	Kortenhoef
Uw ordernummer	
Monster(s) ontvangen	14-Sep-2020

Dit certificaat mag uitsluitend in zijn geheel worden gereproduceerd.
De analyse resultaten hebben alleen betrekking op het beproefde object.

De grondmonsters worden tot 4 weken na datum ontvangst bewaard en watermonsters tot 2 weken na datum ontvangst. Zonder tegenbericht worden de monsters nadien afgevoerd.
Indien de monsters langer bewaard dienen te blijven verzoeken wij U dit exemplaar uiterlijk 1 werkdag voor afloop van de standaardbewaarperiode ondertekend aan ons te retourneren. Voor de kosten van het langer bewaren van monsters verwijzen wij naar de prijslijst.

Bewaren tot:

Datum:

Naam:

Handtekening:

Wij vertrouwen erop uw opdracht hiermee naar verwachting te hebben uitgevoerd, mocht U naar aanleiding van dit analyscertificaat nog vragen hebben verzoeken wij U contact op te nemen met de afdeling Verkoop en Advies.

Met vriendelijke groet,

Eurofins Analytico B.V.



Ing. A. Veldhuizen
Technical Manager

Eurofins Analytico B.V.

Gildeweg 42-46
3771 NB Barneveld
P.O. Box 459
3770 AL Barneveld NL

Tel. +31 (0)34 242 63 00
Fax +31 (0)34 242 63 99
E-mail info-env@eurofins.nl
Site www.eurofins.nl

BNP Paribas S.A. 227 9245 25
IBAN: NL71BNPA0227924525
BIC: BNPANL2A
KvK/CoC No. 09088623
BTW/VAT No. NL 8043.14.883.B01

Eurofins Analytico B.V. is ISO 14001: 2015 gecertificeerd door TÜV en erkend door het Vlaamse Gewest (OVAM en Dep. Omgeving), het Brusselse Gewest (BIM), het Waalse Gewest (DGRNE-OWD) en door de overheid van Luxemburg (MEV).

Analysecertificaat

Uw project/verslagnummer	20-2202	Certificaatnummer/Versie	2020142342/1
Uw projectnaam	Kortenhoeve	Startdatum	16-Sep-2020
Uw ordernummer		Rapportagedatum	21-Sep-2020/14:05
		Bijlage	A, B, C
Uw monsternemer	Peter Achterberg	Pagina	1/4
Door u opgegeven monster	Grond (AS3000)		

Analyse	Eenheid	1	2	3	4	5
Voorbehandeling						
Cryogeen malen AS3000		Uitgevoerd	Uitgevoerd	Uitgevoerd	Uitgevoerd	Uitgevoerd
Bodemkundige analyses						
S Droge stof	% (m/m)	66.4	73.9	73.0	70.2	85.5
S Organische stof	% (m/m) ds	17.5 ¹⁾	10.3 ¹⁾	12.3 ¹⁾	11.9 ¹⁾	4.1 ¹⁾
Gloeirest	% (m/m) ds	82	89	87	88	96
Organo chloorbestrijdingsmiddelen, OCB						
S alfa-HCH	mg/kg ds	<0.0010	<0.0010	<0.0010	<0.0010	<0.0010
S beta-HCH	mg/kg ds	<0.0010	<0.0010	<0.0010	<0.0010	<0.0010
S gamma-HCH	mg/kg ds	<0.0010	<0.0010	<0.0010	<0.0010	<0.0010
S delta-HCH	mg/kg ds	<0.0010	<0.0010	<0.0010	<0.0010	<0.0010
S Hexachloorbenzeen	mg/kg ds	0.016	0.0047	0.0056	0.022	0.0013
S Heptachloor	mg/kg ds	0.0020	0.0016	<0.0010	<0.0010	<0.0010
S Heptachloorepoxide(cis- of A)	mg/kg ds	0.022	0.030	0.024	0.0096	0.0023
S Heptachloorepoxide(trans- of B)	mg/kg ds	<0.0010	<0.0010	<0.0010	<0.0010	<0.0010
S Hexachloorbutadieen	mg/kg ds	<0.0010	<0.0010	<0.0010	<0.0010	<0.0010
S Aldrin	mg/kg ds	<0.0010	<0.0010	0.0085	<0.0010	<0.0010
S Dieldrin	mg/kg ds	0.077	0.064	0.055	0.0086	0.021
S Endrin	mg/kg ds	<0.0010	<0.0010	<0.0010	<0.0010	<0.0010
S Isodrin	mg/kg ds	<0.0010	<0.0010	<0.0010	<0.0010	<0.0010
S Telodrin	mg/kg ds	<0.0010	<0.0010	<0.0010	<0.0010	<0.0010
S alfa-Endosulfan	mg/kg ds	<0.0010	<0.0010	0.0010	<0.0010	<0.0010
Q beta-Endosulfan	mg/kg ds	0.016	0.0033	<0.0010	<0.0010	<0.0010
S Endosulfansulfaat	mg/kg ds	0.0054	0.0028	<0.0020	<0.0020	<0.0020
S alfa-Chloordaan	mg/kg ds	0.22	0.11	0.017	0.048	0.0097
S gamma-Chloordaan	mg/kg ds	0.25	0.13	0.046	0.053	0.011
S o,p'-DDT	mg/kg ds	0.0026	0.0052	<0.0010	0.0040	<0.0010
S p,p'-DDT	mg/kg ds	0.0083	0.021	0.0062	0.018	0.0024
S o,p'-DDE	mg/kg ds	0.0013	<0.0010	<0.0010	0.0011	<0.0010
S p,p'-DDE	mg/kg ds	0.014	0.011	0.0063	0.022	0.0046
S o,p'-DDD	mg/kg ds	0.0046	0.0041	0.0030	0.0087	<0.0010

Nr.	Uw monsteromschrijving	Uw datum monstername	Monster nr.
1	MM-OCB-05 (0-30)	15-Sep-2020	11578211
2	MM-OCB-06 (0-30)	15-Sep-2020	11578212
3	MM-OCB-07 (0-30)	15-Sep-2020	11578213
4	MM-OCB-08 (0-30)	15-Sep-2020	11578214
5	MM-OCB-09 (0-30)	15-Sep-2020	11578215



Q: door RvA geaccrediteerde verrichting
 R: AP04 erkende verrichting
 S: AS SIKB erkende verrichting
 V: VLAREL erkende verrichting

Eurofins Analytico B.V.

Gildeweg 42-46
 3771 NB Barneveld
 P.O. Box 459
 3770 AL Barneveld NL
 Tel. +31 (0)34 242 63 00
 Fax +31 (0)34 242 63 99
 E-mail info-env@eurofins.nl
 Site www.eurofins.nl

BNP Paribas S.A. 227 9245 25
 IBAN: NL71BNPA0227924525
 BIC: BNPANL2A
 KvK/CoC No. 09088623
 BTW/VAT No. NL 8043.14.883.B01

Dit certificaat mag uitsluitend in zijn geheel worden gereproduceerd.
 Eurofins Analytico B.V. is ISO 14001: 2015 gecertificeerd door TÜV en erkend door het Vlaamse Gewest (OVAM en Dep. Omgeving), het Brusselse Gewest (BIM), het Waalse Gewest (DGRNE-OWD) en door de overheid van Luxemburg (MEV).



Analysecertificaat

Uw project/verslagnummer 20-2202
 Uw projectnaam Kortenhoef
 Uw ordernummer

Uw monsternemer Peter Achterberg
 Door u opgegeven monster Grond (AS3000)

Certificaatnummer/Versie 2020142342/1
 Startdatum 16-Sep-2020
 Rapportagedatum 21-Sep-2020/14:05
 Bijlage A, B, C
 Pagina 2/4

Analyse	Eenheid	1	2	3	4	5
S p,p'-DDD	mg/kg ds	0.0051	0.012	0.0061	0.017	<0.0010
S HCH (som) (factor 0,7)	mg/kg ds	0.0021 ²⁾	0.0021 ²⁾	0.0021 ²⁾	0.0021 ²⁾	0.0021 ²⁾
S Drins (som) (factor 0,7)	mg/kg ds	0.078	0.066	0.064	0.0100	0.022
S Heptachloorepoxide (som) (factor 0,7)	mg/kg ds	0.023	0.031	0.025	0.010	0.0030
S DDD (som) (factor 0,7)	mg/kg ds	0.0096	0.016	0.0090	0.026	0.0014 ²⁾
S DDE (som) (factor 0,7)	mg/kg ds	0.016	0.012	0.0070	0.023	0.0053
S DDT (som) (factor 0,7)	mg/kg ds	0.011	0.026	0.0069	0.022	0.0031
S DDX (som) (factor 0,7)	mg/kg ds	0.036	0.054	0.023	0.071	0.0098
S Chloordaan (som) (factor 0,7)	mg/kg ds	0.47	0.24	0.064	0.10	0.020
S OCB (som) LB (factor 0,7)	mg/kg ds	0.63	0.40	0.19	0.22	0.062
S OCB (som) WB (factor 0,7)	mg/kg ds	0.62	0.40	0.18	0.20	0.063

Nr. Uw monsteromschrijving

1 MM-OCB-05 (0-30)
 2 MM-OCB-06 (0-30)
 3 MM-OCB-07 (0-30)
 4 MM-OCB-08 (0-30)
 5 MM-OCB-09 (0-30)

Uw datum monstername Monster nr.

15-Sep-2020 11578211
 15-Sep-2020 11578212
 15-Sep-2020 11578213
 15-Sep-2020 11578214
 15-Sep-2020 11578215

Eurofins Analytico B.V.

Gildeweg 42-46 Tel. +31 (0)34 242 63 00
 3771 NB Barneveld Fax +31 (0)34 242 63 99
 P.O. Box 459 E-mail info-env@eurofins.nl
 3770 AL Barneveld NL Site www.eurofins.nl

BNP Paribas S.A. 227 9245 25
 IBAN: NL71BNPA0227924525
 BIC: BNPANL2A
 KvK/CoC No. 09088623
 BTW/VAT No. NL 8043.14.883.B01



Q: door RvA geaccrediteerde verrichting
 R: AP04 erkende verrichting
 S: AS SIKB erkende verrichting
 V: VLAREL erkende verrichting

Dit certificaat mag uitsluitend in zijn geheel worden gereproduceerd.
 Eurofins Analytico B.V. is ISO 14001: 2015 gecertificeerd door TÜV
 en erkend door het Vlaamse Gewest (OVAM en Dep. Omgeving),
 het Brusselse Gewest (BIM), het Waalse Gewest (DGRNE-OWD)
 en door de overheid van Luxemburg (MEV).



Analysecertificaat

Uw project/verslagnummer	20-2202	Certificaatnummer/Versie	2020142342/1
Uw projectnaam	Kortenhoeve	Startdatum	16-Sep-2020
Uw ordernummer		Rapportagedatum	21-Sep-2020/14:05
		Bijlage	A, B, C
Uw monsternemer	Peter Achterberg	Pagina	3/4
Door u opgegeven monster	Grond (AS3000)		

Analyse	Eenheid	6	7	8	9
Voorbehandeling					
Cryogeen malen AS3000		Uitgevoerd	Uitgevoerd	Uitgevoerd	Uitgevoerd
Bodemkundige analyses					
S Droge stof	% (m/m)	79.7	71.9	66.9	68.8
S Organische stof	% (m/m) ds	5.5 ¹⁾	8.8 ¹⁾	15.0 ¹⁾	14.0 ¹⁾
Gloeirest	% (m/m) ds	94	91	85	86
Organo chloorbestrijdingsmiddelen, OCB					
S alfa-HCH	mg/kg ds	<0.0010	<0.0010	<0.0010	<0.0010
S beta-HCH	mg/kg ds	<0.0010	<0.0010	<0.0010	<0.0010
S gamma-HCH	mg/kg ds	<0.0010	<0.0010	<0.0010	<0.0010
S delta-HCH	mg/kg ds	<0.0010	<0.0010	<0.0010	<0.0010
S Hexachloorbenzeen	mg/kg ds	0.0019	0.012	0.0015	<0.0010
S Heptachloor	mg/kg ds	<0.0010	<0.0010	<0.0010	<0.0010
S Heptachloorepoxide(cis- of A)	mg/kg ds	<0.0010	0.0016	<0.0010	0.011
S Heptachloorepoxide(trans- of B)	mg/kg ds	<0.0010	<0.0010	<0.0010	<0.0010
S Hexachloorbutadieen	mg/kg ds	<0.0010	<0.0010	<0.0010	<0.0010
S Aldrin	mg/kg ds	<0.0010	<0.0010	<0.0010	<0.0010
S Dieldrin	mg/kg ds	<0.0010	0.0049	0.011	0.0022
S Endrin	mg/kg ds	<0.0010	0.0052	<0.0010	<0.0010
S Isodrin	mg/kg ds	<0.0010	<0.0010	<0.0010	<0.0010
S Telodrin	mg/kg ds	<0.0010	<0.0010	<0.0010	<0.0010
S alfa-Endosulfan	mg/kg ds	0.020	0.016	0.015	<0.0010
Q beta-Endosulfan	mg/kg ds	0.072	0.070	0.050	0.0043
S Endosulfansulfaat	mg/kg ds	0.040	0.025	0.022	0.0036
S alfa-Chloordaan	mg/kg ds	0.0093	0.021	0.0033	0.10
S gamma-Chloordaan	mg/kg ds	0.0093	0.023	0.0033	0.097
S o,p'-DDT	mg/kg ds	<0.0010	<0.0010	<0.0010	<0.0010
S p,p'-DDT	mg/kg ds	<0.0010	<0.0010	<0.0010	0.0012
S o,p'-DDE	mg/kg ds	<0.0010	<0.0010	<0.0010	<0.0010
S p,p'-DDE	mg/kg ds	0.0016	0.0020	0.0022	0.0043
S o,p'-DDD	mg/kg ds	0.0021	0.0015	<0.0010	0.0011
Nr. Uw monsteromschrijving				Uw datum monstername	
6	MM-OCB-10 (0-30)			15-Sep-2020	11578216
7	MM-OCB-11 (0-30)			14-Sep-2020	11578217
8	MM-OCB-12 (0-30)			14-Sep-2020	11578218
9	MM-OCB-13 (0-30)			14-Sep-2020	11578219



Q: door RvA geaccrediteerde verrichting
 R: AP04 erkende verrichting
 S: AS SIKB erkende verrichting
 V: VLAREL erkende verrichting

Eurofins Analytico B.V.

Gildeweg 42-46
 3771 NB Barneveld
 P.O. Box 459
 3770 AL Barneveld NL
 Tel. +31 (0)34 242 63 00
 Fax +31 (0)34 242 63 99
 E-mail info-env@eurofins.nl
 Site www.eurofins.nl

BNP Paribas S.A. 227 9245 25
 IBAN: NL71BNPA0227924525
 BIC: BNPANL2A
 KvK/CoC No. 09088623
 BTW/VAT No. NL 8043.14.883.B01

Dit certificaat mag uitsluitend in zijn geheel worden gereproduceerd.
 Eurofins Analytico B.V. is ISO 14001: 2015 gecertificeerd door TÜV en erkend door het Vlaamse Gewest (OVAM en Dep. Omgeving), het Brusselse Gewest (BIM), het Waalse Gewest (DGRNE-OWD) en door de overheid van Luxemburg (MEV).



Analysecertificaat

Uw project/verslagnummer 20-2202
 Uw projectnaam Kortenhoef
 Uw ordernummer

Certificaatnummer/Versie 2020142342/1
 Startdatum 16-Sep-2020
 Rapportagedatum 21-Sep-2020/14:05
 Bijlage A, B, C
 Pagina 4/4

Uw monsternemer Peter Achterberg
 Door u opgegeven monster Grond (AS3000)

Analyse	Eenheid	6	7	8	9
S p,p'-DDD	mg/kg ds	0.0028	0.0020	0.0013	0.0017
S HCH (som) (factor 0,7)	mg/kg ds	0.0021 ²⁾	0.0021 ²⁾	0.0021 ²⁾	0.0021 ²⁾
S Drins (som) (factor 0,7)	mg/kg ds	0.0021 ²⁾	0.011	0.012	0.0036
S Heptachloorepoxide (som) (factor 0,7)	mg/kg ds	0.0014 ²⁾	0.0023	0.0014 ²⁾	0.012
S DDD (som) (factor 0,7)	mg/kg ds	0.0049	0.0035	0.0020	0.0028
S DDE (som) (factor 0,7)	mg/kg ds	0.0023	0.0027	0.0029	0.0050
S DDT (som) (factor 0,7)	mg/kg ds	0.0014 ²⁾	0.0014 ²⁾	0.0014 ²⁾	0.0019
S DDX (som) (factor 0,7)	mg/kg ds	0.0087	0.0076	0.0062	0.0097
S Chloordaan (som) (factor 0,7)	mg/kg ds	0.019	0.045	0.0066	0.20
S OCB (som) LB (factor 0,7)	mg/kg ds	0.056	0.098	0.047	0.23
S OCB (som) WB (factor 0,7)	mg/kg ds	0.095	0.11	0.068	0.23

Nr. Uw monsteromschrijving

6 MM-OCB-10 (0-30)
 7 MM-OCB-11 (0-30)
 8 MM-OCB-12 (0-30)
 9 MM-OCB-13 (0-30)

Uw datum monstername Monster nr.

15-Sep-2020 11578216
 14-Sep-2020 11578217
 14-Sep-2020 11578218
 14-Sep-2020 11578219

Eurofins Analytico B.V.

Gildeweg 42-46 Tel. +31 (0)34 242 63 00
 3771 NB Barneveld Fax +31 (0)34 242 63 99
 P.O. Box 459 E-mail info-env@eurofins.nl
 3770 AL Barneveld NL Site www.eurofins.nl

BNP Paribas S.A. 227 9245 25
 IBAN: NL71BNPA0227924525
 BIC: BNPANL2A
 KvK/CoC No. 09088623
 BTW/VAT No. NL 8043.14.883.B01



Q: door RvA geaccrediteerde verrichting
 R: AP04 erkende verrichting
 S: AS SIKB erkende verrichting
 V: VLAREL erkende verrichting

Dit certificaat mag uitsluitend in zijn geheel worden gereproduceerd.
 Eurofins Analytico B.V. is ISO 14001: 2015 gecertificeerd door TÜV en erkend door het Vlaamse Gewest (OVAM en Dep. Omgeving), het Brusselse Gewest (BIM), het Waalse Gewest (DGRNE-OWD) en door de overheid van Luxemburg (MEV).

Akkoord
 Pr.coörd.



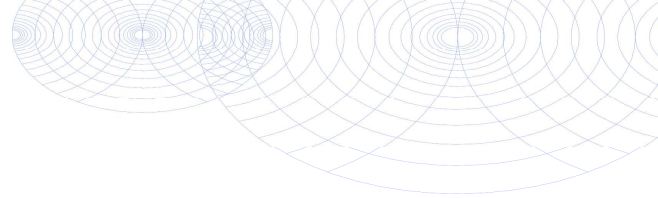

Bijlage (A) met deelmonsterinformatie behorende bij analysecertificaat 2020142342/1

Monster nr.	Boornr	Omschrijving	Van	Tot	Barcode	Monstername ID/Monsteromsch.
11578211	124	1	0	30	0538337856	MM-0CB-05 (0-30)
11578211	126	1	0	30	0538337847	MM-0CB-05 (0-30)
11578211	127/G07	1	0	30	0538337822	MM-0CB-05 (0-30)
11578211	130	1	0	30	0538337840	MM-0CB-05 (0-30)
11578212	131	1	0	30	0538338024	MM-0CB-06 (0-30)
11578212	132/G10	1	0	30	0538338318	MM-0CB-06 (0-30)
11578212	133/G09	1	0	30	0538338022	MM-0CB-06 (0-30)
11578212	134	1	0	30	0538338016	MM-0CB-06 (0-30)
11578213	136	1	0	30	0538337851	MM-0CB-07 (0-30)
11578213	138	1	0	30	0538337864	MM-0CB-07 (0-30)
11578213	139/G11	1	0	30	0538338310	MM-0CB-07 (0-30)
11578213	135	1	0	30	0538337857	MM-0CB-07 (0-30)
11578214	141	1	0	30	0538337843	MM-0CB-08 (0-30)
11578214	143	1	0	30	0538338307	MM-0CB-08 (0-30)
11578214	152/G13	1	0	30	0538437259	MM-0CB-08 (0-30)
11578214	154	1	0	30	0538337861	MM-0CB-08 (0-30)
11578215	146/G15	1	0	30	0538338304	MM-0CB-09 (0-30)
11578215	147	1	0	30	0538338327	MM-0CB-09 (0-30)
11578215	149	1	0	30	0538338015	MM-0CB-09 (0-30)
11578215	150	1	0	30	0538337813	MM-0CB-09 (0-30)
11578216	158	1	0	30	0538437060	MM-0CB-10 (0-30)
11578216	159	1	0	30	0538437240	MM-0CB-10 (0-30)
11578216	160	1	0	30	0538437063	MM-0CB-10 (0-30)
11578216	156	1	0	30	0538255542	MM-0CB-10 (0-30)
11578217	165	1	0	30	0538437460	MM-0CB-11 (0-30)
11578217	166	1	0	30	0538437293	MM-0CB-11 (0-30)
11578217	162	1	0	30	0538338312	MM-0CB-11 (0-30)
11578217	164	1	0	30	0538437254	MM-0CB-11 (0-30)
11578218	172/G22	1	0	30	0538337880	MM-0CB-12 (0-30)
11578218	167	1	0	30	0538338149	MM-0CB-12 (0-30)
11578218	169	1	0	30	0538338128	MM-0CB-12 (0-30)
11578218	171	1	0	30	0538338145	MM-0CB-12 (0-30)
11578219	178	1	0	30	0538337874	MM-0CB-13 (0-30)
11578219	176	1	0	30	0538337871	MM-0CB-13 (0-30)
11578219	175	1	0	30	0538338682	MM-0CB-13 (0-30)
11578219	174	1	0	30	0538338658	MM-0CB-13 (0-30)

Eurofins Analytico B.V.

Gildeweg 42-46
 3771 NB Barneveld
 P.O. Box 459
 3770 AL Barneveld NL
 Tel. +31 (0)34 242 63 00
 Fax +31 (0)34 242 63 99
 E-mail info-env@eurofins.nl
 Site www.eurofins.nl

BNP Paribas S.A. 227 9245 25
 IBAN: NL71BNPA0227924525
 BIC: BNPANL2A
 KvK/CoC No. 09088623
 BTW/VAT No. NL 8043.14.883.B01

Eurofins Analytico B.V. is ISO 14001: 2015 gecertificeerd door TÜV en erkend door het Vlaamse Gewest (OVAM en Dep. Omgeving), het Brusselse Gewest (BIM), het Waalse Gewest (DGRNE-OWD) en door de overheid van Luxemburg (MEV).



Bijlage (A) met deelmonsterinformatie behorende bij analysecertificaat 2020142342/1

Pagina 2/2

Monster nr.	Boornr	Omschrijving	Van	Tot	Barcode	Monstername ID/Monsteromsch.
-------------	--------	--------------	-----	-----	---------	------------------------------



Eurofins Analytico B.V.

Gildeweg 42-46
 3771 NB Barneveld
 P.O. Box 459
 3770 AL Barneveld NL
 Tel. +31 (0)34 242 63 00
 Fax +31 (0)34 242 63 99
 E-mail info-env@eurofins.nl
 Site www.eurofins.nl

BNP Paribas S.A. 227 9245 25
 IBAN: NL71BNPA0227924525
 BIC: BNPANL2A
 KvK/CoC No. 09088623
 BTW/VAT No. NL 8043.14.883.B01

Eurofins Analytico B.V. is ISO 14001: 2015 gecertificeerd door TÜV en erkend door het Vlaamse Gewest (OVAM en Dep. Omgeving), het Brusselse Gewest (BIM), het Waalse Gewest (DGRNE-OWD) en door de overheid van Luxemburg (MEV).

**Bijlage (B) met opmerkingen behorende bij analysecertificaat 2020142342/1**

Pagina 1/1

Opmerking 1)

Het organische stof gehalte is gecorrigeerd voor het lutumgehalte van 5.4 % m/m (SIKB 3010 pb 3).

Opmerking 2)

De toetswaarde van de som is gelijk aan de sommatie van 0,7*RG

**Eurofins Analytico B.V.**

Gildeweg 42-46 Tel. +31 (0)34 242 63 00
3771 NB Barneveld Fax +31 (0)34 242 63 99
P.O. Box 459 E-mail info-env@eurofins.nl
3770 AL Barneveld NL Site www.eurofins.nl

BNP Paribas S.A. 227 9245 25
IBAN: NL71BNPA0227924525
BIC: BNPANL2A
KvK/CoC No. 09088623
BTW/VAT No. NL 8043.14.883.B01

Eurofins Analytico B.V. is ISO 14001: 2015 gecertificeerd door TÜV
en erkend door het Vlaamse Gewest (OVAM en Dep. Omgeving),
het Brusselse Gewest (BIM), het Waalse Gewest (DGRNE-OWD)
en door de overheid van Luxemburg (MEV).

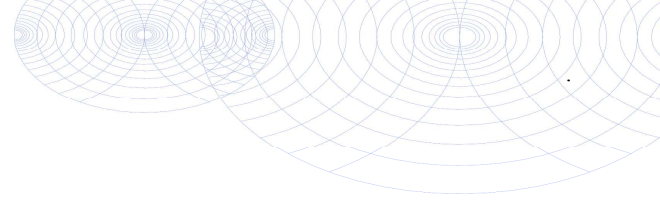

Bijlage (C) met methodeverwijzingen behorende bij analysecertificaat 2020142342/1

Pagina 1/1

Analyse	Methode	Techniek	Methode referentie
Voorbehandeling			
Cryogeen malen	W0106	Voorbehandeling	AS3000
Bodemkundige analyses			
Droge Stof	W0104	Gravimetrie	pb 3010-2 en NEN-EN 15934
Organische stof (gloeiverlies)	W0109	Gravimetrie	pb 3010-3 en NEN 5754
Organo chloorbestrijdingsmiddelen, OCB			
OCB (25)	W0262	GC-MS	pb 3020-1-3 & NEN 6980
OCB som AP04/AS3X	W0262	GC-MS	pb 3020-1-3 & NEN 6980

Nadere informatie over de toegepaste onderzoeksmethoden alsmede een classificatie van de meetonzekerheid staan vermeld in ons overzicht "Specificaties analysemethoden", versie juni 2020.



Eurofins Analytico B.V.

Gildeweg 42-46
 3771 NB Barneveld
 P.O. Box 459
 3770 AL Barneveld NL

Tel. +31 (0)34 242 63 00
 Fax +31 (0)34 242 63 99
 E-mail info-env@eurofins.nl
 Site www.eurofins.nl

BNP Paribas S.A. 227 9245 25
 IBAN: NL71BNPA0227924525
 BIC: BNPANL2A
 KvK/CoC No. 09088623
 BTW/VAT No. NL 8043.14.883.B01

Eurofins Analytico B.V. is ISO 14001: 2015 gecertificeerd door TÜV en erkend door het Vlaamse Gewest (OVAM en Dep. Omgeving), het Brusselse Gewest (BIM), het Waalse Gewest (DGRNE-OWD) en door de overheid van Luxemburg (MEV).



Inventerra Milieuadviesbureau
T.a.v. Arjo van Houwelingen
Nijverheidsweg 34
3341 LJ HENDRIK-IDO-AMBACT

Analyscertificaat

Datum: 21-Sep-2020

Hierbij ontvangt u de resultaten van het navolgende laboratoriumonderzoek.

Certificaatnummer/Versie	2020142386/1
Uw project/verslagnummer	20-2202
Uw projectnaam	Kortenhoeft
Uw ordernummer	
Monster(s) ontvangen	14-Sep-2020

Dit certificaat mag uitsluitend in zijn geheel worden gereproduceerd.
De analyse resultaten hebben alleen betrekking op het beproefde object.

De grondmonsters worden tot 4 weken na datum ontvangst bewaard en watermonsters tot 2 weken na datum ontvangst. Zonder tegenbericht worden de monsters nadien afgevoerd.
Indien de monsters langer bewaard dienen te blijven verzoeken wij U dit exemplaar uiterlijk 1 werkdag voor afloop van de standaardbewaarperiode ondertekend aan ons te retourneren. Voor de kosten van het langer bewaren van monsters verwijzen wij naar de prijslijst.

Bewaren tot:

Datum:

Naam:

Handtekening:

Wij vertrouwen erop uw opdracht hiermee naar verwachting te hebben uitgevoerd, mocht U naar aanleiding van dit analysecertificaat nog vragen hebben verzoeken wij U contact op te nemen met de afdeling Verkoop en Advies.

Met vriendelijke groet,

Eurofins Analytico B.V.



Ing. A. Veldhuizen
Technical Manager

Eurofins Analytico B.V.

Gildeweg 42-46
3771 NB Barneveld
P.O. Box 459
3770 AL Barneveld NL

Tel. +31 (0)34 242 63 00
Fax +31 (0)34 242 63 99
E-mail info-env@eurofins.nl
Site www.eurofins.nl

BNP Paribas S.A. 227 9245 25
IBAN: NL71BNPA0227924525
BIC: BNPANL2A
KvK/CoC No. 09088623
BTW/VAT No. NL 8043.14.883.B01

Eurofins Analytico B.V. is ISO 14001: 2015 gecertificeerd door TÜV en erkend door het Vlaamse Gewest (OVAM en Dep. Omgeving), het Brusselse Gewest (BIM), het Waalse Gewest (DGRNE-OWD) en door de overheid van Luxemburg (MEV).

Analysecertificaat

Uw project/verslagnummer	20-2202	Certificaatnummer/Versie	2020142386/1
Uw projectnaam	Kortenhoeef	Startdatum	16-Sep-2020
Uw ordernummer		Rapportagedatum	21-Sep-2020/15:26
		Bijlage	A, B, C
Uw monsternemer	Peter Achterberg	Pagina	1/6
Door u opgegeven monster	Grond (AS3000)		

Analyse	Eenheid	1	2	3	4	5
Voorbehandeling						
Cryogeen malen AS3000		Uitgevoerd	Uitgevoerd	Uitgevoerd	Uitgevoerd	Uitgevoerd
Bodemkundige analyses						
S Droge stof	% (m/m)	78.8	79.1	68.0	77.3	71.6
S Organische stof	% (m/m) ds	6.5	10.2	15.1	7.4	11.5
Gloeirest	% (m/m) ds	93	89	85	92	88
S Korrelgrootte < 2 µm (Lutum)	% (m/m) ds	3.0	3.7	2.7	2.7	3.3
Metalen						
S Barium (Ba)	mg/kg ds	47	41	69	100	100
S Cadmium (Cd)	mg/kg ds	0.27	0.23	0.43	0.51	0.73
S Kobalt (Co)	mg/kg ds	4.6	3.1	4.7	<3.0	7.4
S Koper (Cu)	mg/kg ds	32	23	38	69	64
S Kwik (Hg)	mg/kg ds	0.57	0.70	0.73	0.52	0.89
S Molybdeen (Mo)	mg/kg ds	<1.5	<1.5	<1.5	<1.5	<1.5
S Nikkel (Ni)	mg/kg ds	6.1	5.3	5.4	6.1	7.4
S Lood (Pb)	mg/kg ds	100	120	160	120	240
S Zink (Zn)	mg/kg ds	44	40	83	130	200
Minerale olie						
Minerale olie (C10-C12)	mg/kg ds	<3.0	<3.0	<3.0	8.7	<3.0
Minerale olie (C12-C16)	mg/kg ds	<5.0	<5.0	<5.0	99	<5.0
Minerale olie (C16-C21)	mg/kg ds	<5.0	<5.0	6.6	230	<5.0
Minerale olie (C21-C30)	mg/kg ds	16	21	25	180	18
Minerale olie (C30-C35)	mg/kg ds	15	25	23	25	13
Minerale olie (C35-C40)	mg/kg ds	<6.0	<6.0	<6.0	7.8	<6.0
S Minerale olie totaal (C10-C40)	mg/kg ds	35	56	60	550	37
Chromatogram olie (GC)		Zie bijl.	Zie bijl.	Zie bijl.	Zie bijl.	Zie bijl.
Polychloorbifenylen, PCB						
S PCB 28	mg/kg ds	<0.0010	<0.0010	<0.0010	<0.0010	<0.0010
S PCB 52	mg/kg ds	<0.0010	<0.0010	<0.0010	<0.0010	<0.0010
S PCB 101	mg/kg ds	<0.0010	<0.0010	<0.0010	<0.0010	<0.0010

Nr. Uw monsteromschrijving

Nr.	Uw monsteromschrijving	Uw datum monstername	Monster nr.
1	MM-bg-01 (0-50)	14-Sep-2020	11578317
2	MM-bg-02 (0-50)	14-Sep-2020	11578318
3	MM-bg-03 (0-50)	14-Sep-2020	11578319
4	MM-bg-04 (0-50)	14-Sep-2020	11578320
5	MM-bg-05 (0-50)	14-Sep-2020	11578321



Q: door RvA geaccrediteerde verrichting
 R: AP04 erkende verrichting
 S: AS SIKB erkende verrichting
 V: VLAREL erkende verrichting

Eurofins Analytico B.V.

Gildeweg 42-46
 3771 NB Barneveld
 P.O. Box 459
 3770 AL Barneveld NL
 Tel. +31 (0)34 242 63 00
 Fax +31 (0)34 242 63 99
 E-mail info-env@eurofins.nl
 Site www.eurofins.nl

BNP Paribas S.A. 227 9245 25
 IBAN: NL71BNPA0227924525
 BIC: BNPANL2A
 KvK/CoC No. 09088623
 BTW/VAT No. NL 8043.14.883.B01

Dit certificaat mag uitsluitend in zijn geheel worden gereproduceerd.
 Eurofins Analytico B.V. is ISO 14001: 2015 gecertificeerd door TÜV en erkend door het Vlaamse Gewest (OVAM en Dep. Omgeving), het Brusselse Gewest (BIM), het Waalse Gewest (DGRNE-OWD) en door de overheid van Luxemburg (MEV).



Analysecertificaat

Uw project/verslagnummer 20-2202
 Uw projectnaam Kortenhoeve
 Uw ordernummer

Certificaatnummer/Versie 2020142386/1
 Startdatum 16-Sep-2020
 Rapportagedatum 21-Sep-2020/15:26
 Bijlage A, B, C
 Pagina 2/6

Uw monsternemer Peter Achterberg
 Door u opgegeven monster Grond (AS3000)

Analyse	Eenheid	1	2	3	4	5
S PCB 118	mg/kg ds	<0.0010	<0.0010	<0.0010	<0.0010	<0.0010
S PCB 138	mg/kg ds	<0.0010	<0.0010	<0.0010	<0.0010	<0.0010
S PCB 153	mg/kg ds	<0.0010	<0.0010	<0.0010	<0.0010	<0.0010
S PCB 180	mg/kg ds	<0.0010	<0.0010	<0.0010	<0.0010	<0.0010
S PCB (som 7) (factor 0,7)	mg/kg ds	0.0049 ¹⁾	0.0049 ¹⁾	0.0049 ¹⁾	0.0049 ¹⁾	0.0049 ¹⁾
Polycyclische Aromatische Koolwaterstoffen, PAK						
S Naftaleen	mg/kg ds	<0.050	<0.050	<0.050	<0.050	<0.050
S Fenanthreen	mg/kg ds	0.10	0.060	0.34	<0.050	<0.050
S Anthraceen	mg/kg ds	<0.050	<0.050	0.19	<0.050	<0.050
S Fluorantheen	mg/kg ds	0.38	0.21	1.3	0.090	0.16
S Benzo(a)anthraceen	mg/kg ds	0.18	0.14	0.60	0.084	0.078
S Chryseen	mg/kg ds	0.20	0.15	0.53	0.084	0.15
S Benzo(k)fluorantheen	mg/kg ds	0.089	0.066	0.24	0.068	0.076
S Benzo(a)pyreen	mg/kg ds	0.15	0.11	0.51	0.12	0.10
S Benzo(ghi)peryleen	mg/kg ds	0.098	0.076	0.27	0.12	0.13
S Indeno(123-cd)pyreen	mg/kg ds	0.12	0.093	0.35	0.14	0.15
S PAK VROM (10) (factor 0,7)	mg/kg ds	1.4	0.98	4.3	0.82	0.94

Nr. Uw monsteromschrijving

1 MM-bg-01 (0-50)
 2 MM-bg-02 (0-50)
 3 MM-bg-03 (0-50)
 4 MM-bg-04 (0-50)
 5 MM-bg-05 (0-50)

Uw datum monsternamen

14-Sep-2020 11578317
 14-Sep-2020 11578318
 14-Sep-2020 11578319
 14-Sep-2020 11578320
 14-Sep-2020 11578321

Eurofins Analytico B.V.

Gildeweg 42-46
 3771 NB Barneveld
 P.O. Box 459
 3770 AL Barneveld NL
 Tel. +31 (0)34 242 63 00
 Fax +31 (0)34 242 63 99
 E-mail info-env@eurofins.nl
 Site www.eurofins.nl

BNP Paribas S.A. 227 9245 25
 IBAN: NL71BNPA0227924525
 BIC: BNPANL2A
 KvK/CoC No. 09088623
 BTW/VAT No. NL 8043.14.883.B01

Q: door RvA geaccrediteerde verrichting
 R: AP04 erkende verrichting
 S: AS SIKB erkende verrichting
 V: VLAREL erkende verrichting

Dit certificaat mag uitsluitend in zijn geheel worden gereproduceerd.
 Eurofins Analytico B.V. is ISO 14001: 2015 gecertificeerd door TÜV en erkend door het Vlaamse Gewest (OVAM en Dep. Omgeving), het Brusselse Gewest (BIM), het Waalse Gewest (DGRNE-OWD) en door de overheid van Luxemburg (MEV).



Analysecertificaat

Uw project/verslagnummer	20-2202	Certificaatnummer/Versie	2020142386/1
Uw projectnaam	Kortenhoeef	Startdatum	16-Sep-2020
Uw ordernummer		Rapportagedatum	21-Sep-2020/15:26
		Bijlage	A, B, C
Uw monsternemer	Peter Achterberg	Pagina	3/6
Door u opgegeven monster	Grond (AS3000)		

Analyse	Eenheid	6	7	8	9	10
Voorbehandeling						
Cryogeen malen AS3000		Uitgevoerd	Uitgevoerd	Uitgevoerd	Uitgevoerd	Uitgevoerd
Bodemkundige analyses						
S Droge stof	% (m/m)	68.9	69.7	79.1	78.3	69.6
S Organische stof	% (m/m) ds	13.9	12.3	7.1	2.6	7.3
Gloeirest	% (m/m) ds	86	87	93	97	92
S Korrelgrootte < 2 µm (Lutum)	% (m/m) ds	4.9	4.3	3.7	<2.0	2.5
Metalen						
S Barium (Ba)	mg/kg ds	87	72	53	<20	<20
S Cadmium (Cd)	mg/kg ds	0.53	0.45	0.35	<0.20	<0.20
S Kobalt (Co)	mg/kg ds	<3.0	4.2	<3.0	3.0	<3.0
S Koper (Cu)	mg/kg ds	49	61	36	<5.0	8.9
S Kwik (Hg)	mg/kg ds	0.59	0.72	0.37	<0.050	0.24
S Molybdeen (Mo)	mg/kg ds	<1.5	<1.5	<1.5	<1.5	<1.5
S Nikkel (Ni)	mg/kg ds	8.3	8.9	7.1	<4.0	<4.0
S Lood (Pb)	mg/kg ds	150	180	100	<10	46
S Zink (Zn)	mg/kg ds	190	110	74	<20	<20
Minerale olie						
Minerale olie (C10-C12)	mg/kg ds	<3.0	<3.0	<3.0	<3.0	<3.0
Minerale olie (C12-C16)	mg/kg ds	<5.0	<5.0	<5.0	<5.0	<5.0
Minerale olie (C16-C21)	mg/kg ds	<5.0	<5.0	<5.0	<5.0	<5.0
Minerale olie (C21-C30)	mg/kg ds	20	15	14	13	18
Minerale olie (C30-C35)	mg/kg ds	16	12	9.3	14	25
Minerale olie (C35-C40)	mg/kg ds	<6.0	<6.0	<6.0	<6.0	<6.0
S Minerale olie totaal (C10-C40)	mg/kg ds	40	<35	<35	<35	51
Chromatogram olie (GC)		Zie bijl.				Zie bijl.
Polychloorbifenylen, PCB						
S PCB 28	mg/kg ds	<0.0010	<0.0010	<0.0010	<0.0010	<0.0010
S PCB 52	mg/kg ds	<0.0010	<0.0010	<0.0010	<0.0010	<0.0010
S PCB 101	mg/kg ds	<0.0010	<0.0010	<0.0010	<0.0010	<0.0010

Nr.	Uw monsteromschrijving	Uw datum monstername	Monster nr.
6	MM-bg-06 (0-50)	15-Sep-2020	11578322
7	MM-bg-07 (0-50)	15-Sep-2020	11578323
8	MM-bg-08 (0-50)	15-Sep-2020	11578324
9	MM-og-01 (50-150)	14-Sep-2020	11578325
10	MM-og-02 (50-150)	14-Sep-2020	11578326



Q: door RvA geaccrediteerde verrichting
 R: AP04 erkende verrichting
 S: AS SIKB erkende verrichting
 V: VLAREL erkende verrichting

Eurofins Analytico B.V.

Gildeweg 42-46
 3771 NB Barneveld
 P.O. Box 459
 3770 AL Barneveld NL
 Tel. +31 (0)34 242 63 00
 Fax +31 (0)34 242 63 99
 E-mail info-env@eurofins.nl
 Site www.eurofins.nl

BNP Paribas S.A. 227 9245 25
 IBAN: NL71BNPA0227924525
 BIC: BNPANL2A
 KvK/CoC No. 09088623
 BTW/VAT No. NL 8043.14.883.B01

Dit certificaat mag uitsluitend in zijn geheel worden gereproduceerd.
 Eurofins Analytico B.V. is ISO 14001: 2015 gecertificeerd door TÜV en erkend door het Vlaamse Gewest (OVAM en Dep. Omgeving), het Brusselse Gewest (BIM), het Waalse Gewest (DGRNE-OWD) en door de overheid van Luxemburg (MEV).



Analysecertificaat

Uw project/verslagnummer	20-2202	Certificaatnummer/Versie	2020142386/1
Uw projectnaam	Kortenhoeve	Startdatum	16-Sep-2020
Uw ordernummer		Rapportagedatum	21-Sep-2020/15:26
		Bijlage	A, B, C
Uw monsternemer	Peter Achterberg	Pagina	4/6
Door u opgegeven monster	Grond (AS3000)		

Analyse	Eenheid	6	7	8	9	10
S PCB 118	mg/kg ds	<0.0010	<0.0010	<0.0010	<0.0010	<0.0010
S PCB 138	mg/kg ds	0.0012 ²⁾	<0.0010	<0.0010	<0.0010	<0.0010
S PCB 153	mg/kg ds	0.0015	<0.0010	<0.0010	<0.0010	<0.0010
S PCB 180	mg/kg ds	<0.0010	<0.0010	<0.0010	<0.0010	<0.0010
S PCB (som 7) (factor 0,7)	mg/kg ds	0.0062	0.0049 ¹⁾	0.0049 ¹⁾	0.0049 ¹⁾	0.0049 ¹⁾
Polycyclische Aromatische Koolwaterstoffen, PAK						
S Naftaleen	mg/kg ds	<0.050	<0.050	<0.050	<0.050	<0.050
S Fenanthreen	mg/kg ds	0.11	<0.050	0.056	0.99	0.053
S Anthraceen	mg/kg ds	<0.050	<0.050	<0.050	0.36	<0.050
S Fluorantheen	mg/kg ds	0.30	0.074	0.12	1.0	0.079
S Benzo(a)anthraceen	mg/kg ds	0.11	0.060	0.062	0.35	<0.050
S Chryseen	mg/kg ds	0.19	0.079	0.091	0.32	<0.050
S Benzo(k)fluorantheen	mg/kg ds	0.085	<0.050	<0.050	0.13	<0.050
S Benzo(a)pyreen	mg/kg ds	0.12	0.065	0.072	0.31	<0.050
S Benzo(ghi)peryleen	mg/kg ds	0.12	0.067	0.068	0.18	<0.050
S Indeno(123-cd)pyreen	mg/kg ds	0.14	0.081	0.078	0.18	<0.050
S PAK VROM (10) (factor 0,7)	mg/kg ds	1.2	0.57	0.65	3.8	0.41

Nr. Uw monsteromschrijving

Nr.	Uw monsteromschrijving	Uw datum monstername	Monster nr.
6	MM-bg-06 (0-50)	15-Sep-2020	11578322
7	MM-bg-07 (0-50)	15-Sep-2020	11578323
8	MM-bg-08 (0-50)	15-Sep-2020	11578324
9	MM-og-01 (50-150)	14-Sep-2020	11578325
10	MM-og-02 (50-150)	14-Sep-2020	11578326



Q: door RvA geaccrediteerde verrichting
 R: AP04 erkende verrichting
 S: AS SIKB erkende verrichting
 V: VLAREL erkende verrichting

Eurofins Analytico B.V.

Gildeweg 42-46
 3771 NB Barneveld
 P.O. Box 459
 3770 AL Barneveld NL

Tel. +31 (0)34 242 63 00
 Fax +31 (0)34 242 63 99
 E-mail info-env@eurofins.nl
 Site www.eurofins.nl

BNP Paribas S.A. 227 9245 25
 IBAN: NL71BNPA0227924525
 BIC: BNPANL2A
 KvK/CoC No. 09088623
 BTW/VAT No. NL 8043.14.883.B01

Dit certificaat mag uitsluitend in zijn geheel worden gereproduceerd.
 Eurofins Analytico B.V. is ISO 14001: 2015 gecertificeerd door TÜV en erkend door het Vlaamse Gewest (OVAM en Dep. Omgeving), het Brusselse Gewest (BIM), het Waalse Gewest (DGRNE-OWD) en door de overheid van Luxemburg (MEV).



Analysecertificaat

Uw project/verslagnummer 20-2202
 Uw projectnaam Kortenhoeef
 Uw ordernummer

Uw monsternemer Peter Achterberg
 Door u opgegeven monster Grond (AS3000)

Certificaatnummer/Versie 2020142386/1
 Startdatum 16-Sep-2020
 Rapportagedatum 21-Sep-2020/15:26
 Bijlage A, B, C
 Pagina 5/6

Analyse	Eenheid	11	12	13	14	15
Voorbehandeling						
Cryogeen malen AS3000		Uitgevoerd	Uitgevoerd	Uitgevoerd	Uitgevoerd	Uitgevoerd
Bodemkundige analyses						
S Droge stof	% (m/m)	77.8	80.0	78.8	82.7	81.8
S Organische stof	% (m/m) ds	1.7	1.9	2.3	1.0	0.9
Gloeirest	% (m/m) ds	98	98	98	99	99
S Korrelgrootte < 2 µm (Lutum)	% (m/m) ds	2.6	<2.0	<2.0	<2.0	<2.0
Metalen						
S Barium (Ba)	mg/kg ds	<20	<20	<20	<20	<20
S Cadmium (Cd)	mg/kg ds	<0.20	<0.20	<0.20	<0.20	<0.20
S Kobalt (Co)	mg/kg ds	<3.0	<3.0	<3.0	<3.0	<3.0
S Koper (Cu)	mg/kg ds	<5.0	<5.0	5.3	<5.0	<5.0
S Kwik (Hg)	mg/kg ds	<0.050	<0.050	0.083	<0.050	<0.050
S Molybdeen (Mo)	mg/kg ds	<1.5	<1.5	<1.5	<1.5	<1.5
S Nikkel (Ni)	mg/kg ds	<4.0	<4.0	<4.0	<4.0	<4.0
S Lood (Pb)	mg/kg ds	<10	<10	18	<10	<10
S Zink (Zn)	mg/kg ds	<20	<20	<20	<20	<20
Minerale olie						
Minerale olie (C10-C12)	mg/kg ds	<3.0	<3.0	<3.0	<3.0	<3.0
Minerale olie (C12-C16)	mg/kg ds	<5.0	<5.0	<5.0	<5.0	<5.0
Minerale olie (C16-C21)	mg/kg ds	<5.0	<5.0	<5.0	<5.0	<5.0
Minerale olie (C21-C30)	mg/kg ds	<11	<11	13	<11	<11
Minerale olie (C30-C35)	mg/kg ds	5.3	7.4	15	<5.0	<5.0
Minerale olie (C35-C40)	mg/kg ds	<6.0	<6.0	<6.0	<6.0	<6.0
S Minerale olie totaal (C10-C40)	mg/kg ds	<35	<35	<35	<35	<35
Polychloorbifenylen, PCB						
S PCB 28	mg/kg ds	<0.0010	<0.0010	<0.0010	<0.0010	<0.0010
S PCB 52	mg/kg ds	<0.0010	<0.0010	<0.0010	<0.0010	<0.0010
S PCB 101	mg/kg ds	<0.0010	<0.0010	<0.0010	<0.0010	<0.0010
S PCB 118	mg/kg ds	<0.0010	<0.0010	<0.0010	<0.0010	<0.0010

Nr. Uw monsteromschrijving

11 MM-og-03 (50-150)
 12 MM-og-04 (50-150)
 13 MM-og-05 (50-150)
 14 MM-og-06 (50-150)
 15 MM-og-07 (50-200)

Uw datum monstername

14-Sep-2020 11578327
 15-Sep-2020 11578328
 14-Sep-2020 11578329
 15-Sep-2020 11578330
 15-Sep-2020 11578331



Q: door RvA geaccrediteerde verrichting
 R: AP04 erkende verrichting
 S: AS SIKB erkende verrichting
 V: VLAREL erkende verrichting

Eurofins Analytico B.V.

Gildeweg 42-46 Tel. +31 (0)34 242 63 00
 3771 NB Barneveld Fax +31 (0)34 242 63 99
 P.O. Box 459 E-mail info-env@eurofins.nl
 3770 AL Barneveld NL Site www.eurofins.nl

BNP Paribas S.A. 227 9245 25
 IBAN: NL71BNPA0227924525
 BIC: BNPANL2A
 KvK/CoC No. 09088623
 BTW/VAT No. NL 8043.14.883.B01

Dit certificaat mag uitsluitend in zijn geheel worden gereproduceerd.
 Eurofins Analytico B.V. is ISO 14001: 2015 gecertificeerd door TÜV
 en erkend door het Vlaamse Gewest (OVAM en Dep. Omgeving),
 het Brusselse Gewest (BIM), het Waalse Gewest (DGRNE-OWD)
 en door de overheid van Luxemburg (MEV).



Analysecertificaat

Uw project/verslagnummer 20-2202
 Uw projectnaam Kortenhoeve
 Uw ordernummer

Certificaatnummer/Versie 2020142386/1
 Startdatum 16-Sep-2020
 Rapportagedatum 21-Sep-2020/15:26
 Bijlage A, B, C
 Pagina 6/6

Uw monsternemer Peter Achterberg
 Door u opgegeven monster Grond (AS3000)

Analyse	Eenheid	11	12	13	14	15
S PCB 138	mg/kg ds	<0.0010	<0.0010	<0.0010	<0.0010	<0.0010
S PCB 153	mg/kg ds	<0.0010	<0.0010	<0.0010	<0.0010	<0.0010
S PCB 180	mg/kg ds	<0.0010	<0.0010	<0.0010	<0.0010	<0.0010
S PCB (som 7) (factor 0,7)	mg/kg ds	0.0049 ¹⁾	0.0049 ¹⁾	0.0049 ¹⁾	0.0049 ¹⁾	0.0049 ¹⁾
Polycyclische Aromatische Koolwaterstoffen, PAK						
S Naftaleen	mg/kg ds	<0.050	<0.050	<0.050	<0.050	<0.050
S Fenanthreen	mg/kg ds	<0.050	<0.050	<0.050	<0.050	<0.050
S Anthraceen	mg/kg ds	<0.050	<0.050	<0.050	<0.050	<0.050
S Fluorantheen	mg/kg ds	<0.050	<0.050	0.050	<0.050	<0.050
S Benzo(a)anthraceen	mg/kg ds	<0.050	<0.050	<0.050	<0.050	<0.050
S Chryseen	mg/kg ds	<0.050	<0.050	<0.050	<0.050	<0.050
S Benzo(k)fluorantheen	mg/kg ds	<0.050	<0.050	<0.050	<0.050	<0.050
S Benzo(a)pyreen	mg/kg ds	<0.050	<0.050	<0.050	<0.050	<0.050
S Benzo(ghi)peryleen	mg/kg ds	<0.050	<0.050	<0.050	<0.050	<0.050
S Indeno(123-cd)pyreen	mg/kg ds	<0.050	<0.050	<0.050	<0.050	<0.050
S PAK VROM (10) (factor 0,7)	mg/kg ds	0.35 ¹⁾	0.35 ¹⁾	0.37	0.35 ¹⁾	0.35 ¹⁾

Nr. Uw monsteromschrijving

11 MM-og-03 (50-150)
 12 MM-og-04 (50-150)
 13 MM-og-05 (50-150)
 14 MM-og-06 (50-150)
 15 MM-og-07 (50-200)

Uw datum monstername Monster nr.

14-Sep-2020 11578327
 15-Sep-2020 11578328
 14-Sep-2020 11578329
 15-Sep-2020 11578330
 15-Sep-2020 11578331

**Akkoord
 Pr.coörd.**

Eurofins Analytico B.V.

Gildeweg 42-46 Tel. +31 (0)34 242 63 00
 3771 NB Barneveld Fax +31 (0)34 242 63 99
 P.O. Box 459 E-mail info-env@eurofins.nl
 3770 AL Barneveld NL Site www.eurofins.nl

BNP Paribas S.A. 227 9245 25
 IBAN: NL71BNPA0227924525
 BIC: BNPANL2A
 KvK/CoC No. 09088623
 BTW/VAT No. NL 8043.14.883.B01

Q: door RvA geaccrediteerde verrichting
 R: AP04 erkende verrichting
 S: AS SIKB erkende verrichting
 V: VLAREL erkende verrichting

Dit certificaat mag uitsluitend in zijn geheel worden gereproduceerd.
 Eurofins Analytico B.V. is ISO 14001: 2015 gecertificeerd door TÜV
 en erkend door het Vlaamse Gewest (OVAM en Dep. Omgeving),
 het Brusselse Gewest (BIM), het Waalse Gewest (DGRNE-OWD)
 en door de overheid van Luxemburg (MEV).

VA

**TESTEN
 RvA L010**

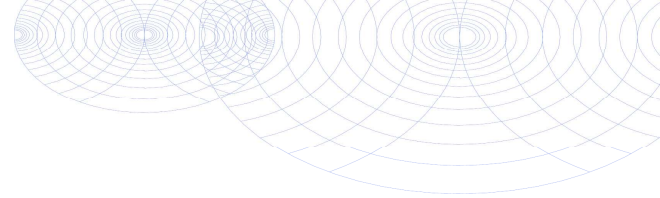

Bijlage (A) met deelmonsterinformatie behorende bij analysecertificaat 2020142386/1

Monster nr.	Boornr	Omschrijving	Van	Tot	Barcode	Monstername ID/Monsteromsch.
11578317	226	1	0	50	0538338268	MM-bg-01 (0-50)
11578317	228	1	0	50	0538338264	MM-bg-01 (0-50)
11578317	229	1	0	50	0538338261	MM-bg-01 (0-50)
11578317	231	1	0	50	0538338265	MM-bg-01 (0-50)
11578317	233	1	0	50	0538338256	MM-bg-01 (0-50)
11578317	234	1	0	50	0538338269	MM-bg-01 (0-50)
11578318	239	1	0	50	0538338258	MM-bg-02 (0-50)
11578318	241	1	0	50	0538338321	MM-bg-02 (0-50)
11578318	242	1	0	50	0538338263	MM-bg-02 (0-50)
11578318	235	1	0	50	0538415096	MM-bg-02 (0-50)
11578318	236	1	0	50	0538338266	MM-bg-02 (0-50)
11578318	237	1	0	50	0538338311	MM-bg-02 (0-50)
11578319	243	1	0	50	0538338257	MM-bg-03 (0-50)
11578319	244	1	0	50	0538415115	MM-bg-03 (0-50)
11578319	245	1	0	50	0538415117	MM-bg-03 (0-50)
11578319	247	1	0	50	0538415127	MM-bg-03 (0-50)
11578319	248	1	0	50	0538415130	MM-bg-03 (0-50)
11578319	249	1	0	50	0538415111	MM-bg-03 (0-50)
11578320	165	2	0	50	0538338143	MM-bg-04 (0-50)
11578320	166	2	0	50	0538437260	MM-bg-04 (0-50)
11578320	158	2	0	50	0538437083	MM-bg-04 (0-50)
11578320	160	2	0	50	0538437069	MM-bg-04 (0-50)
11578320	156	2	0	50	0538437364	MM-bg-04 (0-50)
11578320	163	2	0	50	0538437238	MM-bg-04 (0-50)
11578321	178	2	0	50	0538338689	MM-bg-05 (0-50)
11578321	175	2	0	50	0538338690	MM-bg-05 (0-50)
11578321	174	2	0	50	0538338680	MM-bg-05 (0-50)
11578321	168/G21	2	0	50	0538337862	MM-bg-05 (0-50)
11578321	170	2	0	50	0538338146	MM-bg-05 (0-50)
11578321	171	2	0	50	0538338142	MM-bg-05 (0-50)
11578322	124	2	0	50	0538337845	MM-bg-06 (0-50)
11578322	125	2	0	50	0538337760	MM-bg-06 (0-50)
11578322	126	2	0	50	0538337849	MM-bg-06 (0-50)
11578322	129	2	0	50	0538337839	MM-bg-06 (0-50)
11578322	131	2	0	50	0538338027	MM-bg-06 (0-50)
11578322	134	2	0	50	0538338020	MM-bg-06 (0-50)

Eurofins Analytico B.V.

Gildeweg 42-46
3771 NB Barneveld
P.O. Box 459
3770 AL Barneveld NL
Tel. +31 (0)34 242 63 00
Fax +31 (0)34 242 63 99
E-mail info-env@eurofins.nl
Site www.eurofins.nl

BNP Paribas S.A. 227 9245 25
IBAN: NL71BNPA0227924525
BIC: BNPANL2A
KvK/CoC No. 09088623
BTW/VAT No. NL 8043.14.883.B01

Eurofins Analytico B.V. is ISO 14001: 2015 gecertificeerd door TÜV en erkend door het Vlaamse Gewest (OVAM en Dep. Omgeving), het Brusselse Gewest (BIM), het Waalse Gewest (DGRNE-OWD) en door de overheid van Luxemburg (MEV).

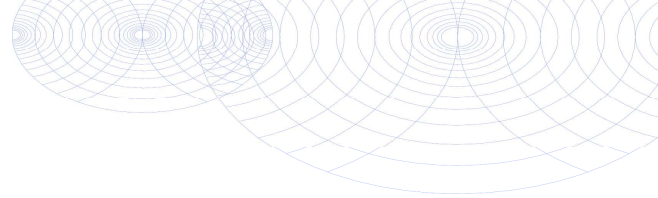

Bijlage (A) met deelmonsterinformatie behorende bij analysecertificaat 2020142386/1

Monster nr.	Boornr	Omschrijving	Van	Tot	Barcode	Monstername ID/Monsteromsch.
11578323	135	2	0	50	0538338292	MM-bg-07 (0-50)
11578323	136	2	0	50	0538338316	MM-bg-07 (0-50)
11578323	138	2	0	50	0538337868	MM-bg-07 (0-50)
11578323	139/G11	2	0	50	0538337865	MM-bg-07 (0-50)
11578323	141	2	0	50	0538338305	MM-bg-07 (0-50)
11578323	154	2	0	50	0538337852	MM-bg-07 (0-50)
11578324	144/G14	2	0	50	0538338287	MM-bg-08 (0-50)
11578324	145	2	0	50	0538255543	MM-bg-08 (0-50)
11578324	146/G15	2	0	50	0538338289	MM-bg-08 (0-50)
11578324	148/G16	2	0	50	0538337872	MM-bg-08 (0-50)
11578324	151	2	0	50	0538338281	MM-bg-08 (0-50)
11578324	152/G13	2	0	50	0538337739	MM-bg-08 (0-50)
11578325	227	2	50	100	0538338244	MM-og-01 (50-150)
11578325	227	3	100	150	0538338252	MM-og-01 (50-150)
11578325	230	2	50	100	0538338332	MM-og-01 (50-150)
11578325	230	3	100	150	0538338325	MM-og-01 (50-150)
11578325	232	2	50	100	0538338251	MM-og-01 (50-150)
11578325	232	3	100	150	0538338330	MM-og-01 (50-150)
11578326	235	2	50	100	0538415114	MM-og-02 (50-150)
11578326	235	3	100	150	0538415125	MM-og-02 (50-150)
11578326	237	2	50	100	0538338324	MM-og-02 (50-150)
11578326	237	3	100	150	0538338331	MM-og-02 (50-150)
11578326	241	2	50	100	0538338323	MM-og-02 (50-150)
11578326	241	3	100	150	0538338313	MM-og-02 (50-150)
11578327	245	2	50	100	0538415122	MM-og-03 (50-150)
11578327	245	3	100	150	0538415105	MM-og-03 (50-150)
11578327	246	2	50	100	0538415106	MM-og-03 (50-150)
11578327	246	3	100	150	0538415097	MM-og-03 (50-150)
11578328	162	3	50	100	0538338306	MM-og-04 (50-150)
11578328	162	4	100	150	0538338019	MM-og-04 (50-150)
11578328	155/G17	2	50	100	0538338309	MM-og-04 (50-150)
11578328	155/G17	3	100	150	0538338320	MM-og-04 (50-150)
11578328	157/G19	3	50	100	0538437252	MM-og-04 (50-150)
11578328	157/G19	4	100	150	0538437246	MM-og-04 (50-150)
11578329	177/G23	3	50	100	0538337870	MM-og-05 (50-150)
11578329	177/G23	4	100	150	0538337875	MM-og-05 (50-150)

Eurofins Analytico B.V.

Gildeweg 42-46
3771 NB Barneveld
P.O. Box 459
3770 AL Barneveld NL
Tel. +31 (0)34 242 63 00
Fax +31 (0)34 242 63 99
E-mail info-env@eurofins.nl
Site www.eurofins.nl

BNP Paribas S.A. 227 9245 25
IBAN: NL71BNPA0227924525
BIC: BNPANL2A
KvK/CoC No. 09088623
BTW/VAT No. NL 8043.14.883.B01

Eurofins Analytico B.V. is ISO 14001: 2015 gecertificeerd door TÜV en erkend door het Vlaamse Gewest (OVAM en Dep. Omgeving), het Brusselse Gewest (BIM), het Waalse Gewest (DGRNE-OWD) en door de overheid van Luxemburg (MEV).



Bijlage (A) met deelmonsterinformatie behorende bij analysecertificaat 2020142386/1

Pagina 3/3

Monster nr.	Boornr	Omschrijving	Van	Tot	Barcode	Monstername ID/Monsteromsch.
11578329	172/G22	3	50	100	0538338650	MM-og-05 (50-150)
11578329	172/G22	4	100	150	0538338139	MM-og-05 (50-150)
11578329	168/G21	3	50	100	0538437469	MM-og-05 (50-150)
11578329	168/G21	4	100	150	0538437466	MM-og-05 (50-150)
11578330	127/G07	3	50	100	0538337854	MM-og-06 (50-150)
11578330	127/G07	4	100	150	0538337850	MM-og-06 (50-150)
11578330	132/G10	3	50	100	0538338286	MM-og-06 (50-150)
11578330	132/G10	4	100	150	0538338302	MM-og-06 (50-150)
11578330	139/G11	3	50	100	0538338322	MM-og-06 (50-150)
11578330	139/G11	4	100	150	0538338259	MM-og-06 (50-150)
11578331	140/G12	2	100	150	0538338317	MM-og-07 (50-200)
11578331	140/G12	3	150	200	0538338023	MM-og-07 (50-200)
11578331	147	3	50	100	0538337881	MM-og-07 (50-200)
11578331	147	4	100	150	0538338278	MM-og-07 (50-200)
11578331	151	3	50	100	0538338011	MM-og-07 (50-200)
11578331	151	4	100	150	0538337993	MM-og-07 (50-200)



Eurofins Analytico B.V.

Gildeweg 42-46
 3771 NB Barneveld
 P.O. Box 459
 3770 AL Barneveld NL
 Tel. +31 (0)34 242 63 00
 Fax +31 (0)34 242 63 99
 E-mail info-env@eurofins.nl
 Site www.eurofins.nl

BNP Paribas S.A. 227 9245 25
 IBAN: NL71BNPA0227924525
 BIC: BNPANL2A
 KvK/CoC No. 09088623
 BTW/VAT No. NL 8043.14.883.B01

Eurofins Analytico B.V. is ISO 14001: 2015 gecertificeerd door TÜV en erkend door het Vlaamse Gewest (OVAM en Dep. Omgeving), het Brusselse Gewest (BIM), het Waalse Gewest (DGRNE-OWD) en door de overheid van Luxemburg (MEV).

**Bijlage (B) met opmerkingen behorende bij analysecertificaat 2020142386/1**

Pagina 1/1

Opmerking 1)De toetswaarde van de som is gelijk aan de sommatie van $0,7 \cdot RG$ **Opmerking 2)**

PCB 138 kan positief beïnvloed worden door PCB 163.

**Eurofins Analytico B.V.**

Gildeweg 42-46 Tel. +31 (0)34 242 63 00
3771 NB Barneveld Fax +31 (0)34 242 63 99
P.O. Box 459 E-mail info-env@eurofins.nl
3770 AL Barneveld NL Site www.eurofins.nl

BNP Paribas S.A. 227 9245 25
IBAN: NL71BNPA0227924525
BIC: BNPANL2A
KvK/CoC No. 09088623
BTW/VAT No. NL 8043.14.883.B01

Eurofins Analytico B.V. is ISO 14001: 2015 gecertificeerd door TÜV en erkend door het Vlaamse Gewest (OVAM en Dep. Omgeving), het Brusselse Gewest (BIM), het Waalse Gewest (DGRNE-OWD) en door de overheid van Luxemburg (MEV).

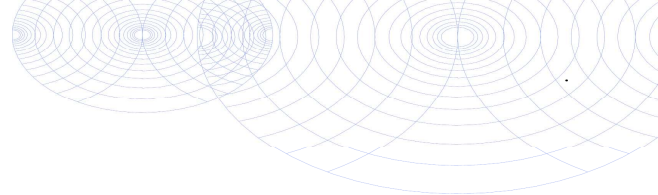

Bijlage (C) met methodeverwijzingen behorende bij analysecertificaat 2020142386/1

Pagina 1/1

Analyse	Methode	Techniek	Methode referentie
Voorbehandeling			
Cryogeen malen	W0106	Voorbehandeling	AS3000
Bodemkundige analyses			
Droge Stof	W0104	Gravimetrie	pb 3010-2 en NEN-EN 15934
Organische stof (gloeiverlies)	W0109	Gravimetrie	pb 3010-3 en NEN 5754
Korrelgrootte < 2 µm (lutum)	W0171	Sedimentatie	pb 3010-4 en NEN 5753
Metalen			
Barium (Ba)	W0423	ICP-MS	pb 3010-5 en NEN-EN-ISO 17294-2
Cadmium (Cd)	W0423	ICP-MS	pb 3010-5 en NEN-EN-ISO 17294-2
Kobalt (Co)	W0423	ICP-MS	pb 3010-5 en NEN-EN-ISO 17294-2
Koper (Cu)	W0423	ICP-MS	pb 3010-5 en NEN-EN-ISO 17294-2
Kwik (Hg)	W0423	ICP-MS	pb 3010-5 en NEN-EN-ISO 17294-2
Molybdeen (Mo)	W0423	ICP-MS	pb 3010-5 en NEN-EN-ISO 17294-2
Nikkel (Ni)	W0423	ICP-MS	pb 3010-5 en NEN-EN-ISO 17294-2
Lood (Pb)	W0423	ICP-MS	pb 3010-5 en NEN-EN-ISO 17294-2
Zink (Zn)	W0423	ICP-MS	pb 3010-5 en NEN-EN-ISO 17294-2
Minerale olie			
Minerale Olie (C10-C40)	W0202	GC-FID	pb 3010-7 en NEN-EN-ISO 16703
Chromatogram M0 (GC)	W0202	GC-FID	NEN-EN-ISO 16703
Polychloorbifenylen, PCB			
PCB (7)	W0271	GC-MS	pb 3010-8 en NEN 6980
Polycyclische Aromatische Koolwaterstoffen, PAK			
PAK som AS3000/AP04	W0271	GC-MS	pb. 3010-6 en NEN-ISO 18287
PAK (10) (VROM)	W0271	GC-MS	pb. 3010-6 en NEN-ISO 18287

Nadere informatie over de toegepaste onderzoeksmethoden alsmede een classificatie van de meetonzekerheid staan vermeld in ons overzicht "Specificaties analysemethoden", versie juni 2020.

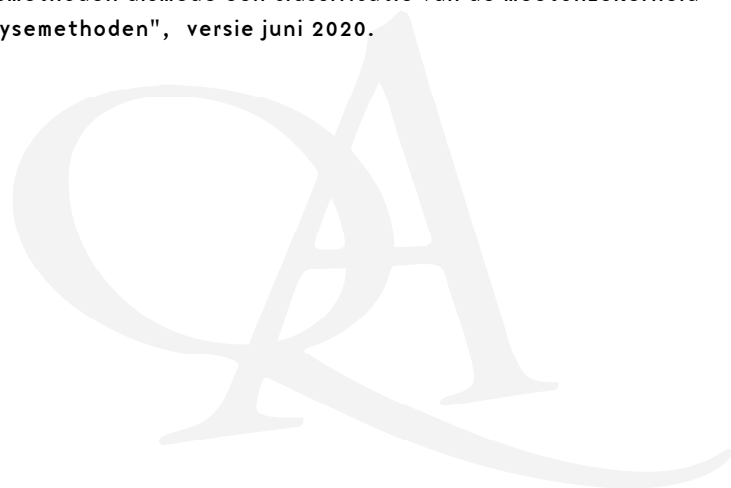

Sample ID.: 11578317
Certificate no.: 2020142386
Sample description.: MM-bg-01 (0-50)
V

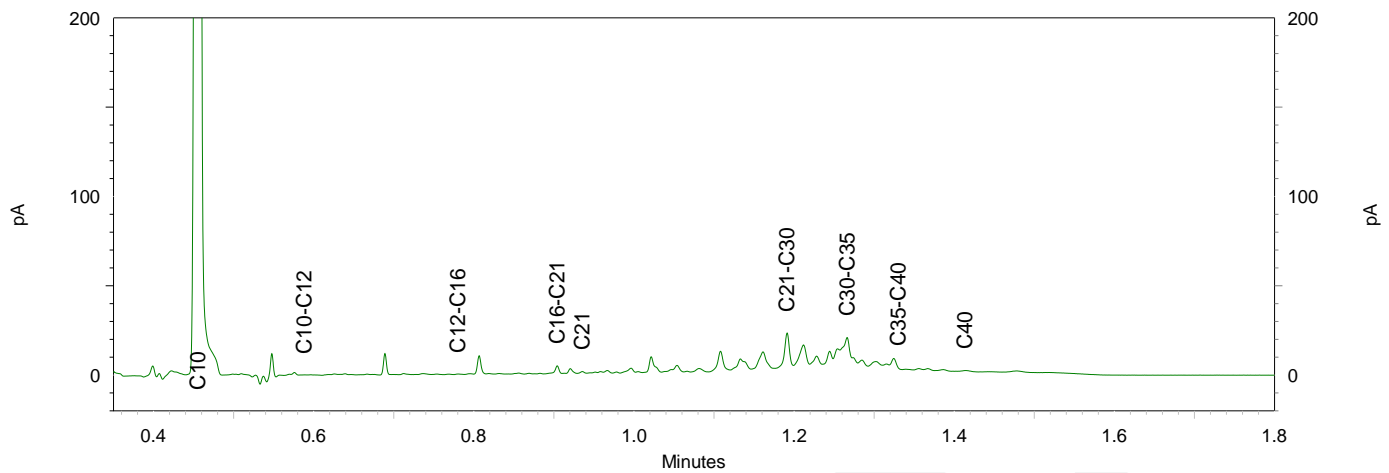
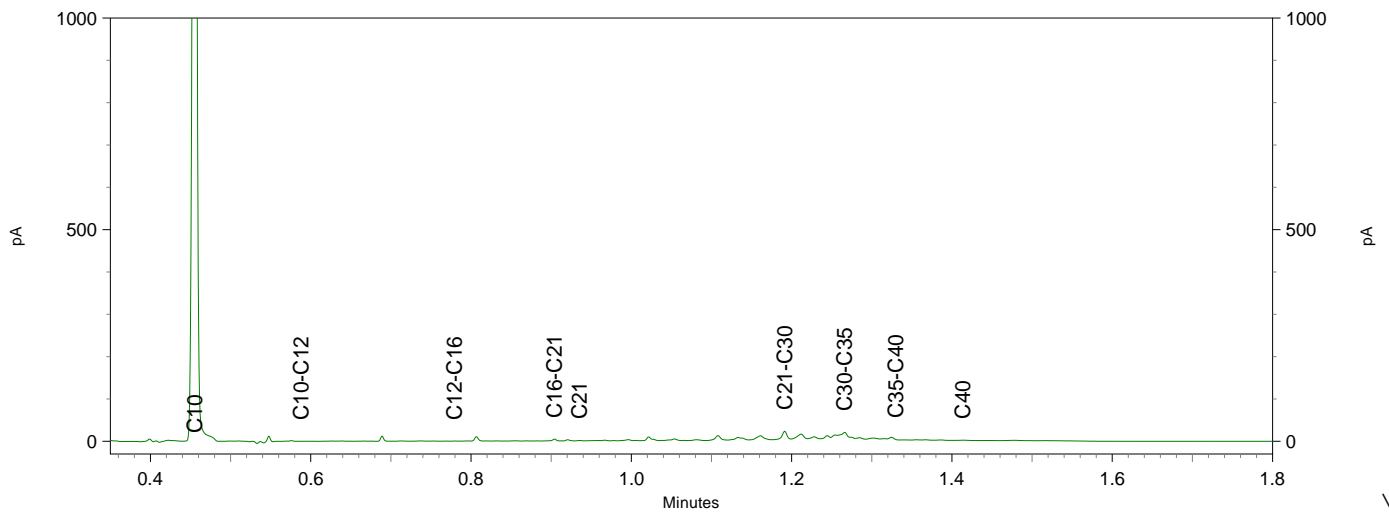
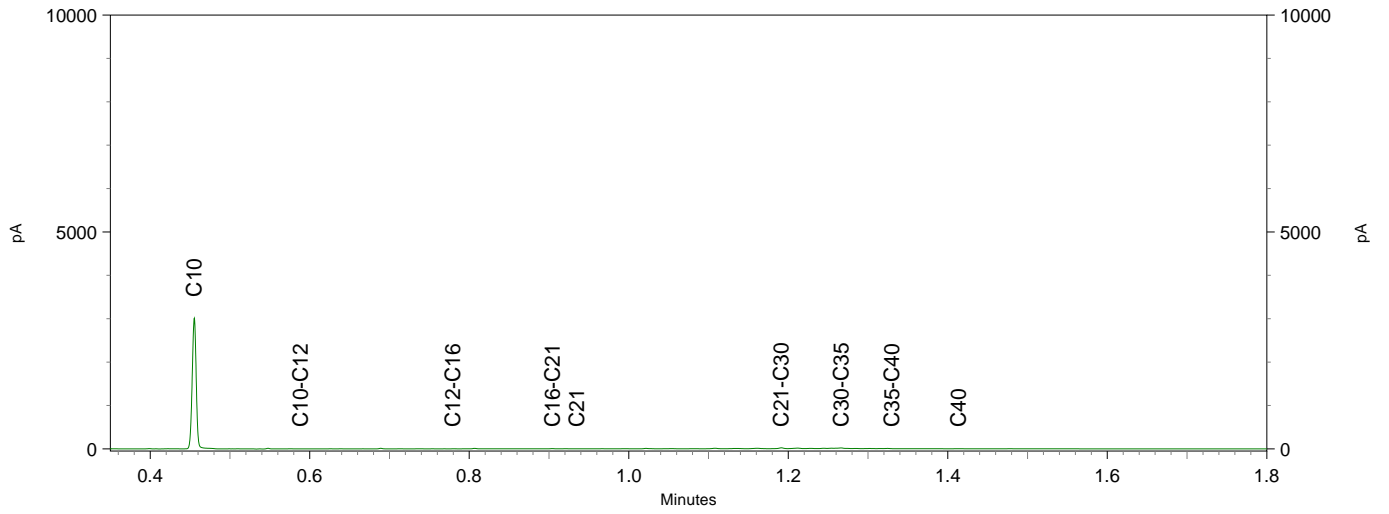

Sample ID.: 11578318
 Certificate no.: 2020142386
 Sample description.: MM-bg-02 (0-50)
 V

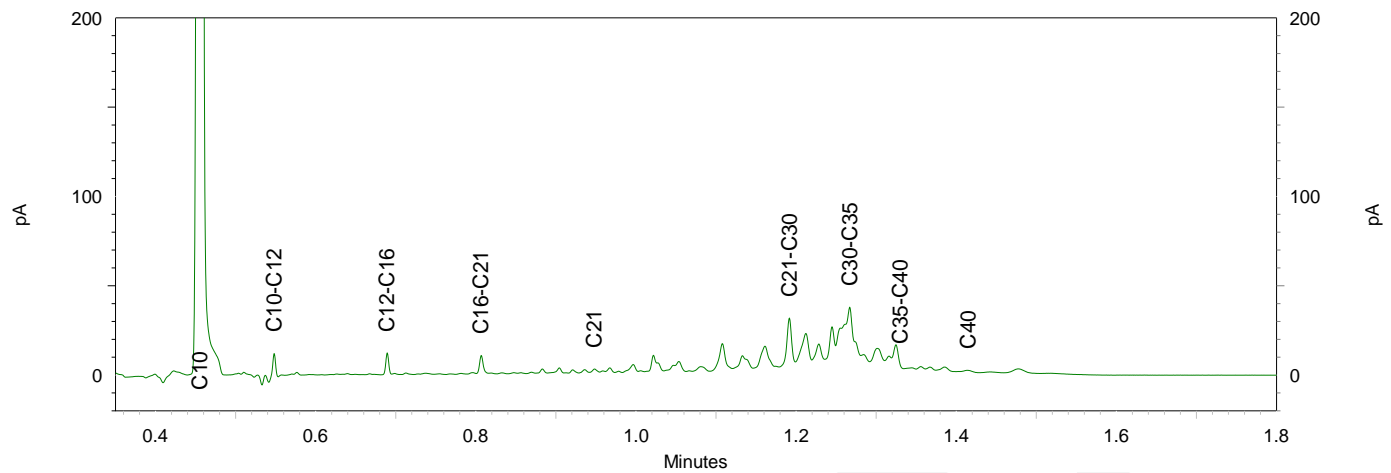
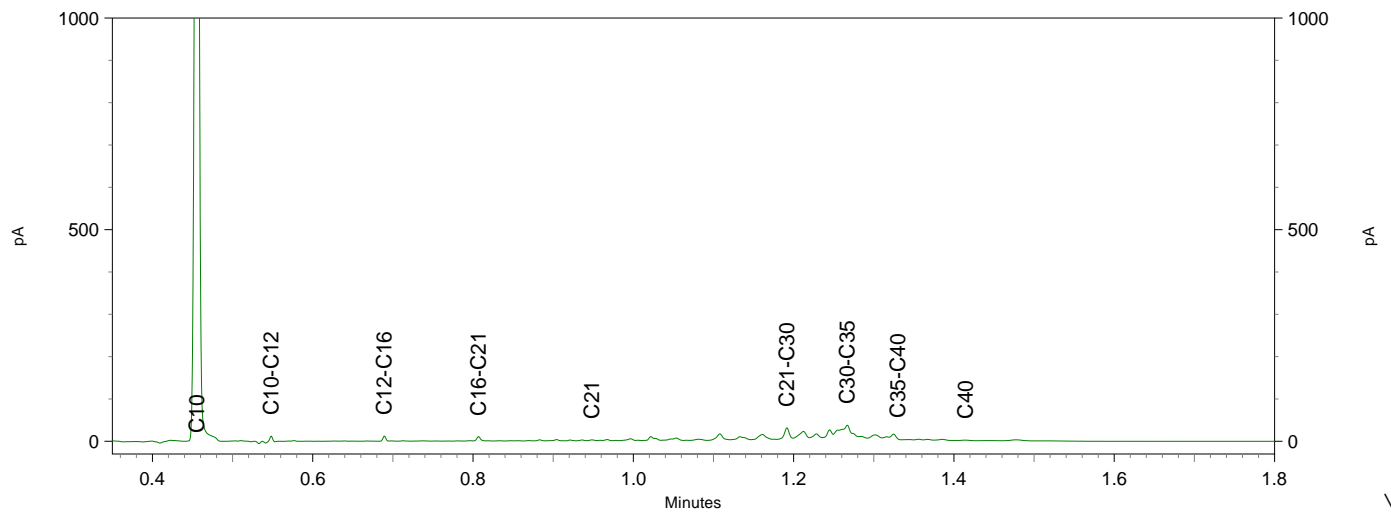
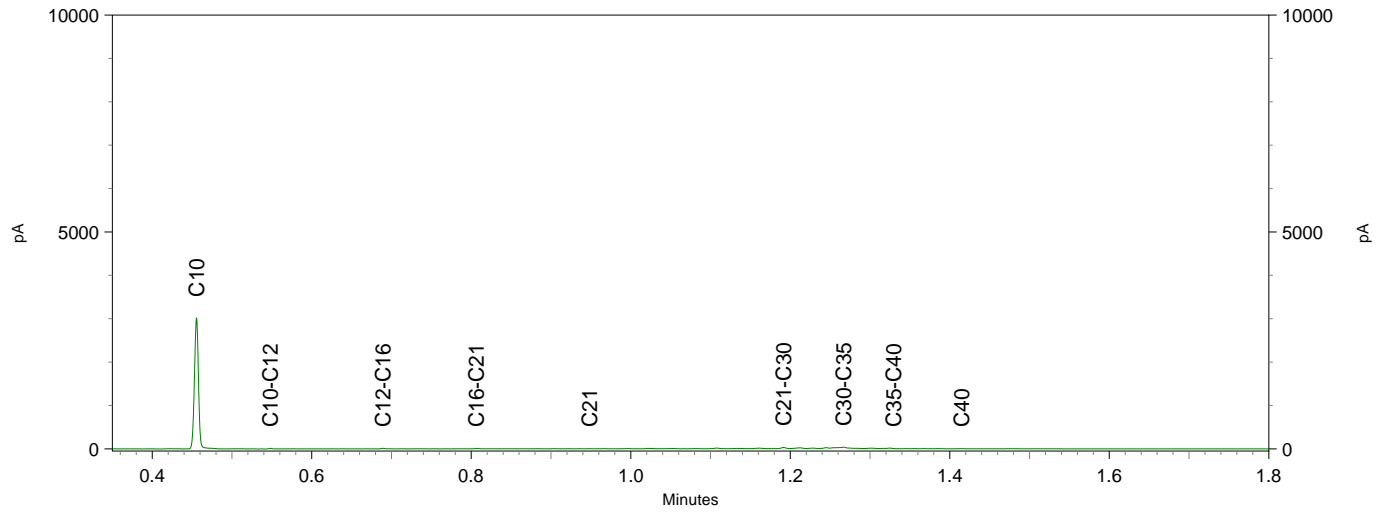

Sample ID.: 11578319
 Certificate no.: 2020142386
 Sample description.: MM-bg-03 (0-50)
 V

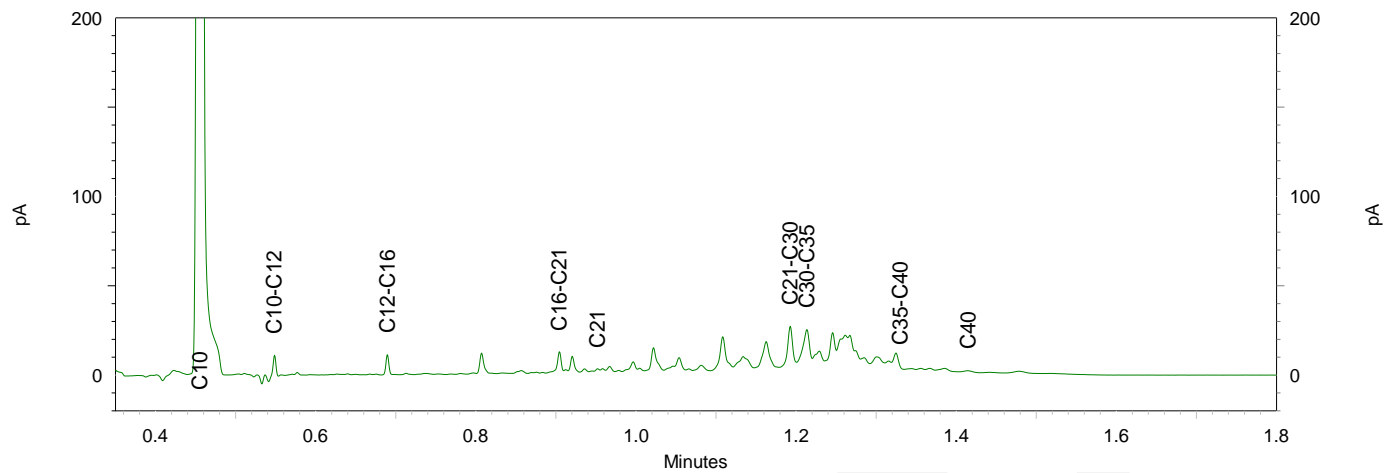
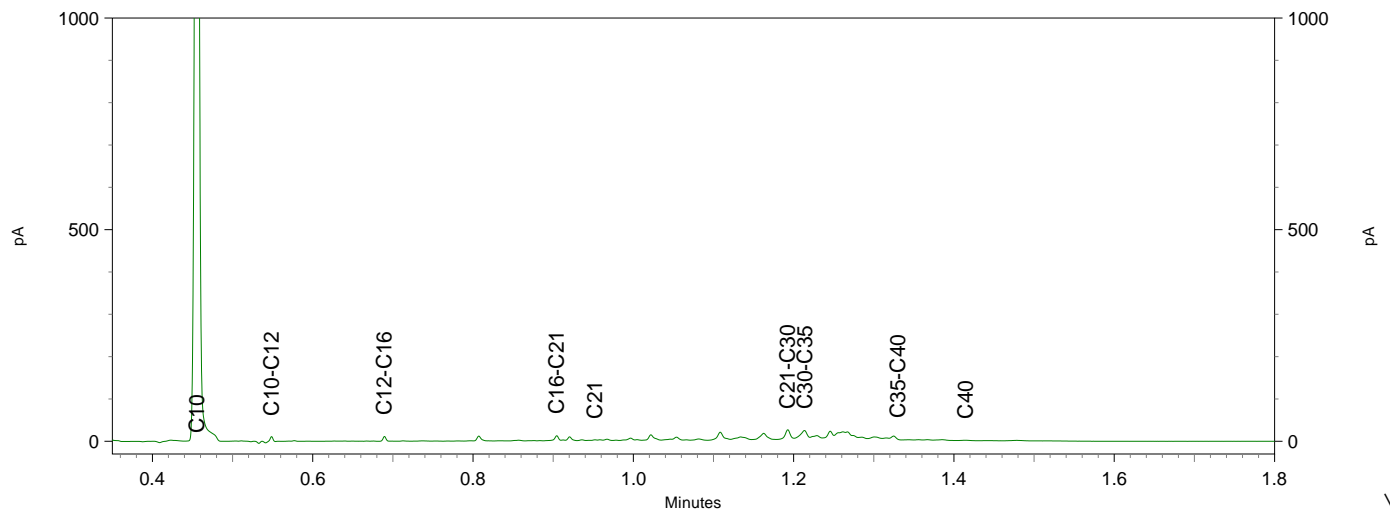
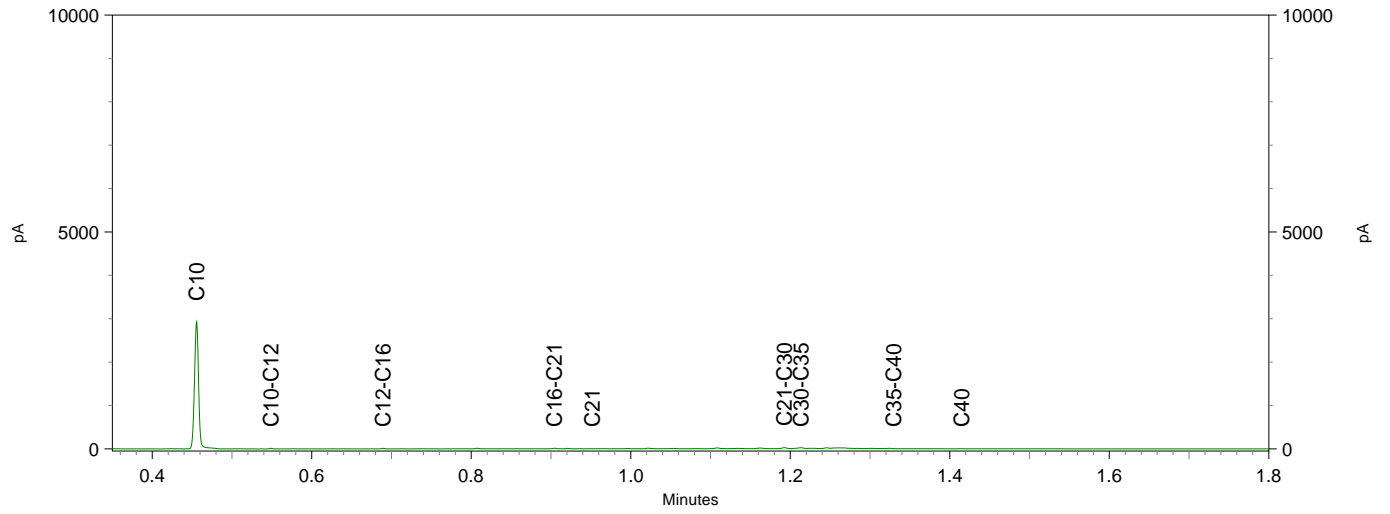

Sample ID.: 11578320

Certificate no.: 2020142386

Sample description.: MM-bg-04 (0-50)

V

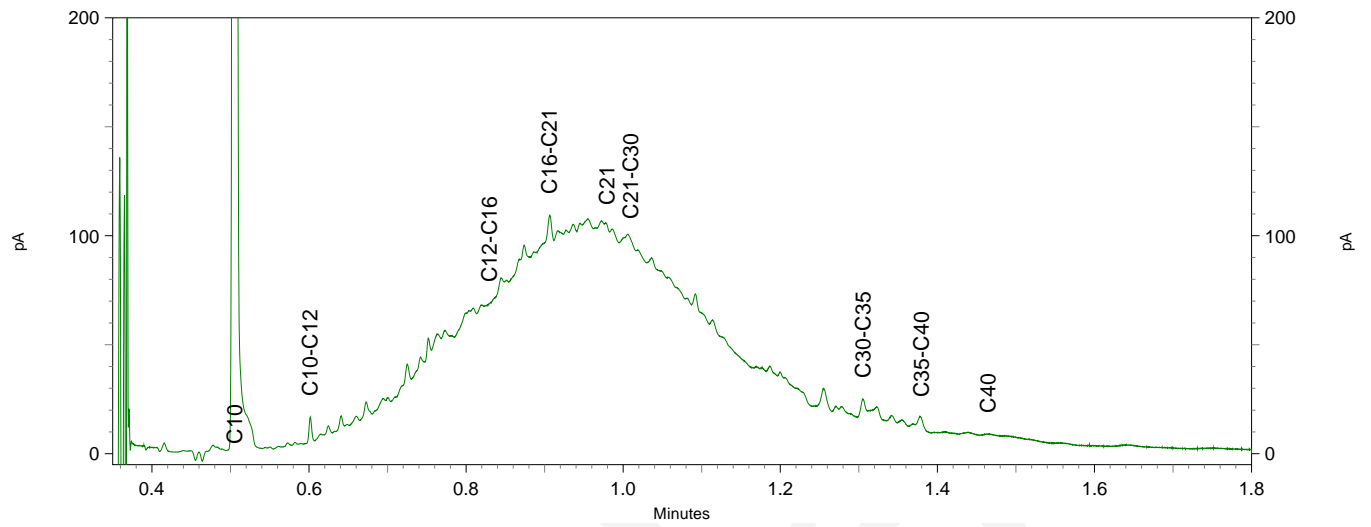
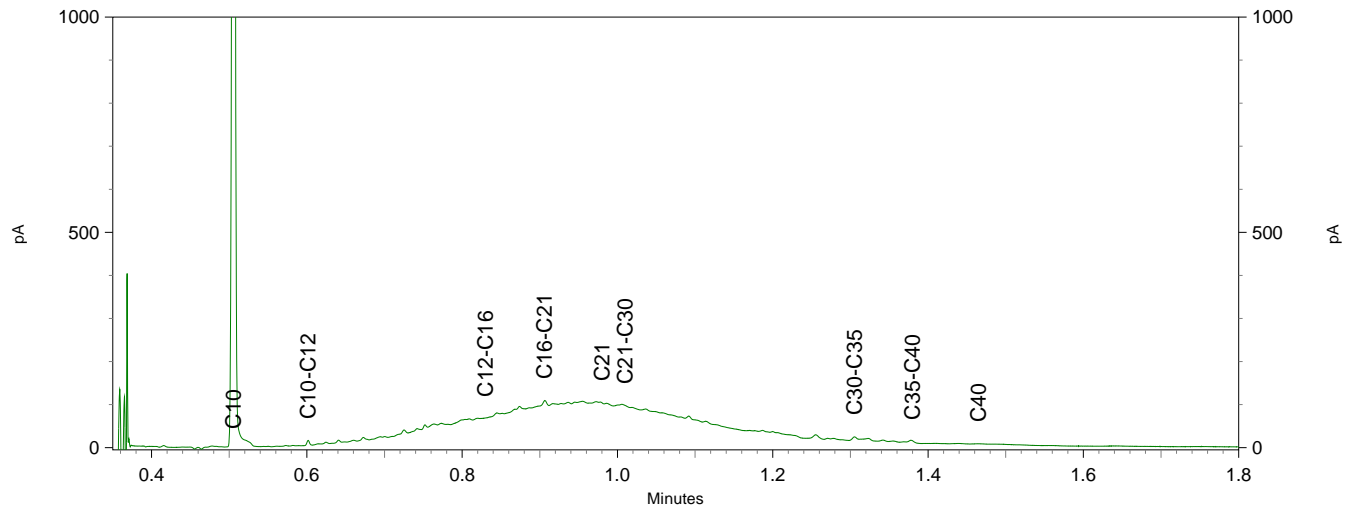
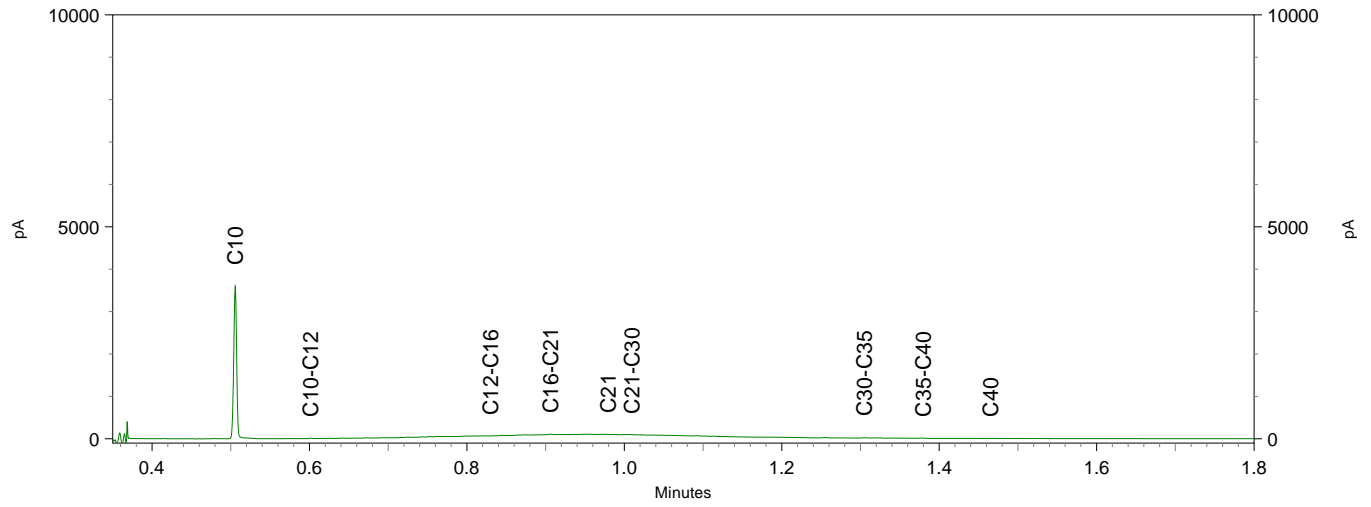

Chromatogram TPH/ Mineral Oil

Sample ID.: 11578321

Certificate no.: 2020142386

Sample description.: MM-bg-05 (0-50)

V

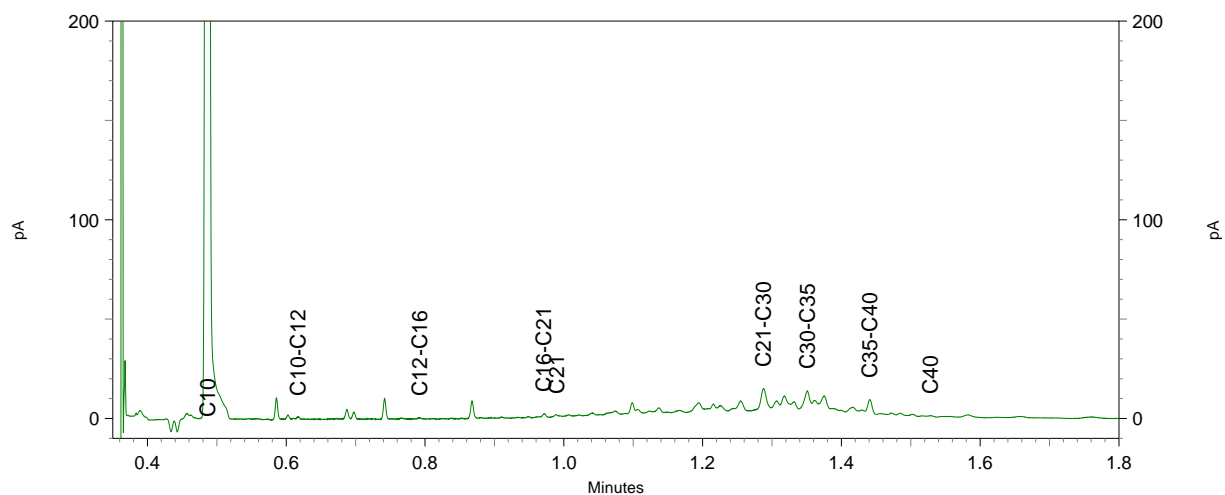
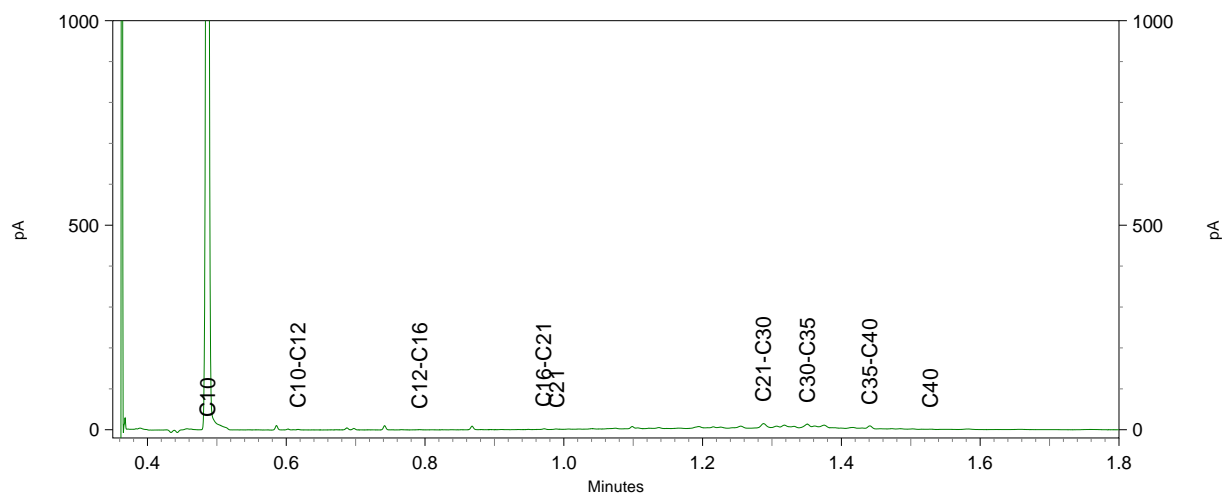
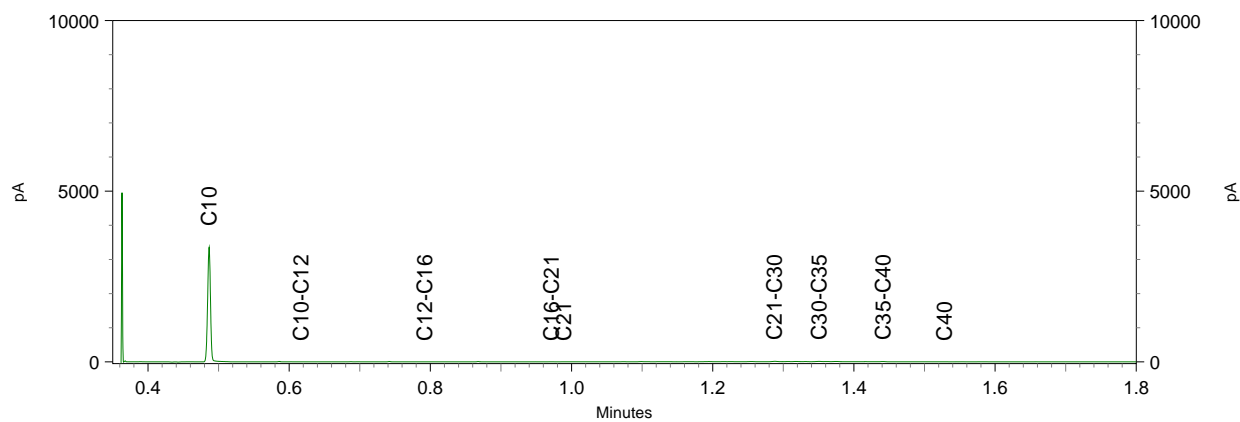

Sample ID.: 11578322

Certificate no.: 2020142386

Sample description.: MM-bg-06 (0-50)

V

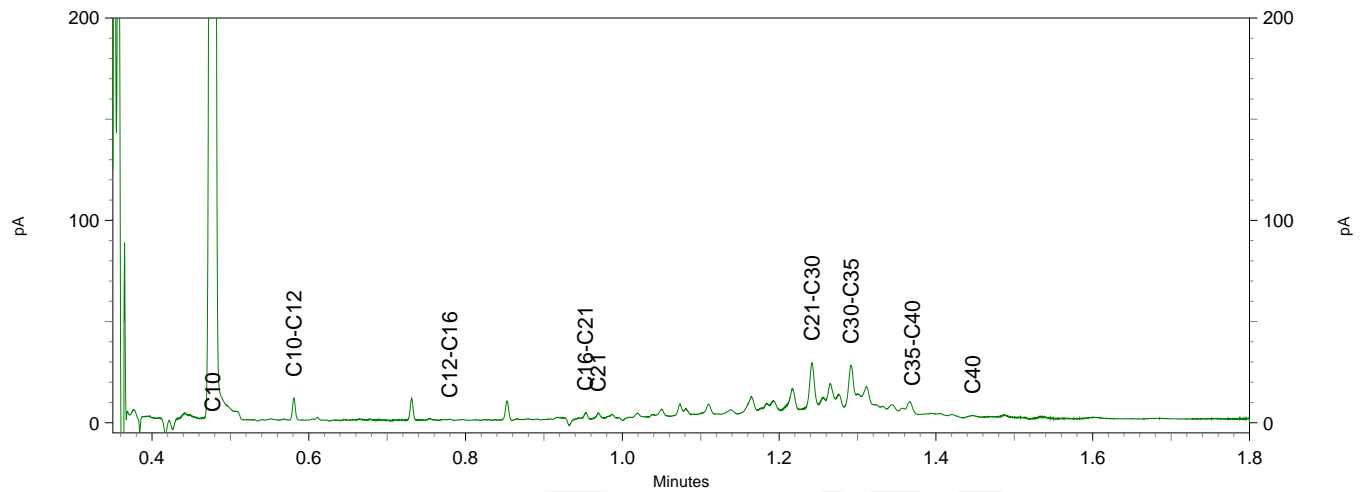
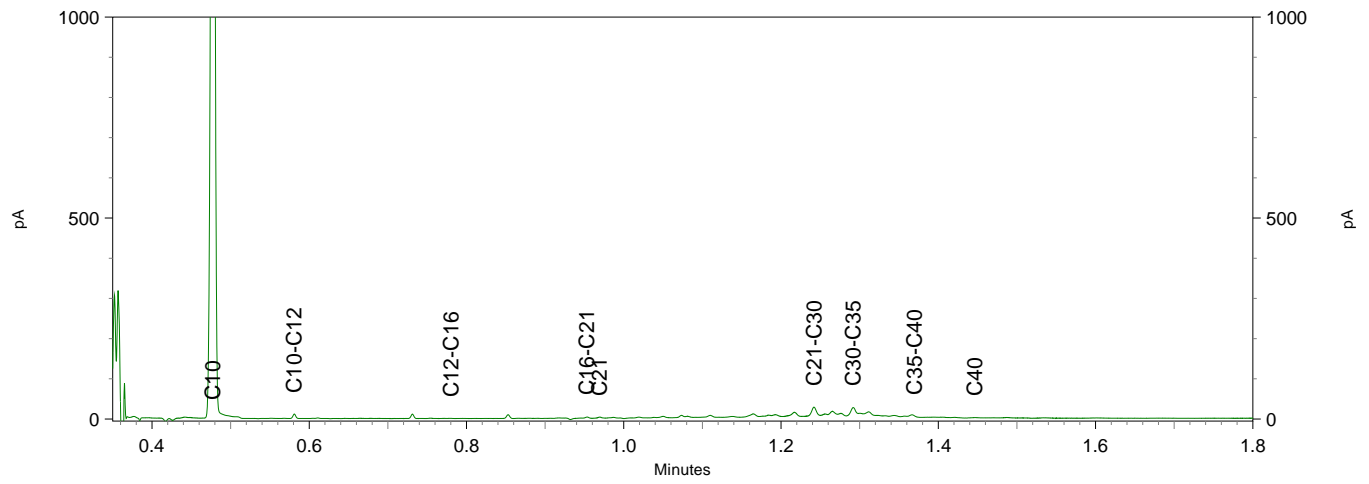
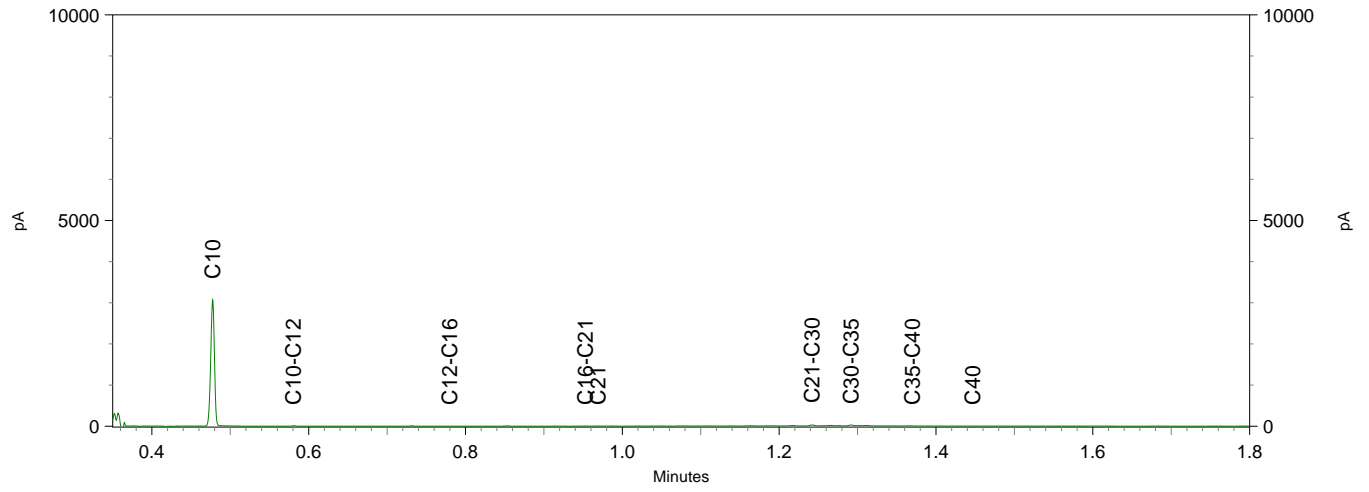

Sample ID.: 11578326
 Certificate no.: 2020142386
 Sample description.: MM-og-02 (50-150)
 V

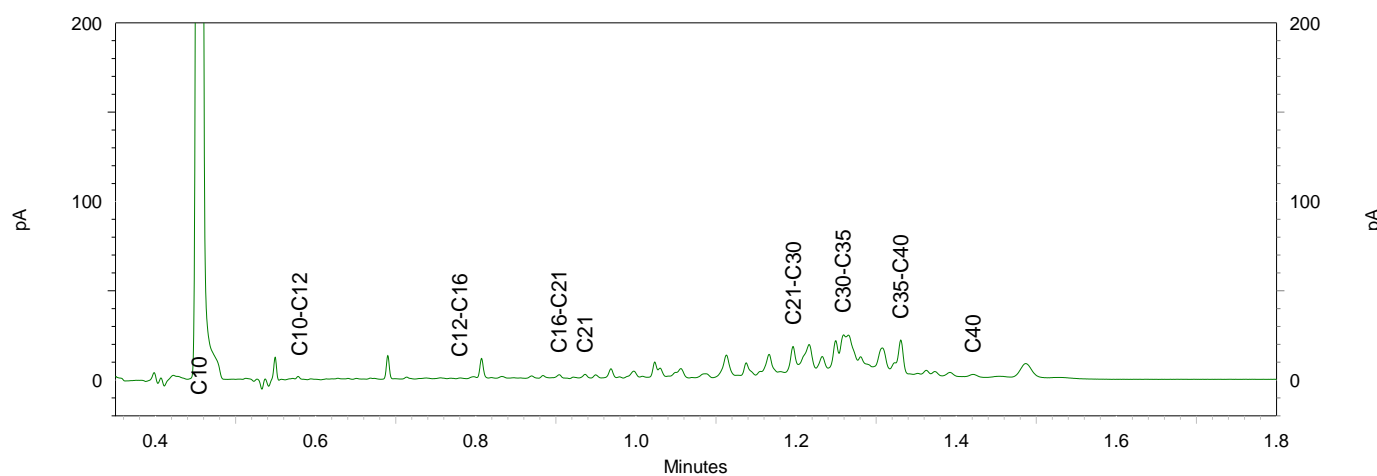
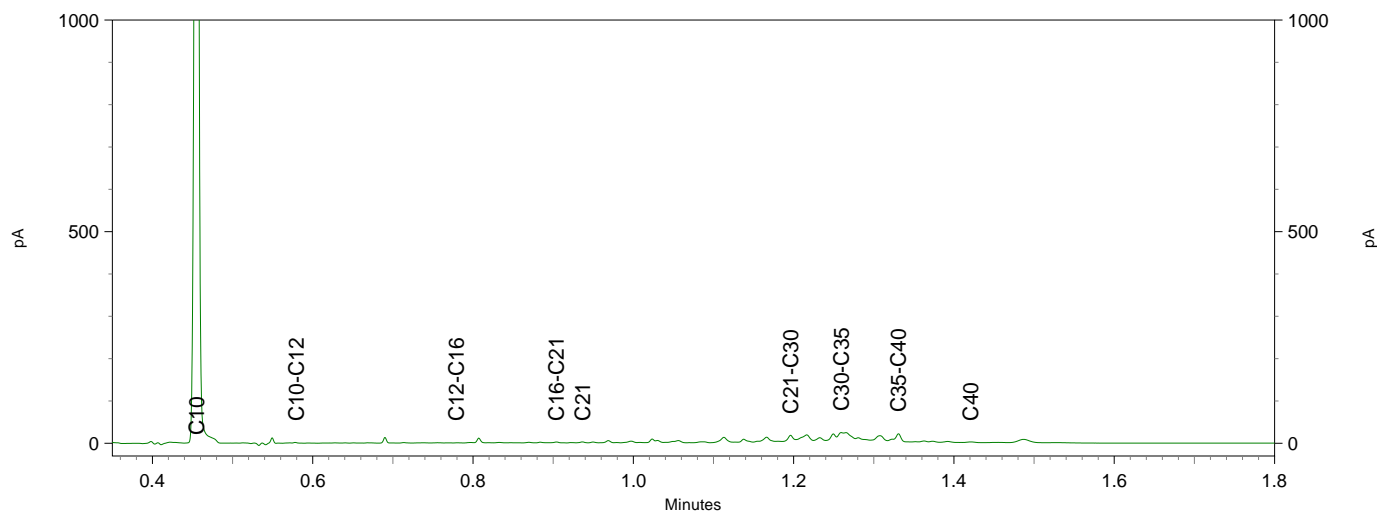
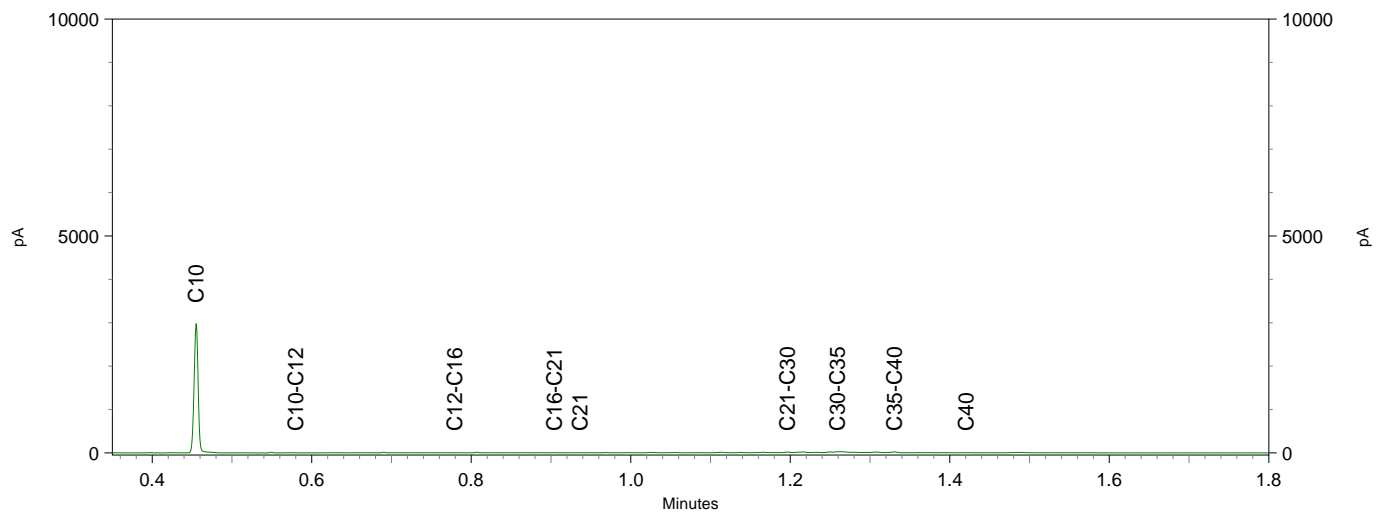

Inventerra Milieuadviesbureau
T.a.v. Arjo van Houwelingen
Nijverheidsweg 34
3341 LJ HENDRIK-IDO-AMBACHT

Analyscertificaat

Datum: 21-Sep-2020

Hierbij ontvangt u de resultaten van het navolgende laboratoriumonderzoek.

Certificaatnummer/Versie	2020143028/1
Uw project/verslagnummer	20-2202
Uw projectnaam	Kortenhoef
Uw ordernummer	
Monster(s) ontvangen	16-Sep-2020

Dit certificaat mag uitsluitend in zijn geheel worden gereproduceerd.
De analyse resultaten hebben alleen betrekking op het beproefde object.

De grondmonsters worden tot 4 weken na datum ontvangst bewaard en watermonsters tot 2 weken na datum ontvangst. Zonder tegenbericht worden de monsters nadien afgevoerd.
Indien de monsters langer bewaard dienen te blijven verzoeken wij U dit exemplaar uiterlijk 1 werkdag voor afloop van de standaardbewaarperiode ondertekend aan ons te retourneren. Voor de kosten van het langer bewaren van monsters verwijzen wij naar de prijslijst.

Bewaren tot:

Datum:

Naam:

Handtekening:

Wij vertrouwen erop uw opdracht hiermee naar verwachting te hebben uitgevoerd, mocht U naar aanleiding van dit analyscertificaat nog vragen hebben verzoeken wij U contact op te nemen met de afdeling Verkoop en Advies.

Met vriendelijke groet,

Eurofins Analytico B.V.



Ing. A. Veldhuizen
Technical Manager

Eurofins Analytico B.V.

Gildeweg 42-46
3771 NB Barneveld
P.O. Box 459
3770 AL Barneveld NL

Tel. +31 (0)34 242 63 00
Fax +31 (0)34 242 63 99
E-mail info-env@eurofins.nl
Site www.eurofins.nl

BNP Paribas S.A. 227 9245 25
IBAN: NL71BNPA0227924525
BIC: BNPANL2A
KvK/CoC No. 09088623
BTW/VAT No. NL 8043.14.883.B01

Eurofins Analytico B.V. is ISO 14001: 2015 gecertificeerd door TÜV en erkend door het Vlaamse Gewest (OVAM en Dep. Omgeving), het Brusselse Gewest (BIM), het Waalse Gewest (DGRNE-OWD) en door de overheid van Luxemburg (MEV).

Analysecertificaat

Uw project/verslagnummer	20-2202	Certificaatnummer/Versie	2020143028/1
Uw projectnaam	Kortenhoeft	Startdatum	17-Sep-2020
Uw ordernummer		Rapportagedatum	21-Sep-2020/13:44
		Bijlage	A, B, C
Uw monsternemer	Peter Achterberg	Pagina	1/2
Door u opgegeven monster	Grond (AS3000)		

Analyse	Eenheid	1	2	3	4
Voorbehandeling					
Cryogeen malen AS3000		Uitgevoerd	Uitgevoerd	Uitgevoerd	Uitgevoerd
Bodemkundige analyses					
S Droge stof	% (m/m)	70.2	73.8	83.4	75.1
S Organische stof	% (m/m) ds	10.7	10.0	<0.7	1.0
Gloeirest	% (m/m) ds	89	90	99	99
S Korrelgrootte < 2 µm (Lutum)	% (m/m) ds	5.4	5.1	<2.0	<2.0
Metalen					
S Barium (Ba)	mg/kg ds	50	58	<20	<20
S Cadmium (Cd)	mg/kg ds	0.40	0.51	<0.20	<0.20
S Kobalt (Co)	mg/kg ds	3.3	4.5	<3.0	<3.0
S Koper (Cu)	mg/kg ds	47	78	<5.0	<5.0
S Kwik (Hg)	mg/kg ds	0.32	0.40	<0.050	<0.050
S Molybdeen (Mo)	mg/kg ds	<1.5	<1.5	<1.5	<1.5
S Nikkel (Ni)	mg/kg ds	6.4	10	<4.0	<4.0
S Lood (Pb)	mg/kg ds	98	130	<10	11
S Zink (Zn)	mg/kg ds	96	120	<20	<20
Minerale olie					
Minerale olie (C10-C12)	mg/kg ds	<3.0	<3.0	<3.0	<3.0
Minerale olie (C12-C16)	mg/kg ds	<5.0	<5.0	<5.0	<5.0
Minerale olie (C16-C21)	mg/kg ds	<5.0	<5.0	<5.0	<5.0
Minerale olie (C21-C30)	mg/kg ds	17	14	<11	<11
Minerale olie (C30-C35)	mg/kg ds	17	11	<5.0	<5.0
Minerale olie (C35-C40)	mg/kg ds	<6.0	<6.0	<6.0	<6.0
S Minerale olie totaal (C10-C40)	mg/kg ds	39 ¹⁾	<35	<35	<35
Chromatogram olie (GC)		Zie bijl.			
Polychloorbifenylen, PCB					
S PCB 28	mg/kg ds	<0.0010	<0.0010	<0.0010	<0.0010
S PCB 52	mg/kg ds	<0.0010	<0.0010	<0.0010	<0.0010
S PCB 101	mg/kg ds	<0.0010	<0.0010	<0.0010	<0.0010

Nr.	Uw monsteromschrijving	Uw datum monstername	Monster nr.
1	MM-bg-09 (0-50)	16-Sep-2020	11580261
2	MM-bg-10 (0-50)	16-Sep-2020	11580262
3	MM-og-08 (50-150)	16-Sep-2020	11580263
4	MM-og-09 (50-150)	16-Sep-2020	11580264



Q: door RvA geaccrediteerde verrichting
 R: AP04 erkende verrichting
 S: AS SIKB erkende verrichting
 V: VLAREL erkende verrichting

Eurofins Analytico B.V.

Gildeweg 42-46
 3771 NB Barneveld
 P.O. Box 459
 3770 AL Barneveld NL
 Tel. +31 (0)34 242 63 00
 Fax +31 (0)34 242 63 99
 E-mail info-env@eurofins.nl
 Site www.eurofins.nl

BNP Paribas S.A. 227 9245 25
 IBAN: NL71BNPA0227924525
 BIC: BNPANL2A
 KvK/CoC No. 09088623
 BTW/VAT No. NL 8043.14.883.B01

Dit certificaat mag uitsluitend in zijn geheel worden gereproduceerd.
 Eurofins Analytico B.V. is ISO 14001: 2015 gecertificeerd door TÜV en erkend door het Vlaamse Gewest (OVAM en Dep. Omgeving), het Brusselse Gewest (BIM), het Waalse Gewest (DGRNE-OWD) en door de overheid van Luxemburg (MEV).



Analysecertificaat

Uw project/verslagnummer	20-2202	Certificaatnummer/Versie	2020143028/1
Uw projectnaam	Kortenhoeve	Startdatum	17-Sep-2020
Uw ordernummer		Rapportagedatum	21-Sep-2020/13:44
		Bijlage	A, B, C
Uw monsternemer	Peter Achterberg	Pagina	2/2
Door u opgegeven monster	Grond (AS3000)		

Analyse	Eenheid	1	2	3	4
S PCB 118	mg/kg ds	<0.0010	<0.0010	<0.0010	<0.0010
S PCB 138	mg/kg ds	<0.0010	0.0011 ³⁾	<0.0010	<0.0010
S PCB 153	mg/kg ds	<0.0010	0.0013	<0.0010	<0.0010
S PCB 180	mg/kg ds	<0.0010	<0.0010	<0.0010	<0.0010
S PCB (som 7) (factor 0,7)	mg/kg ds	0.0049 ²⁾	0.0059	0.0049 ²⁾	0.0049 ²⁾
Polycyclische Aromatische Koolwaterstoffen, PAK					
S Naftaleen	mg/kg ds	<0.050	<0.050	<0.050	<0.050
S Fenanthreen	mg/kg ds	0.055	<0.050	<0.050	<0.050
S Anthraceen	mg/kg ds	<0.050	<0.050	<0.050	<0.050
S Fluorantheen	mg/kg ds	0.21	0.057	<0.050	<0.050
S Benzo(a)anthraceen	mg/kg ds	0.14	<0.050	<0.050	<0.050
S Chryseen	mg/kg ds	0.12	0.070	<0.050	<0.050
S Benzo(k)fluorantheen	mg/kg ds	0.071	<0.050	<0.050	<0.050
S Benzo(a)pyreen	mg/kg ds	0.13	0.054	<0.050	<0.050
S Benzo(ghi)peryleen	mg/kg ds	0.11	0.056	<0.050	<0.050
S Indeno(123-cd)pyreen	mg/kg ds	0.13	0.060	<0.050	<0.050
S PAK VROM (10) (factor 0,7)	mg/kg ds	1.0	0.47	0.35 ²⁾	0.35 ²⁾

Nr. Uw monsteromschrijving

Nr.	Uw monsteromschrijving	Uw datum monstername	Monster nr.
1	MM-bg-09 (0-50)	16-Sep-2020	11580261
2	MM-bg-10 (0-50)	16-Sep-2020	11580262
3	MM-og-08 (50-150)	16-Sep-2020	11580263
4	MM-og-09 (50-150)	16-Sep-2020	11580264

Eurofins Analytico B.V.

Gildeweg 42-46
3771 NB Barneveld
P.O. Box 459
3770 AL Barneveld NL

Tel. +31 (0)34 242 63 00
Fax +31 (0)34 242 63 99
E-mail info-env@eurofins.nl
Site www.eurofins.nl

BNP Paribas S.A. 227 9245 25
IBAN: NL71BNPA0227924525
BIC: BNPANL2A
KvK/CoC No. 09088623
BTW/VAT No. NL 8043.14.883.B01



Q: door RvA geaccrediteerde verrichting
R: AP04 erkende verrichting
S: AS SIKB erkende verrichting
V: VLAREL erkende verrichting

Dit certificaat mag uitsluitend in zijn geheel worden gereproduceerd.
Eurofins Analytico B.V. is ISO 14001: 2015 gecertificeerd door TÜV en erkend door het Vlaamse Gewest (OVAM en Dep. Omgeving), het Brusselse Gewest (BIM), het Waalse Gewest (DGRNE-OWD) en door de overheid van Luxemburg (MEV).



Akkoord
Pr.coörd.

VA

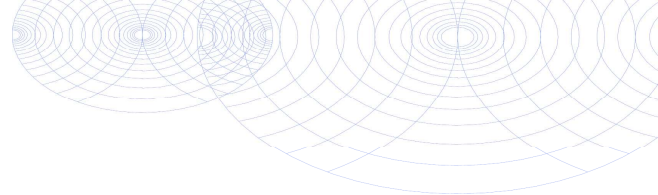

Bijlage (A) met deelmonsterinformatie behorende bij analysecertificaat 2020143028/1

Monster nr.	Boornr	Omschrijving	Van	Tot	Barcode	Monstername ID/Monsteromsch.
11580261	102	2	0	50	0538338296	MM-bg-09 (0-50)
11580261	103/G01	2	0	50	0538437244	MM-bg-09 (0-50)
11580261	105	2	0	50	0538338271	MM-bg-09 (0-50)
11580261	107/G02	2	0	50	0538338301	MM-bg-09 (0-50)
11580261	109/G03	2	0	50	0538338297	MM-bg-09 (0-50)
11580261	110	2	0	50	0538337824	MM-bg-09 (0-50)
11580262	119	2	0	50	3631223AA	MM-bg-10 (0-50)
11580262	121	2	0	50	0538337834	MM-bg-10 (0-50)
11580262	123	2	0	50	3631205AA	MM-bg-10 (0-50)
11580262	113	2	0	50	0538337836	MM-bg-10 (0-50)
11580262	114	2	0	50	0538255535	MM-bg-10 (0-50)
11580262	116	2	0	50	0538255455	MM-bg-10 (0-50)
11580263	103/G01	3	50	100	0538437463	MM-og-08 (50-150)
11580263	103/G01	4	100	150	0538437458	MM-og-08 (50-150)
11580263	108	3	50	100	0538437459	MM-og-08 (50-150)
11580263	108	4	100	150	0538338334	MM-og-08 (50-150)
11580264	112/G04	3	50	100	0538337789	MM-og-09 (50-150)
11580264	112/G04	4	100	150	0538337818	MM-og-09 (50-150)
11580264	118/G05	3	50	100	0538337841	MM-og-09 (50-150)
11580264	118/G05	4	100	150	0538337817	MM-og-09 (50-150)
11580264	121	3	50	100	0538337827	MM-og-09 (50-150)
11580264	121	4	100	150	0538337816	MM-og-09 (50-150)



Eurofins Analytico B.V.

Gildeweg 42-46
 3771 NB Barneveld
 P.O. Box 459
 3770 AL Barneveld NL
 Tel. +31 (0)34 242 63 00
 Fax +31 (0)34 242 63 99
 E-mail info-env@eurofins.nl
 Site www.eurofins.nl

BNP Paribas S.A. 227 9245 25
 IBAN: NL71BNPA0227924525
 BIC: BNPANL2A
 KvK/CoC No. 09088623
 BTW/VAT No. NL 8043.14.883.B01

Eurofins Analytico B.V. is ISO 14001: 2015 gecertificeerd door TÜV en erkend door het Vlaamse Gewest (OVAM en Dep. Omgeving), het Brusselse Gewest (BIM), het Waalse Gewest (DGRNE-OWD) en door de overheid van Luxemburg (MEV).

**Bijlage (B) met opmerkingen behorende bij analysecertificaat 2020143028/1**

Pagina 1/1

Opmerking 1)

Humusachtige verbindingen aangetoond.

Opmerking 2)

De toetswaarde van de som is gelijk aan de sommatie van 0,7*RG

Opmerking 3)

PCB 138 kan positief beïnvloed worden door PCB 163.

**Eurofins Analytico B.V.**

Gildeweg 42-46 Tel. +31 (0)34 242 63 00
3771 NB Barneveld Fax +31 (0)34 242 63 99
P.O. Box 459 E-mail info-env@eurofins.nl
3770 AL Barneveld NL Site www.eurofins.nl

BNP Paribas S.A. 227 9245 25
IBAN: NL71BNPA0227924525
BIC: BNPNL2A
KvK/CoC No. 09088623
BTW/VAT No. NL 8043.14.883.B01

Eurofins Analytico B.V. is ISO 14001: 2015 gecertificeerd door TÜV en erkend door het Vlaamse Gewest (OVAM en Dep. Omgeving), het Brusselse Gewest (BIM), het Waalse Gewest (DGRNE-OWD) en door de overheid van Luxemburg (MEV).

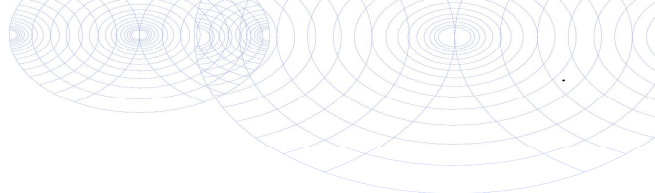

Bijlage (C) met methodeverwijzingen behorende bij analysecertificaat 2020143028/1

Pagina 1/1

Analyse	Methode	Techniek	Methode referentie
Voorbehandeling			
Cryogeen malen	W0106	Voorbehandeling	AS3000
Bodemkundige analyses			
Droge Stof	W0104	Gravimetrie	pb 3010-2 en NEN-EN 15934
Organische stof (gloeiverlies)	W0109	Gravimetrie	pb 3010-3 en NEN 5754
Korrelgrootte < 2 µm (lutum)	W0171	Sedimentatie	pb 3010-4 en NEN 5753
Metalen			
Barium (Ba)	W0423	ICP-MS	pb 3010-5 en NEN-EN-ISO 17294-2
Cadmium (Cd)	W0423	ICP-MS	pb 3010-5 en NEN-EN-ISO 17294-2
Kobalt (Co)	W0423	ICP-MS	pb 3010-5 en NEN-EN-ISO 17294-2
Koper (Cu)	W0423	ICP-MS	pb 3010-5 en NEN-EN-ISO 17294-2
Kwik (Hg)	W0423	ICP-MS	pb 3010-5 en NEN-EN-ISO 17294-2
Molybdeen (Mo)	W0423	ICP-MS	pb 3010-5 en NEN-EN-ISO 17294-2
Nikkel (Ni)	W0423	ICP-MS	pb 3010-5 en NEN-EN-ISO 17294-2
Lood (Pb)	W0423	ICP-MS	pb 3010-5 en NEN-EN-ISO 17294-2
Zink (Zn)	W0423	ICP-MS	pb 3010-5 en NEN-EN-ISO 17294-2
Minerale olie			
Minerale Olie (C10-C40)	W0202	GC-FID	pb 3010-7 en NEN-EN-ISO 16703
Chromatogram M0 (GC)	W0202	GC-FID	NEN-EN-ISO 16703
Polychloorbifenylen, PCB			
PCB (7)	W0271	GC-MS	pb 3010-8 en NEN 6980
Polycyclische Aromatische Koolwaterstoffen, PAK			
PAK (10) (VROM)	W0271	GC-MS	pb. 3010-6 en NEN-ISO 18287
PAK som AS3000/AP04	W0271	GC-MS	pb. 3010-6 en NEN-ISO 18287

Nadere informatie over de toegepaste onderzoeksmethoden alsmede een classificatie van de meetonzekerheid staan vermeld in ons overzicht "Specificaties analysemethoden", versie juni 2020.

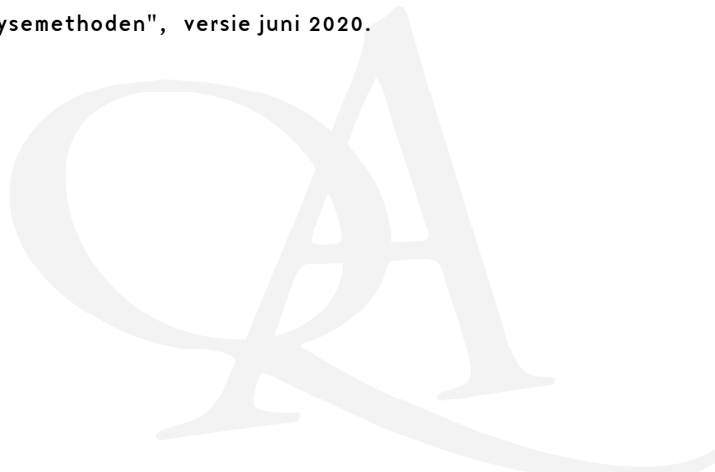

Chromatogram TPH/ Mineral Oil

Sample ID.: 11580261

Certificate no.: 2020143028

Sample description.: MM-bg-09 (0-50)

V

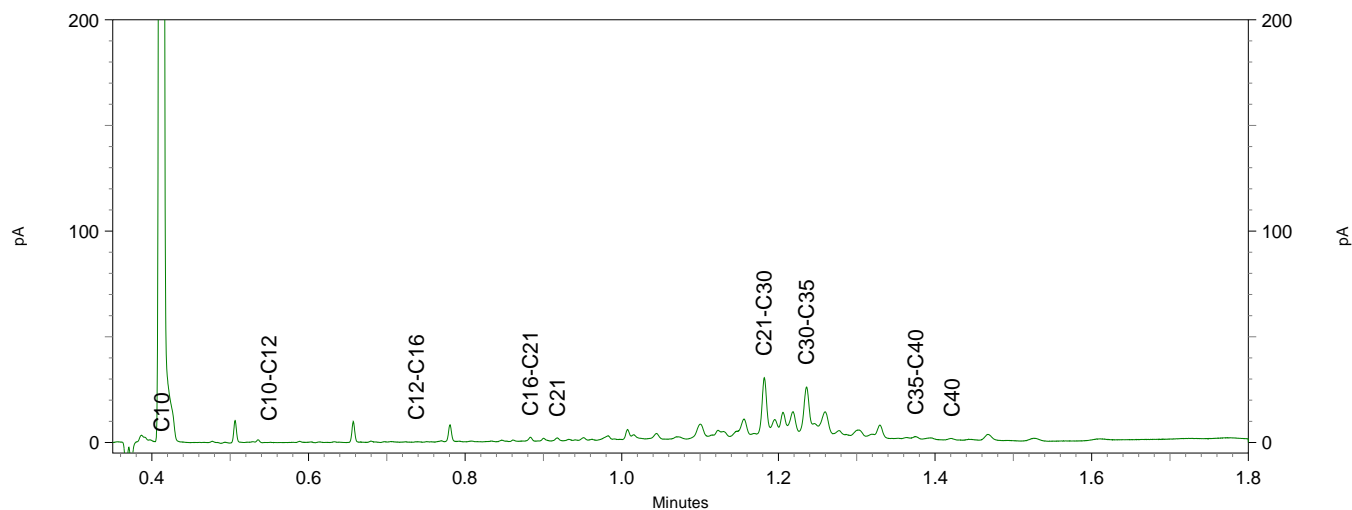
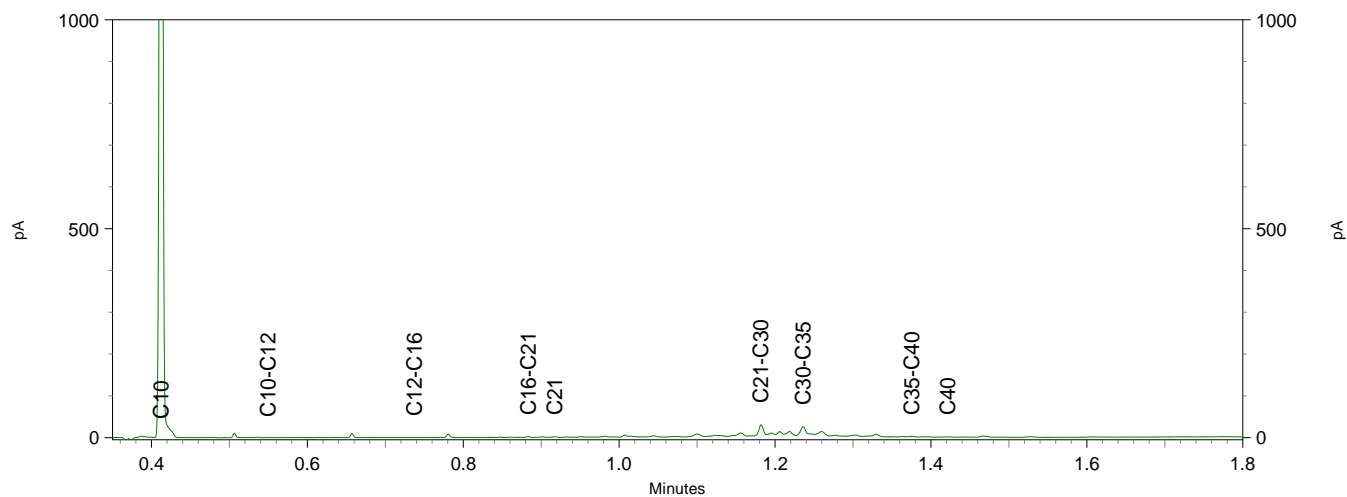
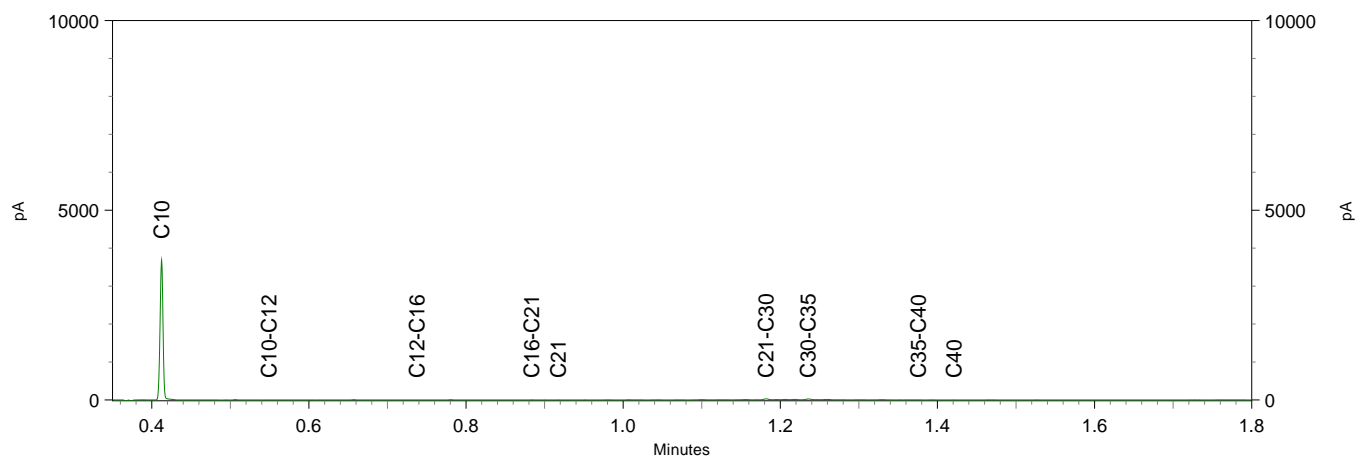



Inventerra Milieuadviesbureau
T.a.v. Arjo van Houwelingen
Nijverheidsweg 34
3341 LJ HENDRIK-IDO-AMBACT

Analyscertificaat

Datum: 29-Sep-2020

Hierbij ontvangt u de resultaten van het navolgende laboratoriumonderzoek.

Certificaatnummer/Versie	2020148050/1
Uw project/verslagnummer	20-2202
Uw projectnaam	Kortenhoef
Uw ordernummer	
Monster(s) ontvangen	24-Sep-2020

Dit certificaat mag uitsluitend in zijn geheel worden gereproduceerd.
De analyse resultaten hebben alleen betrekking op het beproefde object.

De grondmonsters worden tot 4 weken na datum ontvangst bewaard en watermonsters tot 2 weken na datum ontvangst. Zonder tegenbericht worden de monsters nadien afgevoerd.
Indien de monsters langer bewaard dienen te blijven verzoeken wij U dit exemplaar uiterlijk 1 werkdag voor afloop van de standaardbewaarperiode ondertekend aan ons te retourneren. Voor de kosten van het langer bewaren van monsters verwijzen wij naar de prijslijst.

Bewaren tot:

Datum:

Naam:

Handtekening:

Wij vertrouwen erop uw opdracht hiermee naar verwachting te hebben uitgevoerd, mocht U naar aanleiding van dit analysecertificaat nog vragen hebben verzoeken wij U contact op te nemen met de afdeling Verkoop en Advies.

Met vriendelijke groet,

Eurofins Analytico B.V.



Ing. A. Veldhuizen
Technical Manager

Eurofins Analytico B.V.

Gildeweg 42-46
3771 NB Barneveld
P.O. Box 459
3770 AL Barneveld NL

Tel. +31 (0)34 242 63 00
Fax +31 (0)34 242 63 99
E-mail info-env@eurofins.nl
Site www.eurofins.nl

BNP Paribas S.A. 227 9245 25
IBAN: NL71BNPA0227924525
BIC: BNPANL2A
KvK/CoC No. 09088623
BTW/VAT No. NL 8043.14.883.B01

Eurofins Analytico B.V. is ISO 14001: 2015 gecertificeerd door TÜV en erkend door het Vlaamse Gewest (OVAM en Dep. Omgeving), het Brusselse Gewest (BIM), het Waalse Gewest (DGRNE-OWD) en door de overheid van Luxemburg (MEV).

Analysecertificaat

Uw project/verslagnummer	20-2202	Certificaatnummer/Versie	2020148050/1
Uw projectnaam	Kortenhoeef	Startdatum	24-Sep-2020
Uw ordernummer		Rapportagedatum	29-Sep-2020/21:44
		Bijlage	A, B, C
Uw monsternemer	Peter Achterberg	Pagina	1/2
Opgegeven monstermatrix	Grond (AS3000)		

Analyse	Eenheid	1	2	3	4
Voorbehandeling					
Cryogeen malen AS3000		Uitgevoerd	Uitgevoerd	Uitgevoerd	Uitgevoerd
Bodemkundige analyses					
S Droge stof	% (m/m)	79.2	74.5	81.1	76.8
S Organische stof	% (m/m) ds	4.7	7.7	<0.7	2.8
Gloeirest	% (m/m) ds	95	92	99	97
S Korrelgrootte < 2 µm (Lutum)	% (m/m) ds	2.8	4.0	<2.0	<2.0
Metalen					
S Barium (Ba)	mg/kg ds	31	53	<20	<20
S Cadmium (Cd)	mg/kg ds	<0.20	0.24	<0.20	<0.20
S Kobalt (Co)	mg/kg ds	<3.0	3.7	<3.0	<3.0
S Koper (Cu)	mg/kg ds	19	27	<5.0	6.0
S Kwik (Hg)	mg/kg ds	0.15	0.21	<0.050	0.055
S Molybdeen (Mo)	mg/kg ds	<1.5	<1.5	<1.5	<1.5
S Nikkel (Ni)	mg/kg ds	4.9	7.0	<4.0	<4.0
S Lood (Pb)	mg/kg ds	250	81	<10	20
S Zink (Zn)	mg/kg ds	63	83	<20	<20
Minerale olie					
Minerale olie (C10-C12)	mg/kg ds	<3.0	<3.0	<3.0	<3.0
Minerale olie (C12-C16)	mg/kg ds	<5.0	<5.0	<5.0	<5.0
Minerale olie (C16-C21)	mg/kg ds	<5.0	<5.0	<5.0	<5.0
Minerale olie (C21-C30)	mg/kg ds	14	18	<11	<11
Minerale olie (C30-C35)	mg/kg ds	11	17	<5.0	7.8
Minerale olie (C35-C40)	mg/kg ds	<6.0	<6.0	<6.0	<6.0
S Minerale olie totaal (C10-C40)	mg/kg ds	<35	46	<35	<35
Chromatogram olie (GC)			Zie bijl.		
Polychloorbifenylen, PCB					
S PCB 28	mg/kg ds	<0.0010	<0.0010	<0.0010	0.0010 ²⁾
S PCB 52	mg/kg ds	<0.0010	<0.0010	<0.0010	<0.0010
S PCB 101	mg/kg ds	<0.0010	0.0011	<0.0010	<0.0010

Nr.	Uw monsteromschrijving	Uw datum monstername	Monster nr.
1	MM-bg-11 (0-50)	24-Sep-2020	11596754
2	MM-bg-12 (0-50)	24-Sep-2020	11596755
3	MM-og-10 (50-150)	24-Sep-2020	11596756
4	MM-og-11 (50-150)	24-Sep-2020	11596757

Eurofins Analytico B.V.

 Gildeweg 42-46
 3771 NB Barneveld
 P.O. Box 459
 3770 AL Barneveld NL
 Tel. +31 (0)34 242 63 00
 Fax +31 (0)34 242 63 99
 E-mail info-env@eurofins.nl
 Site www.eurofins.nl

 BNP Paribas S.A. 227 9245 25
 IBAN: NL71BNPA0227924525
 BIC: BNPANL2A
 KvK/CoC No. 09088623
 BTW/VAT No. NL 8043.14.883.B01

 Q: door RvA geaccrediteerde verrichting
 R: AP04 erkende en geaccrediteerde verrichting
 S: AS SIKB erkende en geaccrediteerde verrichting
 V: VLAREL erkende verrichting
 W: Waals Gewest erkende verrichting

 Dit certificaat mag uitsluitend in zijn geheel worden gereproduceerd.
 Eurofins Analytico B.V. is ISO 14001: 2015 gecertificeerd door TÜV en erkend door het Vlaamse Gewest (OVAM en Dep. Omgeving), het Brusselse Gewest (BIM), het Waalse Gewest (DGRNE-OWD) en door de overheid van Luxemburg (MEV).

Analysecertificaat

Uw project/verslagnummer	20-2202	Certificaatnummer/Versie	2020148050/1
Uw projectnaam	Kortenhoeve	Startdatum	24-Sep-2020
Uw ordernummer		Rapportagedatum	29-Sep-2020/21:44
		Bijlage	A, B, C
Uw monsternemer	Peter Achterberg	Pagina	2/2
Opgegeven monstermatrix	Grond (AS3000)		

Analyse	Eenheid	1	2	3	4
S PCB 118	mg/kg ds	<0.0010	<0.0010	<0.0010	<0.0010
S PCB 138	mg/kg ds	<0.0010	<0.0010	<0.0010	<0.0010
S PCB 153	mg/kg ds	<0.0010	0.0013	<0.0010	<0.0010
S PCB 180	mg/kg ds	<0.0010	<0.0010	<0.0010	<0.0010
S PCB (som 7) (factor 0,7)	mg/kg ds	0.0049 ¹⁾	0.0059	0.0049 ¹⁾	0.0052
Polycyclische Aromatische Koolwaterstoffen, PAK					
S Naftaleen	mg/kg ds	<0.050	<0.050	<0.050	<0.050
S Fenanthreen	mg/kg ds	0.17	0.32	<0.050	0.23
S Anthraceen	mg/kg ds	0.091	0.10	<0.050	0.064
S Fluorantheen	mg/kg ds	0.38	0.68	<0.050	0.45
S Benzo(a)anthraceen	mg/kg ds	0.22	0.38	<0.050	0.22
S Chryseen	mg/kg ds	0.25	0.41	<0.050	0.24
S Benzo(k)fluorantheen	mg/kg ds	0.12	0.20	<0.050	0.15
S Benzo(a)pyreen	mg/kg ds	0.23	0.40	<0.050	0.38
S Benzo(ghi)peryleen	mg/kg ds	0.16	0.29	<0.050	0.37
S Indeno(123-cd)pyreen	mg/kg ds	0.14	0.35	<0.050	0.39
S PAK VROM (10) (factor 0,7)	mg/kg ds	1.8	3.2	0.35 ¹⁾	2.5

Nr. Uw monsteromschrijving

Nr.	Uw monsteromschrijving	Uw datum monsternamen	Monster nr.
1	MM-bg-11 (0-50)	24-Sep-2020	11596754
2	MM-bg-12 (0-50)	24-Sep-2020	11596755
3	MM-og-10 (50-150)	24-Sep-2020	11596756
4	MM-og-11 (50-150)	24-Sep-2020	11596757

Eurofins Analytico B.V.

Gildeweg 42-46
3771 NB Barneveld
P.O. Box 459
3770 AL Barneveld NL

Tel. +31 (0)34 242 63 00
Fax +31 (0)34 242 63 99
E-mail info-env@eurofins.nl
Site www.eurofins.nl

BNP Paribas S.A. 227 9245 25
IBAN: NL71BNPA0227924525
BIC: BNPANL2A
KvK/CoC No. 09088623
BTW/VAT No. NL 8043.14.883.B01



Q: door RvA geaccrediteerde verrichting
R: AP04 erkende en geaccrediteerde verrichting
S: AS SIKB erkende en geaccrediteerde verrichting
V: VLAREL erkende verrichting
W: Waals Gewest erkende verrichting

Dit certificaat mag uitsluitend in zijn geheel worden gereproduceerd.
Eurofins Analytico B.V. is ISO 14001: 2015 gecertificeerd door TÜV en erkend door het Vlaamse Gewest (OVAM en Dep. Omgeving), het Brusselse Gewest (BIM), het Waalse Gewest (DGRNE-OWD) en door de overheid van Luxemburg (MEV).

Akkoord
Pr.coörd.





Bijlage (A) met ontvangen deelmonsterinformatie behorende bij het analysecertificaat. 2020148050/1

Monster nr.	Omschrijving			Uw datum monstername	Monstername ID/Monsteromsch.	
Barcode	Boornr	Van	Tot			
11596754	MM-bg-11 (0-50)					
0538467154	201	0	50	24-Sep-2020	1	1
0538467143	203	0	50	24-Sep-2020	1	1
0538467137	205	0	50	24-Sep-2020	1	1
0538467139	207	0	50	24-Sep-2020	1	1
0538467335	210	0	50	24-Sep-2020	1	1
0538467344	211	0	50	24-Sep-2020	1	1
11596755	MM-bg-12 (0-50)					
0538467314	219	0	50	24-Sep-2020	1	1
0538467390	221	0	50	24-Sep-2020	1	1
0538467401	223	0	50	24-Sep-2020	1	1
0538467341	214	0	50	24-Sep-2020	1	1
0538467350	215	0	50	24-Sep-2020	1	1
0538467321	217	0	50	24-Sep-2020	1	1
11596756	MM-og-10 (50-150)					
0538467149	202	50	100	24-Sep-2020	2	2
0538467150	202	100	150	24-Sep-2020	3	3
0538467152	204	50	100	24-Sep-2020	2	2
0538467151	204	100	150	24-Sep-2020	3	3
0538467136	208	50	100	24-Sep-2020	2	2
0538467142	208	100	150	24-Sep-2020	3	3
11596757	MM-og-11 (50-150)					
0538467340	214	50	100	24-Sep-2020	2	2
0538467347	214	100	150	24-Sep-2020	3	3
0538467343	218	50	100	24-Sep-2020	2	2
0538467348	218	100	150	24-Sep-2020	3	3
0538467308	220	50	100	24-Sep-2020	2	2
0538467386	220	100	150	24-Sep-2020	3	3



**Bijlage (B) met opmerkingen behorende bij analysecertificaat 2020148050/1**

Pagina 1/1

Opmerking 1)De toetswaarde van de som is gelijk aan de sommatie van $0,7 \cdot RG$ **Opmerking 2)**

PCB 28 kan positief beïnvloed worden door PCB 31.

**Eurofins Analytico B.V.**

Gildeweg 42-46 Tel. +31 (0)34 242 63 00
3771 NB Barneveld Fax +31 (0)34 242 63 99
P.O. Box 459 E-mail info-env@eurofins.nl
3770 AL Barneveld NL Site www.eurofins.nl

BNP Paribas S.A. 227 9245 25
IBAN: NL71BNPA0227924525
BIC: BNPNL2A
KvK/CoC No. 09088623
BTW/VAT No. NL 8043.14.883.B01

Eurofins Analytico B.V. is ISO 14001: 2015 gecertificeerd door TÜV en erkend door het Vlaamse Gewest (OVAM en Dep. Omgeving), het Brusselse Gewest (BIM), het Waalse Gewest (DGRNE-OWD) en door de overheid van Luxemburg (MEV).

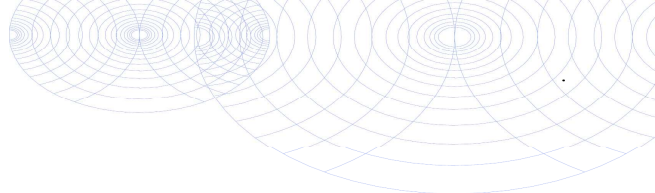

Bijlage (C) met methodeverwijzingen behorende bij analysecertificaat 2020148050/1

Pagina 1/1

Analyse	Methode	Techniek	Methode referentie
Voorbehandeling			
Cryogeen malen	W0106	Voorbehandeling	AS3000
Bodemkundige analyses			
Droge Stof	W0104	Gravimetrie	pb 3010-2 en NEN-EN 15934
Organische stof (gloeiverlies)	W0109	Gravimetrie	pb 3010-3 en NEN 5754
Korrelgrootte < 2 µm (lutum)	W0171	Sedimentatie	pb 3010-4 en NEN 5753
Metalen			
Barium (Ba)	W0423	ICP-MS	pb 3010-5 en NEN-EN-ISO 17294-2
Cadmium (Cd)	W0423	ICP-MS	pb 3010-5 en NEN-EN-ISO 17294-2
Kobalt (Co)	W0423	ICP-MS	pb 3010-5 en NEN-EN-ISO 17294-2
Koper (Cu)	W0423	ICP-MS	pb 3010-5 en NEN-EN-ISO 17294-2
Kwik (Hg)	W0423	ICP-MS	pb 3010-5 en NEN-EN-ISO 17294-2
Molybdeen (Mo)	W0423	ICP-MS	pb 3010-5 en NEN-EN-ISO 17294-2
Nikkel (Ni)	W0423	ICP-MS	pb 3010-5 en NEN-EN-ISO 17294-2
Lood (Pb)	W0423	ICP-MS	pb 3010-5 en NEN-EN-ISO 17294-2
Zink (Zn)	W0423	ICP-MS	pb 3010-5 en NEN-EN-ISO 17294-2
Minerale olie			
Minerale Olie (C10-C40)	W0202	GC-FID	pb 3010-7 en NEN-EN-ISO 16703
Chromatogram M0 (GC)	W0202	GC-FID	NEN-EN-ISO 16703
Polychloorbifenylen, PCB			
PCB (7)	W0271	GC-MS	pb 3010-8 en NEN 6980
Polycyclische Aromatische Koolwaterstoffen, PAK			
PAK (10) (VROM)	W0271	GC-MS	pb. 3010-6 en NEN-ISO 18287
PAK som AS3000/AP04	W0271	GC-MS	pb. 3010-6 en NEN-ISO 18287

Nadere informatie over de toegepaste onderzoeksmethoden alsmede een classificatie van de meetonzekerheid staan vermeld in ons overzicht "Specificaties analysemethoden", versie juni 2020.

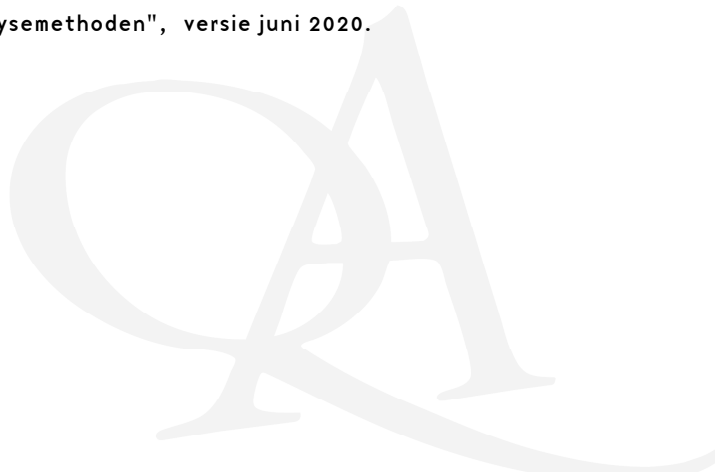

Chromatogram TPH/ Mineral Oil

Sample ID.: 11596755
 Certificate no.: 2020148050
 Sample description.: MM-bg-12 (0-50)

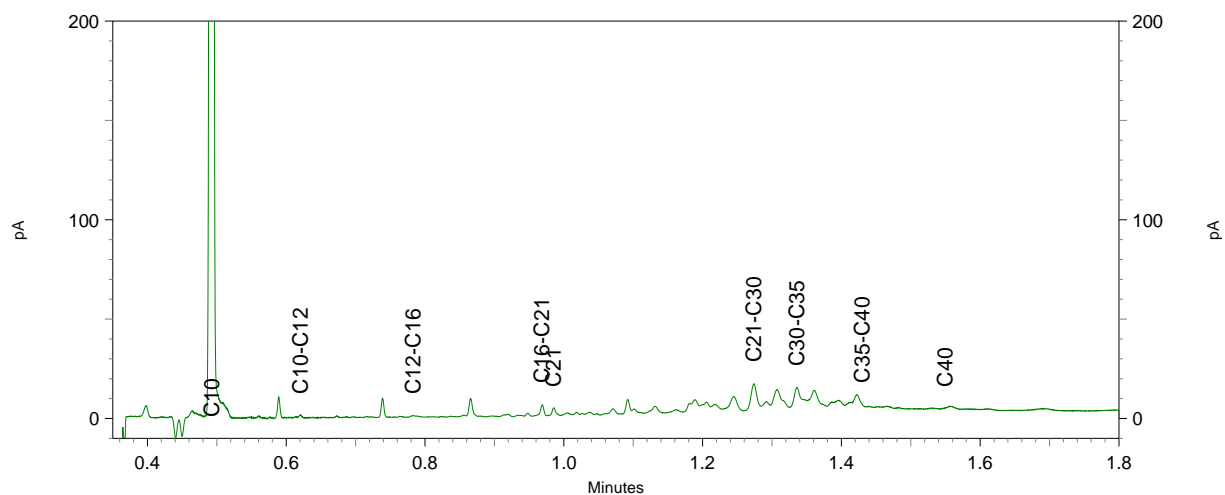
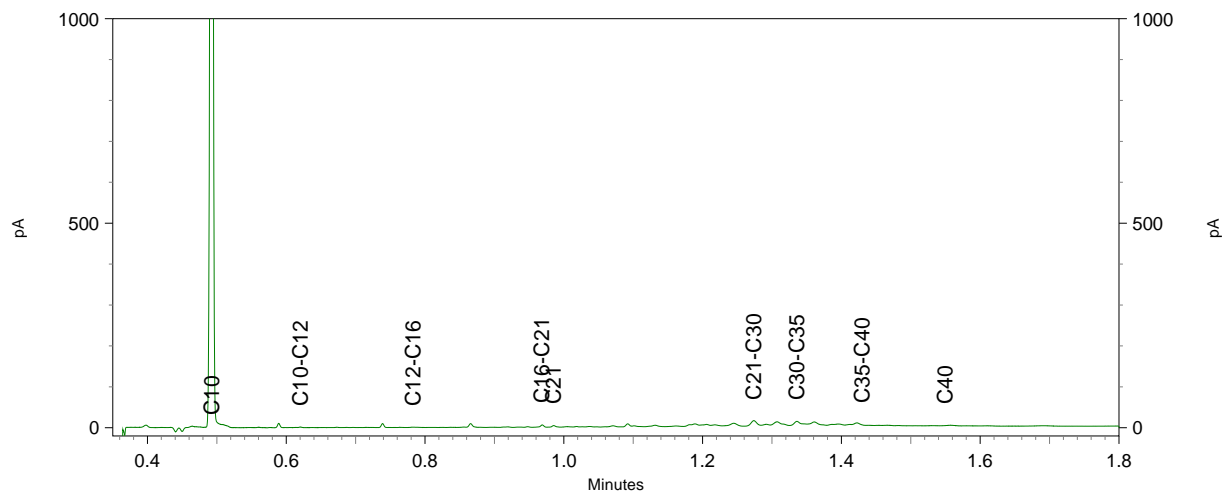
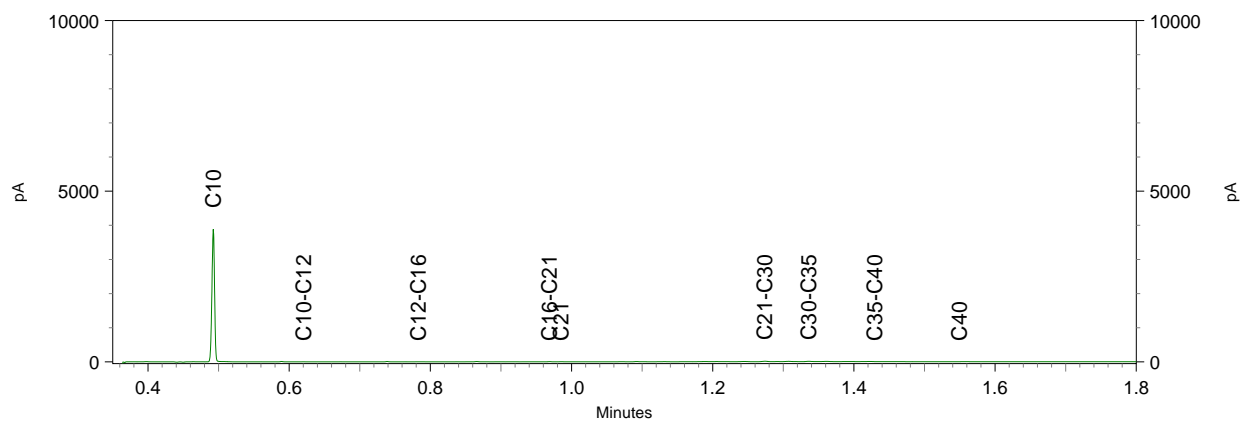

Inventerra Milieuadviesbureau
T.a.v. Arjo van Houwelingen
Nijverheidsweg 34
3341 LJ HENDRIK-IDO-AMBACT

Analyscertificaat

Datum: 05-Oct-2020

Hierbij ontvangt u de resultaten van het navolgende laboratoriumonderzoek.

Certificaatnummer/Versie	2020150033/1
Uw project/verslagnummer	20-2202
Uw projectnaam	Kortenhoef
Uw ordernummer	
Monster(s) ontvangen	14-Sep-2020

Dit certificaat mag uitsluitend in zijn geheel worden gereproduceerd.
De analyse resultaten hebben alleen betrekking op het beproefde object.

De grondmonsters worden tot 4 weken na datum ontvangst bewaard en watermonsters tot 2 weken na datum ontvangst. Zonder tegenbericht worden de monsters nadien afgevoerd.
Indien de monsters langer bewaard dienen te blijven verzoeken wij U dit exemplaar uiterlijk 1 werkdag voor afloop van de standaardbewaarperiode ondertekend aan ons te retourneren. Voor de kosten van het langer bewaren van monsters verwijzen wij naar de prijslijst.

Bewaren tot:

Datum:

Naam:

Handtekening:

Wij vertrouwen erop uw opdracht hiermee naar verwachting te hebben uitgevoerd, mocht U naar aanleiding van dit analyscertificaat nog vragen hebben verzoeken wij U contact op te nemen met de afdeling Verkoop en Advies.

Met vriendelijke groet,

Eurofins Analytico B.V.



Ing. A. Veldhuizen
Technical Manager

Eurofins Analytico B.V.

Gildeweg 42-46
3771 NB Barneveld
P.O. Box 459
3770 AL Barneveld NL

Tel. +31 (0)34 242 63 00
Fax +31 (0)34 242 63 99
E-mail info-env@eurofins.nl
Site www.eurofins.nl

BNP Paribas S.A. 227 9245 25
IBAN: NL71BNPA0227924525
BIC: BNPANL2A
KvK/CoC No. 09088623
BTW/VAT No. NL 8043.14.883.B01

Eurofins Analytico B.V. is ISO 14001: 2015 gecertificeerd door TÜV en erkend door het Vlaamse Gewest (OVAM en Dep. Omgeving), het Brusselse Gewest (BIM), het Waalse Gewest (DGRNE-OWD) en door de overheid van Luxemburg (MEV).

Analysecertificaat

Uw project/verslagnummer	20-2202	Certificaatnummer/Versie	2020150033/1
Uw projectnaam	Kortenhoef	Startdatum analyse	29-Sep-2020
Uw ordernummer		Rapportagedatum	05-Oct-2020/12:12
		Bijlage	A, C
Uw monsternemer	Peter Achterberg	Pagina	1/4
Opgegeven monstermatrix	Grond (AS3000)		

Analyse	Eenheid	1	2	3	4	5
Voorbehandeling						
Cryogeen malen AS3000		Uitgevoerd	Uitgevoerd	Uitgevoerd	Uitgevoerd	Uitgevoerd
Bodemkundige analyses						
S Droge stof	% (m/m)	75.5	74.4	72.4	75.5	69.1
S Organische stof	% (m/m) ds	9.4	9.7	11.6	7.7	13.2
	Gloeirest	% (m/m) ds	90	90	88	87
S Korrelgrootte < 2 µm (Lutum)	% (m/m) ds	4.8	5.0	4.2	5.0	3.6
Metalen						
S Koper (Cu)	mg/kg ds	80	64	64	67	60

Nr. Uw monsteromschrijving

Nr.	Uw monsteromschrijving	Uw datum monstername	Monster nr.
1	113-2 (0-50)	16-Sep-2020	11602769
2	114-2 (0-50)	16-Sep-2020	11602770
3	116-2 (0-50)	16-Sep-2020	11602771
4	119-2 (0-50)	16-Sep-2020	11602772
5	121-2 (0-50)	16-Sep-2020	11602773

Eurofins Analytico B.V.

Gildeweg 42-46
3771 NB Barneveld
P.O. Box 459
3770 AL Barneveld NL

Tel. +31 (0)34 242 63 00
Fax +31 (0)34 242 63 99
E-mail info-env@eurofins.nl
Site www.eurofins.nl

BNP Paribas S.A. 227 9245 25
IBAN: NL71BNPA0227924525
BIC: BNPANL2A
KvK/CoC No. 09088623
BTW/VAT No. NL 8043.14.883.B01



Q: door RvA geaccrediteerde verrichting
R: AP04 erkende en geaccrediteerde verrichting
S: AS SIKB erkende en geaccrediteerde verrichting
V: VLAREL erkende verrichting
W: Waals Gewest erkende verrichting

Dit certificaat mag uitsluitend in zijn geheel worden gereproduceerd.
Eurofins Analytico B.V. is ISO 14001: 2015 gecertificeerd door TÜV en erkend door het Vlaamse Gewest (OVAM en Dep. Omgeving), het Brusselse Gewest (BIM), het Waalse Gewest (DGRNE-OWD) en door de overheid van Luxemburg (MEV).



Analysecertificaat

Uw project/verslagnummer	20-2202	Certificaatnummer/Versie	2020150033/1
Uw projectnaam	Kortenhoeef	Startdatum analyse	29-Sep-2020
Uw ordernummer		Rapportagedatum	05-Oct-2020/12:12
		Bijlage	A, C
Uw monsternemer	Peter Achterberg	Pagina	2/4
Opgegeven monstermatrix	Grond (AS3000)		

Analyse	Eenheid	6	7	8	9	10
Voorbehandeling						
Cryogeen malen AS3000		Uitgevoerd	Uitgevoerd	Uitgevoerd	Uitgevoerd	Uitgevoerd
Bodemkundige analyses						
S Droge stof	% (m/m)	76.1	75.9	88.0	75.3	70.7
S Organische stof	% (m/m) ds	8.3	9.9	1.3	9.9	11.0
	Gloeirest	% (m/m) ds	91	90	99	90
S Korrelgrootte < 2 µm (Lutum)	% (m/m) ds	4.9	2.8	<2.0	3.8	3.3
Metalen						
S Koper (Cu)	mg/kg ds	58	110	<5.0	120	130

Nr. Uw monsteromschrijving

6 123-2 (0-50)
 7 156-2 (0-50)
 8 158-2 (0-50)
 9 160-2 (0-50)
 10 163-2 (0-50)

Uw datum monstername Monster nr.

16-Sep-2020 11602774
 15-Sep-2020 11602775
 15-Sep-2020 11602776
 15-Sep-2020 11602777
 15-Sep-2020 11602778

Eurofins Analytico B.V.

Gildeweg 42-46 Tel. +31 (0)34 242 63 00
 3771 NB Barneveld Fax +31 (0)34 242 63 99
 P.O. Box 459 E-mail info-env@eurofins.nl
 3770 AL Barneveld NL Site www.eurofins.nl

BNP Paribas S.A. 227 9245 25
 IBAN: NL71BNPA0227924525
 BIC: BNPANL2A
 KvK/CoC No. 09088623
 BTW/VAT No. NL 8043.14.883.B01



Q: door RvA geaccrediteerde verrichting
 R: AP04 erkende en geaccrediteerde verrichting
 S: AS SIKB erkende en geaccrediteerde verrichting
 V: VLAREL erkende verrichting
 W: Waals Gewest erkende verrichting

Dit certificaat mag uitsluitend in zijn geheel worden gereproduceerd.
 Eurofins Analytico B.V. is ISO 14001: 2015 gecertificeerd door TÜV
 en erkend door het Vlaamse Gewest (OVAM en Dep. Omgeving),
 het Brusselse Gewest (BIM), het Waalse Gewest (DGRNE-OWD)
 en door de overheid van Luxemburg (MEV).



Analysecertificaat

Uw project/verslagnummer	20-2202	Certificaatnummer/Versie	2020150033/1
Uw projectnaam	Kortenhoeef	Startdatum analyse	29-Sep-2020
Uw ordernummer		Rapportagedatum	05-Oct-2020/12:12
		Bijlage	A, C
Uw monsternemer	Peter Achterberg	Pagina	3/4
Opgegeven monstermatrix	Grond (AS3000)		

Analyse	Eenheid	11	12	13	14	15
Voorbehandeling						
Cryogeen malen AS3000		Uitgevoerd	Uitgevoerd	Uitgevoerd	Uitgevoerd	Uitgevoerd
Bodemkundige analyses						
S Droge stof	% (m/m)	72.2	77.1	81.2	69.4	65.9
S Organische stof	% (m/m) ds	6.4	6.2	6.2	11.3	7.9
	Gloeirest	% (m/m) ds	93	94	94	88
S Korrelgrootte < 2 µm (Lutum)	% (m/m) ds	2.9	2.4	2.1	4.2	<2.0
Metalen						
S Koper (Cu)	mg/kg ds	110	52			
S Lood (Pb)	mg/kg ds			130	420	75

Nr. Uw monsteromschrijving

Nr.	Uw monsteromschrijving	Uw datum monstername	Monster nr.
11	165-2 (0-50)	14-Sep-2020	11602779
12	166-2 (0-50)	14-Sep-2020	11602780
13	168/G21-2 (0-50)	14-Sep-2020	11602781
14	170-2 (0-50)	14-Sep-2020	11602782
15	171-2 (0-50)	14-Sep-2020	11602783

Q: door RvA geaccrediteerde verrichting
 R: AP04 erkende en geaccrediteerde verrichting
 S: AS SIKB erkende en geaccrediteerde verrichting
 V: VLAREL erkende verrichting
 W: Waals Gewest erkende verrichting

Eurofins Analytico B.V.

Gildeweg 42-46
 3771 NB Barneveld
 P.O. Box 459
 3770 AL Barneveld NL
 Tel. +31 (0)34 242 63 00
 Fax +31 (0)34 242 63 99
 E-mail info-env@eurofins.nl
 Site www.eurofins.nl

BNP Paribas S.A. 227 9245 25
 IBAN: NL71BNPA0227924525
 BIC: BNPANL2A
 KvK/CoC No. 09088623
 BTW/VAT No. NL 8043.14.883.B01

Dit certificaat mag uitsluitend in zijn geheel worden gereproduceerd.
 Eurofins Analytico B.V. is ISO 14001: 2015 gecertificeerd door TÜV
 en erkend door het Vlaamse Gewest (OVAM en Dep. Omgeving),
 het Brusselse Gewest (BIM), het Waalse Gewest (DGRNE-OWD)
 en door de overheid van Luxemburg (MEV).



Analysecertificaat

Uw project/verslagnummer	20-2202	Certificaatnummer/Versie	2020150033/1
Uw projectnaam	Kortenhoef	Startdatum analyse	29-Sep-2020
Uw ordernummer		Rapportagedatum	05-Oct-2020/12:12
		Bijlage	A, C
Uw monsternemer	Peter Achterberg	Pagina	4/4
Opgegeven monstermatrix	Grond (AS3000)		

Analyse	Eenheid	16	17	18
Voorbehandeling				
Cryogeen malen AS3000		Uitgevoerd	Uitgevoerd	Uitgevoerd
Bodemkundige analyses				
S Droge stof	% (m/m)	71.9	66.7	70.8
S Organische stof	% (m/m) ds	11.7	14.2	11.0
	Gloeirest	% (m/m) ds	88	89
S Korrelgrootte < 2 µm (Lutum)	% (m/m) ds	<2.0	4.1	2.1
Metalen				
S Lood (Pb)	mg/kg ds	70	220	140

Nr. Uw monsteromschrijving

Nr.	Uw monsteromschrijving	Uw datum monstername	Monster nr.
16	174-2 (0-50)	14-Sep-2020	11602784
17	175-2 (0-50)	14-Sep-2020	11602785
18	178-2 (0-50)	14-Sep-2020	11602786

Eurofins Analytico B.V.

Gildeweg 42-46
3771 NB Barneveld
P.O. Box 459
3770 AL Barneveld NL

Tel. +31 (0)34 242 63 00
Fax +31 (0)34 242 63 99
E-mail info-env@eurofins.nl
Site www.eurofins.nl

BNP Paribas S.A. 227 9245 25
IBAN: NL71BNPA0227924525
BIC: BNPANL2A
KvK/CoC No. 09088623
BTW/VAT No. NL 8043.14.883.B01



Q: door RvA geaccrediteerde verrichting
R: AP04 erkende en geaccrediteerde verrichting
S: AS SIKB erkende en geaccrediteerde verrichting
V: VLAREL erkende verrichting
W: Waals Gewest erkende verrichting

Dit certificaat mag uitsluitend in zijn geheel worden gereproduceerd.
Eurofins Analytico B.V. is ISO 14001: 2015 gecertificeerd door TÜV en erkend door het Vlaamse Gewest (OVAM en Dep. Omgeving), het Brusselse Gewest (BIM), het Waalse Gewest (DGRNE-OWD) en door de overheid van Luxemburg (MEV).

Akkoord
Pr.coörd.



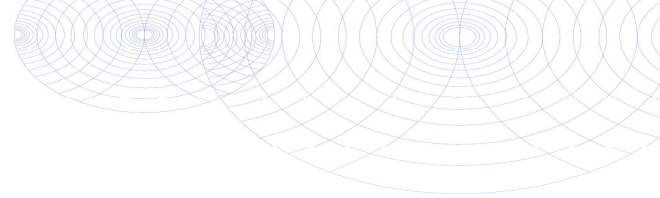

Bijlage (A) met de opgegeven deelmonsterinformatie behorende bij het analysecertificaat. 2020150033/1

Monster nr.	Omschrijving			Uw datum	monstername	Monstername ID/Monsteromsch.
Barcode	Boornr	Van	Tot			
11602769	113-2 (0-50)					
0538337836	113	0	50	16-Sep-2020	2	2
11602770	114-2 (0-50)					
0538255535	114	0	50	16-Sep-2020	2	2
11602771	116-2 (0-50)					
0538255455	116	0	50	16-Sep-2020	2	2
11602772	119-2 (0-50)					
3631223AA	119	0	50	16-Sep-2020	2	2
11602773	121-2 (0-50)					
0538337834	121	0	50	16-Sep-2020	2	2
11602774	123-2 (0-50)					
3631205AA	123	0	50	16-Sep-2020	2	2
11602775	156-2 (0-50)					
0538437364	156	0	50	15-Sep-2020	2	2
11602776	158-2 (0-50)					
0538437083	158	0	50	15-Sep-2020	2	2
11602777	160-2 (0-50)					
0538437069	160	0	50	15-Sep-2020	2	2
11602778	163-2 (0-50)					
0538437238	163	0	50	15-Sep-2020	2	2
11602779	165-2 (0-50)					
0538338143	165	0	50	14-Sep-2020	2	2
11602780	166-2 (0-50)					
0538437260	166	0	50	14-Sep-2020	2	2
11602781	168/G21-2 (0-50)					
0538337862	168/G21	0	50	14-Sep-2020	2	2
11602782	170-2 (0-50)					
0538338146	170	0	50	14-Sep-2020	2	2
11602783	171-2 (0-50)					
0538338142	171	0	50	14-Sep-2020	2	2
11602784	174-2 (0-50)					
0538338680	174	0	50	14-Sep-2020	2	2

Eurofins Analytico B.V.

Gildeweg 42-46
 3771 NB Barneveld
 P.O. Box 459
 3770 AL Barneveld NL
 Tel. +31 (0)34 242 63 00
 Fax +31 (0)34 242 63 99
 E-mail info-env@eurofins.nl
 Site www.eurofins.nl

BNP Paribas S.A. 227 9245 25
 IBAN: NL71BNP0227924525
 BIC: BNPANL2A
 KvK/CoC No. 09088623
 BTW/VAT No. NL 8043.14.883.B01

Eurofins Analytico B.V. is ISO 14001: 2015 gecertificeerd door TÜV en erkend door het Vlaamse Gewest (OVAM en Dep. Omgeving), het Brusselse Gewest (BIM), het Waalse Gewest (DGRNE-OWD) en door de overheid van Luxemburg (MEV).



Bijlage (A) met de opgegeven deelmonsterinformatie behorende bij het analysecertificaat. 2020150033/1

Pagina 2/2

Monster nr.	Omschrijving			Uw datum monstername	Monsternamen ID/Monsteromsch.	
Barcode	Boornr	Van Tot	Monsternamen ID		Monsteromsch.	
11602785	175-2 (0-50)			14-Sep-2020	2	2
0538338690	175	0	50			
11602786	178-2 (0-50)			14-Sep-2020	2	2
0538338689	178	0	50			



Eurofins Analytico B.V.

Gildeweg 42-46
 3771 NB Barneveld
 P.O. Box 459
 3770 AL Barneveld NL
 Tel. +31 (0)34 242 63 00
 Fax +31 (0)34 242 63 99
 E-mail info-env@eurofins.nl
 Site www.eurofins.nl

BNP Paribas S.A. 227 9245 25
 IBAN: NL71BNPA0227924525
 BIC: BNPANL2A
 KvK/CoC No. 09088623
 BTW/VAT No. NL 8043.14.883.B01

Eurofins Analytico B.V. is ISO 14001: 2015 gecertificeerd door TÜV en erkend door het Vlaamse Gewest (OVAM en Dep. Omgeving), het Brusselse Gewest (BIM), het Waalse Gewest (DGRNE-OWD) en door de overheid van Luxemburg (MEV).

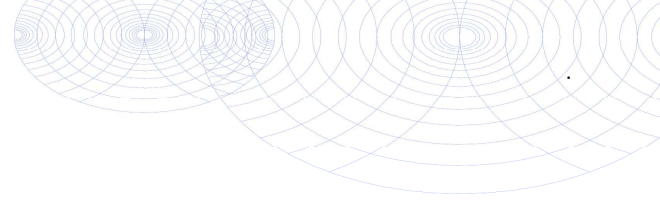

Bijlage (C) met methodeverwijzingen behorende bij analysecertificaat 2020150033/1

Pagina 1/1

Analyse	Methode	Techniek	Methode referentie
Voorbehandeling			
Cryogeen malen	W0106	Voorbehandeling	AS3000
Bodemkundige analyses			
Droge Stof	W0104	Gravimetrie	pb 3010-2 en NEN-EN 15934
Organische stof (gloeiverlies)	W0109	Gravimetrie	pb 3010-3 en NEN 5754
Korrelgrootte < 2 µm (lutum)	W0171	Sedimentatie	pb 3010-4 en NEN 5753
Metalen			
Koper (Cu)	W0423	ICP-MS	pb 3010-5 en NEN-EN-ISO 17294-2
Lood (Pb)	W0423	ICP-MS	pb 3010-5 en NEN-EN-ISO 17294-2

Nadere informatie over de toegepaste onderzoeksmethoden alsmede een classificatie van de meetonzekerheid staan vermeld in ons overzicht "Specificaties analysemethoden", versie juni 2020.



Eurofins Analytico B.V.

Gildeweg 42-46
3771 NB Barneveld
P.O. Box 459
3770 AL Barneveld NL

Tel. +31 (0)34 242 63 00
Fax +31 (0)34 242 63 99
E-mail info-env@eurofins.nl
Site www.eurofins.nl

BNP Paribas S.A. 227 9245 25
IBAN: NL71BNPA0227924525
BIC: BNPANL2A
KvK/CoC No. 09088623
BTW/VAT No. NL 8043.14.883.B01

Eurofins Analytico B.V. is ISO 14001: 2015 gecertificeerd door TÜV en erkend door het Vlaamse Gewest (OVAM en Dep. Omgeving), het Brusselse Gewest (BIM), het Waalse Gewest (DGRNE-OWD) en door de overheid van Luxemburg (MEV).

Inventerra Milieuadviesbureau
T.a.v. Arjo van Houwelingen
Nijverheidsweg 34
3341 LJ HENDRIK-IDO-AMBACT

Analyscertificaat

Datum: 08-Oct-2020

Hierbij ontvangt u de resultaten van het navolgende laboratoriumonderzoek.

Certificaatnummer/Versie	2020153485/1
Uw project/verslagnummer	20-2202
Uw projectnaam	Kortenhoeft
Uw ordernummer	
Monster(s) ontvangen	24-Sep-2020

Dit certificaat mag uitsluitend in zijn geheel worden gereproduceerd.
De analyse resultaten hebben alleen betrekking op het beproefde object.

De grondmonsters worden tot 4 weken na datum ontvangst bewaard en watermonsters tot 2 weken na datum ontvangst. Zonder tegenbericht worden de monsters nadien afgevoerd.
Indien de monsters langer bewaard dienen te blijven verzoeken wij U dit exemplaar uiterlijk 1 werkdag voor afloop van de standaardbewaarperiode ondertekend aan ons te retourneren. Voor de kosten van het langer bewaren van monsters verwijzen wij naar de prijslijst.

Bewaren tot:

Datum:

Naam:

Handtekening:

Wij vertrouwen erop uw opdracht hiermee naar verwachting te hebben uitgevoerd, mocht U naar aanleiding van dit analysecertificaat nog vragen hebben verzoeken wij U contact op te nemen met de afdeling Verkoop en Advies.

Met vriendelijke groet,

Eurofins Analytico B.V.



Ing. A. Veldhuizen
Technical Manager

Eurofins Analytico B.V.

Gildeweg 42-46
3771 NB Barneveld
P.O. Box 459
3770 AL Barneveld NL

Tel. +31 (0)34 242 63 00
Fax +31 (0)34 242 63 99
E-mail info-env@eurofins.nl
Site www.eurofins.nl

BNP Paribas S.A. 227 9245 25
IBAN: NL71BNPA0227924525
BIC: BNPANL2A
KvK/CoC No. 09088623
BTW/VAT No. NL 8043.14.883.B01

Eurofins Analytico B.V. is ISO 14001: 2015 gecertificeerd door TÜV en erkend door het Vlaamse Gewest (OVAM en Dep. Omgeving), het Brusselse Gewest (BIM), het Waalse Gewest (DGRNE-OWD) en door de overheid van Luxemburg (MEV).

Analysecertificaat

Uw project/verslagnummer	20-2202	Certificaatnummer/Versie	2020153485/1
Uw projectnaam	Kortenhoeef	Startdatum analyse	05-Oct-2020
Uw ordernummer		Datum einde analyse	08-Oct-2020
Uw monsternemer	Peter Achterberg	Rapportagedatum	08-Oct-2020/09:08
		Bijlage	A, C
		Pagina	1/2

Analyse	Eenheid	1	2	3	4	5
Voorbehandeling						
Cryogeen malen AS3000		Uitgevoerd	Uitgevoerd	Uitgevoerd	Uitgevoerd	Uitgevoerd
Bodemkundige analyses						
S Droge stof	% (m/m)	83.0	82.9	81.8	82.1	75.1
S Organische stof	% (m/m) ds	3.5	3.9	2.6	4.3	7.6
	Gloeirest	% (m/m) ds	96	96	97	92
S Korrelgrootte < 2 µm (Lutum)	% (m/m) ds	2.5	2.5	2.2	2.6	2.9
Metalen						
S Lood (Pb)	mg/kg ds	97	62	44	67	97

Nr. Uw monsteromschrijving

Nr.	Uw monsteromschrijving	Opgegeven monstermatrix	Monster nr.
1	201-1 (0-50)	Grond (AS3000)	11614030
2	203-1 (0-50)	Grond (AS3000)	11614031
3	205-1 (0-50)	Grond (AS3000)	11614032
4	207-1 (0-50)	Grond (AS3000)	11614033
5	210-1 (0-50)	Grond (AS3000)	11614034

Q: door RvA geaccrediteerde verrichting
 R: AP04 erkende en geaccrediteerde verrichting
 S: AS SIKB erkende en geaccrediteerde verrichting
 V: VLAREL erkende verrichting
 W: Waals Gewest erkende verrichting

Dit certificaat mag uitsluitend in zijn geheel worden gereproduceerd.
 Eurofins Analytico B.V. is ISO 14001: 2015 gecertificeerd door TÜV en erkend door het Vlaamse Gewest (OVAM en Dep. Omgeving), het Brusselse Gewest (BIM), het Waalse Gewest (DGRNE-OWD) en door de overheid van Luxemburg (MEV).

Eurofins Analytico B.V.

Gildeweg 42-46
 3771 NB Barneveld
 P.O. Box 459
 3770 AL Barneveld NL
 Tel. +31 (0)34 242 63 00
 Fax +31 (0)34 242 63 99
 E-mail info-env@eurofins.nl
 Site www.eurofins.nl

BNP Paribas S.A. 227 9245 25
 IBAN: NL71BNPA0227924525
 BIC: BNPANL2A
 KvK/CoC No. 09088623
 BTW/VAT No. NL 8043.14.883.B01





Analysecertificaat

Uw project/verslagnummer	20-2202	Certificaatnummer/Versie	2020153485/1
Uw projectnaam	Kortenhoeef	Startdatum analyse	05-Oct-2020
Uw ordernummer		Datum einde analyse	08-Oct-2020
Uw monsternemer	Peter Achterberg	Rapportagedatum	08-Oct-2020/09:08
		Bijlage	A, C
		Pagina	2/2

Analyse	Eenheid	6
Voorbehandeling		
Cryogeen malen AS3000		Uitgevoerd
Bodemkundige analyses		
S Droge stof	% (m/m)	75.4
S Organische stof	% (m/m) ds	7.4
Gloeirest	% (m/m) ds	92
S Korrelgrootte < 2 µm (Lutum)	% (m/m) ds	3.2
Metalen		
S Lood (Pb)	mg/kg ds	92

Nr. Uw monsteromschrijving

6 211-1 (0-50)

Opgegeven monstermatrix

Grond (AS3000)

Monster nr.

11614035

Eurofins Analytico B.V.

Gildeweg 42-46
3771 NB Barneveld
P.O. Box 459
3770 AL Barneveld NL

Tel. +31 (0)34 242 63 00
Fax +31 (0)34 242 63 99
E-mail info-env@eurofins.nl
Site www.eurofins.nl

BNP Paribas S.A. 227 9245 25
IBAN: NL71BNPA0227924525
BIC: BNPANL2A
KvK/CoC No. 09088623
BTW/VAT No. NL 8043.14.883.B01



Q: door RvA geaccrediteerde verrichting
R: AP04 erkende en geaccrediteerde verrichting
S: AS SIKB erkende en geaccrediteerde verrichting
V: VLAREL erkende verrichting
W: Waals Gewest erkende verrichting

Dit certificaat mag uitsluitend in zijn geheel worden gereproduceerd.
Eurofins Analytico B.V. is ISO 14001: 2015 gecertificeerd door TÜV en erkend door het Vlaamse Gewest (OVAM en Dep. Omgeving), het Brusselse Gewest (BIM), het Waalse Gewest (DGRNE-OWD) en door de overheid van Luxemburg (MEV).



TESTEN
RvA L010

Akkoord
Pr.coörd.

PB

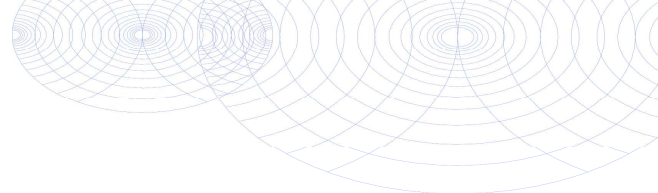

Bijlage (A) met de opgegeven deelmonsterinformatie behorende bij het analysecertificaat. 2020153485/1

Pagina 1/1

Monster nr.	Uw monsteromschrijving			Uw datum monstername	Monsteromsch./Monstername ID
	Barcode	Boornr	Van Tot		
11614030		201-1 (0-50)			
0538467154	201	0	50	24-Sep-2020	1
11614031		203-1 (0-50)			
0538467143	203	0	50	24-Sep-2020	1
11614032		205-1 (0-50)			
0538467137	205	0	50	24-Sep-2020	1
11614033		207-1 (0-50)			
0538467139	207	0	50	24-Sep-2020	1
11614034		210-1 (0-50)			
0538467335	210	0	50	24-Sep-2020	1
11614035		211-1 (0-50)			
0538467344	211	0	50	24-Sep-2020	1



Eurofins Analytico B.V.

Gildeweg 42-46
3771 NB Barneveld
P.O. Box 459
3770 AL Barneveld NL

Tel. +31 (0)34 242 63 00
Fax +31 (0)34 242 63 99
E-mail info-env@eurofins.nl
Site www.eurofins.nl

BNP Paribas S.A. 227 9245 25
IBAN: NL71BNP0227924525
BIC: BNPANL2A
KvK/CoC No. 09088623
BTW/VAT No. NL 8043.14.883.B01

Eurofins Analytico B.V. is ISO 14001: 2015 gecertificeerd door TÜV en erkend door het Vlaamse Gewest (OVAM en Dep. Omgeving), het Brusselse Gewest (BIM), het Waalse Gewest (DGRNE-OWD) en door de overheid van Luxemburg (MEV).

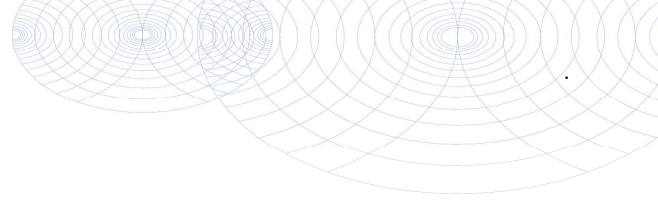

Bijlage (C) met methodeverwijzingen behorende bij analysecertificaat 2020153485/1

Pagina 1/1

Analyse	Methode	Techniek	Methode referentie
Voorbehandeling			
Cryogeen malen	W0106	Voorbehandeling	AS3000
Bodemkundige analyses			
Droge Stof	W0104	Gravimetrie	pb 3010-2 en NEN-EN 15934
Organische stof (gloeiverlies)	W0109	Gravimetrie	pb 3010-3 en NEN 5754
Korrelgrootte < 2 µm (lutum)	W0171	Sedimentatie	pb 3010-4 en NEN 5753
Metalen			
Lood (Pb)	W0423	ICP-MS	pb 3010-5 en NEN-EN-ISO 17294-2

Nadere informatie over de toegepaste onderzoeksmethoden alsmede een classificatie van de meetonzekerheid staan vermeld in ons overzicht "Specificaties analysemethoden", versie juni 2020.



Eurofins Analytico B.V.

Gildeweg 42-46
3771 NB Barneveld
P.O. Box 459
3770 AL Barneveld NL

Tel. +31 (0)34 242 63 00
Fax +31 (0)34 242 63 99
E-mail info-env@eurofins.nl
Site www.eurofins.nl

BNP Paribas S.A. 227 9245 25
IBAN: NL71BNPA0227924525
BIC: BNPANL2A
KvK/CoC No. 09088623
BTW/VAT No. NL 8043.14.883.B01

Eurofins Analytico B.V. is ISO 14001: 2015 gecertificeerd door TÜV en erkend door het Vlaamse Gewest (OVAM en Dep. Omgeving), het Brusselse Gewest (BIM), het Waalse Gewest (DGRNE-OWD) en door de overheid van Luxemburg (MEV).



Inventerra Milieuadviesbureau
T.a.v. Arjo van Houwelingen
Nijverheidsweg 34
3341 LJ HENDRIK-IDO-AMBACHT

Analyscertificaat

Datum: 07-Oct-2020

Hierbij ontvangt u de resultaten van het navolgende laboratoriumonderzoek.

Certificaatnummer/Versie	2020152378/1
Uw project/verslagnummer	20-2202
Uw projectnaam	Kortenhoeft
Uw ordernummer	
Monster(s) ontvangen	01-Oct-2020

Dit certificaat mag uitsluitend in zijn geheel worden gereproduceerd.
De analyse resultaten hebben alleen betrekking op het beproefde object.

De grondmonsters worden tot 4 weken na datum ontvangst bewaard en watermonsters tot 2 weken na datum ontvangst. Zonder tegenbericht worden de monsters nadien afgevoerd.
Indien de monsters langer bewaard dienen te blijven verzoeken wij U dit exemplaar uiterlijk 1 werkdag voor afloop van de standaardbewaarperiode ondertekend aan ons te retourneren. Voor de kosten van het langer bewaren van monsters verwijzen wij naar de prijslijst.

Bewaren tot:

Datum:

Naam:

Handtekening:

Wij vertrouwen erop uw opdracht hiermee naar verwachting te hebben uitgevoerd, mocht U naar aanleiding van dit analysecertificaat nog vragen hebben verzoeken wij U contact op te nemen met de afdeling Verkoop en Advies.

Met vriendelijke groet,

Eurofins Analytico B.V.



Ing. A. Veldhuizen
Technical Manager

Eurofins Analytico B.V.

Gildeweg 42-46
3771 NB Barneveld
P.O. Box 459
3770 AL Barneveld NL

Tel. +31 (0)34 242 63 00
Fax +31 (0)34 242 63 99
E-mail info-env@eurofins.nl
Site www.eurofins.nl

BNP Paribas S.A. 227 9245 25
IBAN: NL71BNPA0227924525
BIC: BNPANL2A
KvK/CoC No. 09088623
BTW/VAT No. NL 8043.14.883.B01

Eurofins Analytico B.V. is ISO 14001: 2015 gecertificeerd door TÜV en erkend door het Vlaamse Gewest (OVAM en Dep. Omgeving), het Brusselse Gewest (BIM), het Waalse Gewest (DGRNE-OWD) en door de overheid van Luxemburg (MEV).

Analysecertificaat

Uw project/verslagnummer	20-2202	Certificaatnummer/Versie	2020152378/1
Uw projectnaam	Kortenhoeve	Startdatum analyse	01-Oct-2020
Uw ordernummer		Datum einde analyse	07-Oct-2020
Uw monsternemer	Peter van Achterberg	Rapportagedatum	07-Oct-2020/10:04
		Bijlage	A, B, C
		Pagina	1/6

Analyse	Eenheid	1	2	3	4	5
Metalen						
S Barium (Ba)	µg/L	180	64	40	<20	64
S Cadmium (Cd)	µg/L	<0.20	<0.20	<0.20	<0.20	<0.20
S Kobalt (Co)	µg/L	<2.0	<2.0	<2.0	<2.0	4.2
S Koper (Cu)	µg/L	4.9	<2.0	<2.0	23	30
S Kwik (Hg)	µg/L	<0.050	<0.050	<0.050	<0.050	<0.050
S Molybdeen (Mo)	µg/L	2.2	<2.0	<2.0	3.4	24
S Nikkel (Ni)	µg/L	<3.0	<3.0	<3.0	<3.0	34
S Lood (Pb)	µg/L	<2.0	<2.0	<2.0	<2.0	<2.0
S Zink (Zn)	µg/L	<10	<10	<10	<10	<10
Vluchtige Aromatische Koolwaterstoffen						
S Benzeen	µg/L	<0.20	<0.20	<0.20	<0.20	<0.20
S Toluene	µg/L	<0.20	<0.20	<0.20	<0.20	<0.20
S Ethylbenzeen	µg/L	<0.20	<0.20	<0.20	<0.20	<0.20
S o-Xyleen	µg/L	<0.10	<0.10	<0.10	<0.10	<0.10
S m, p-Xyleen	µg/L	<0.20	<0.20	<0.20	<0.20	<0.20
S Xylenen (som) factor 0,7	µg/L	0.21 ¹⁾	0.21 ¹⁾	0.21 ¹⁾	0.21 ¹⁾	0.21 ¹⁾
BTEX (som)	µg/L	<0.90	<0.90	<0.90	<0.90	<0.90
S Naftaleen	µg/L	<0.020	<0.020	<0.020	<0.020	<0.020
S Styreen	µg/L	<0.20	<0.20	<0.20	<0.20	<0.20
Vluchtige organische halogeenkoolwaterstoffen						
S Dichloormethaan	µg/L	<0.20	<0.20	<0.20	<0.20	<0.20
S Trichloormethaan	µg/L	<0.20	<0.20	<0.20	<0.20	<0.20
S Tetrachloormethaan	µg/L	<0.10	<0.10	<0.10	<0.10	<0.10
S Trichlooretheen	µg/L	<0.20	<0.20	<0.20	<0.20	<0.20
S Tetrachlooretheen	µg/L	<0.10	<0.10	<0.10	<0.10	<0.10
S 1,1-Dichloorethaan	µg/L	<0.20	<0.20	<0.20	<0.20	<0.20
S 1,2-Dichloorethaan	µg/L	<0.20	<0.20	<0.20	<0.20	<0.20
S 1,1,1-Trichloorethaan	µg/L	<0.10	<0.10	<0.10	<0.10	<0.10
S 1,1,2-Trichloorethaan	µg/L	<0.10	<0.10	<0.10	<0.10	<0.10
S cis 1,2-Dichlooretheen	µg/L	<0.10	1.5	0.16	<0.10	<0.10

Nr.	Uw monsteromschrijving	Opgegeven monstermatrix	Monster nr.
1	108-1-1 (150-250)	Water (AS3000)	11610546
2	121-1-1 (150-250)	Water (AS3000)	11610547
3	132/G10-1-1 (150-250)	Water (AS3000)	11610548
4	147-1-1 (150-250)	Water (AS3000)	11610549
5	162-1-1 (150-250)	Water (AS3000)	11610550

Q: door RvA geaccrediteerde verrichting
 R: AP04 erkende en geaccrediteerde verrichting
 S: AS SIKB erkende en geaccrediteerde verrichting
 V: VLAREL erkende verrichting
 W: Waals Gewest erkende verrichting

Dit certificaat mag uitsluitend in zijn geheel worden gereproduceerd.
 Eurofins Analytico B.V. is ISO 14001: 2015 gecertificeerd door TÜV en erkend door het Vlaamse Gewest (OVAM en Dep. Omgeving), het Brusselse Gewest (BIM), het Waalse Gewest (DGRNE-OWD) en door de overheid van Luxemburg (MEV).

Eurofins Analytico B.V.

Gildeweg 42-46
 3771 NB Barneveld
 P.O. Box 459
 3770 AL Barneveld NL
 Tel. +31 (0)34 242 63 00
 Fax +31 (0)34 242 63 99
 E-mail info-env@eurofins.nl
 Site www.eurofins.nl

BNP Paribas S.A. 227 9245 25
 IBAN: NL71BNPA0227924525
 BIC: BNPANL2A
 KvK/CoC No. 09088623
 BTW/VAT No. NL 8043.14.883.B01



Analysecertificaat

Uw project/verslagnummer	20-2202	Certificaatnummer/Versie	2020152378/1
Uw projectnaam	Kortenhoeft	Startdatum analyse	01-Oct-2020
Uw ordernummer		Datum einde analyse	07-Oct-2020
Uw monsternemer	Peter van Achterberg	Rapportagedatum	07-Oct-2020/10:04
		Bijlage	A, B, C
		Pagina	2/6

Analyse	Eenheid	1	2	3	4	5
S trans 1,2-Dichlooretheen	µg/L	<0.10	<0.10	<0.10	<0.10	<0.10
CKW (som)	µg/L	<1.6	<1.6	<1.6	<1.6	<1.6
S Tribroommethaan	µg/L	<0.20	<0.20	<0.20	<0.20	<0.20
S Vinylchloride	µg/L	<0.10	0.95	<0.10	<0.10	<0.10
S 1,1-Dichlooretheen	µg/L	<0.10	<0.10	<0.10	<0.10	<0.10
S 1,2-Dichloorethenen (Som) factor 0,7	µg/L	0.14 ¹⁾	1.5	0.23	0.14 ¹⁾	0.14 ¹⁾
S 1,1-Dichloorpropaan	µg/L	<0.20	<0.20	<0.20	<0.20	<0.20
S 1,2-Dichloorpropaan	µg/L	<0.20	<0.20	<0.20	<0.20	<0.20
S 1,3-Dichloorpropaan	µg/L	<0.20	<0.20	<0.20	<0.20	<0.20
S Dichloorpropanen som factor 0.7	µg/L	0.42	0.42	0.42	0.42	0.42
Minerale olie						
Minerale olie (C10-C12)	µg/L	<10	<10	<10	<10	<10
Minerale olie (C12-C16)	µg/L	<10	<10	<10	<10	<10
Minerale olie (C16-C21)	µg/L	<10	<10	<10	<10	<10
Minerale olie (C21-C30)	µg/L	<15	<15	<15	<15	<15
Minerale olie (C30-C35)	µg/L	<10	<10	<10	<10	<10
Minerale olie (C35-C40)	µg/L	<10	<10	<10	<10	<10
S Minerale olie totaal (C10-C40)	µg/L	<50	<50	<50	<50	<50

Nr.	Uw monsteromschrijving	Opgegeven monsternatrix	Monster nr.
1	108-1-1 (150-250)	Water (AS3000)	11610546
2	121-1-1 (150-250)	Water (AS3000)	11610547
3	132/G10-1-1 (150-250)	Water (AS3000)	11610548
4	147-1-1 (150-250)	Water (AS3000)	11610549
5	162-1-1 (150-250)	Water (AS3000)	11610550

Q: door RvA geaccrediteerde verrichting
 R: AP04 erkende en geaccrediteerde verrichting
 S: AS SIKB erkende en geaccrediteerde verrichting
 V: VLAREL erkende verrichting
 W: Waals Gewest erkende verrichting

Dit certificaat mag uitsluitend in zijn geheel worden gereproduceerd.
 Eurofins Analytico B.V. is ISO 14001: 2015 gecertificeerd door TÜV en erkend door het Vlaamse Gewest (OVAM en Dep. Omgeving), het Brusselse Gewest (BIM), het Waalse Gewest (DGRNE-OWD) en door de overheid van Luxemburg (MEV).

Eurofins Analytico B.V.

Gildeweg 42-46
 3771 NB Barneveld
 P.O. Box 459
 3770 AL Barneveld NL
 Tel. +31 (0)34 242 63 00
 Fax +31 (0)34 242 63 99
 E-mail info-env@eurofins.nl
 Site www.eurofins.nl

BNP Paribas S.A. 227 9245 25
 IBAN: NL71BNPA0227924525
 BIC: BNPANL2A
 KvK/CoC No. 09088623
 BTW/VAT No. NL 8043.14.883.B01



Analysecertificaat

Uw project/verslagnummer	20-2202	Certificaatnummer/Versie	2020152378/1
Uw projectnaam	Kortenhoeft	Startdatum analyse	01-Oct-2020
Uw ordernummer		Datum einde analyse	07-Oct-2020
Uw monsternemer	Peter van Achterberg	Rapportagedatum	07-Oct-2020/10:04
		Bijlage	A, B, C
		Pagina	3/6

Analyse	Eenheid	6	7	8	9	10
Metalen						
S Barium (Ba)	µg/L	87	25	24	40	41
S Cadmium (Cd)	µg/L	<0.20	<0.20	<0.20	<0.20	<0.20
S Kobalt (Co)	µg/L	<2.0	<2.0	<2.0	<2.0	<2.0
S Koper (Cu)	µg/L	<2.0	6.2	5.7	<2.0	<2.0
S Kwik (Hg)	µg/L	<0.050	<0.050	<0.050	<0.050	<0.050
S Molybdeen (Mo)	µg/L	<2.0	4.9	4.8	<2.0	<2.0
S Nikkel (Ni)	µg/L	<3.0	3.5	3.5	<3.0	<3.0
S Lood (Pb)	µg/L	<2.0	<2.0	<2.0	<2.0	<2.0
S Zink (Zn)	µg/L	<10	32	32	<10	<10
Vluchtige Aromatische Koolwaterstoffen						
S Benzeen	µg/L	<0.20	<0.20	<0.20	<0.20	<0.20
S Toluene	µg/L	<0.20	<0.20	<0.20	<0.20	<0.20
S Ethylbenzeen	µg/L	<0.20	<0.20	<0.20	<0.20	<0.20
S o-Xyleen	µg/L	<0.10	<0.10	<0.10	<0.10	<0.10
S m, p-Xyleen	µg/L	<0.20	<0.20	<0.20	<0.20	<0.20
S Xylenen (som) factor 0,7	µg/L	0.21 ¹⁾	0.21 ¹⁾	0.21 ¹⁾	0.21 ¹⁾	0.21 ¹⁾
S BTEX (som)	µg/L	<0.90	<0.90	<0.90	<0.90	<0.90
S Naftaleen	µg/L	<0.020	<0.020	<0.020	<0.020	<0.020
S Styreen	µg/L	<0.20	<0.20	<0.20	<0.20	<0.20
Vluchtige organische halogeenkoolwaterstoffen						
S Dichloormethaan	µg/L	<0.20	<0.20	<0.20	<0.20	<0.20
S Trichloormethaan	µg/L	<0.20	<0.20	<0.20	<0.20	<0.20
S Tetrachloormethaan	µg/L	<0.10	<0.10	<0.10	<0.10	<0.10
S Trichlooretheen	µg/L	<0.20	<0.20	<0.20	<0.20	<0.20
S Tetrachlooretheen	µg/L	<0.10	<0.10	<0.10	<0.10	<0.10
S 1,1-Dichloorethaan	µg/L	<0.20	<0.20	<0.20	<0.20	<0.20
S 1,2-Dichloorethaan	µg/L	<0.20	<0.20	<0.20	<0.20	<0.20
S 1,1,1-Trichloorethaan	µg/L	<0.10	<0.10	<0.10	<0.10	<0.10
S 1,1,2-Trichloorethaan	µg/L	<0.10	<0.10	<0.10	<0.10	<0.10
S cis 1,2-Dichlooretheen	µg/L	<0.10	<0.10	<0.10	<0.10	0.17

Nr.	Uw monsteromschrijving	Opgegeven monstermatrix	Monster nr.
6	172/G22-1-1 (150-250)	Water (AS3000)	11610551
7	208-1-1 (150-250)	Water (AS3000)	11610552
8	220-1-1 (150-250)	Water (AS3000)	11610553
9	227-1-1 (150-250)	Water (AS3000)	11610554
10	235-1-1 (150-250)	Water (AS3000)	11610555

Q: door RvA geaccrediteerde verrichting
 R: AP04 erkende en geaccrediteerde verrichting
 S: AS SIKB erkende en geaccrediteerde verrichting
 V: VLAREL erkende verrichting
 W: Waals Gewest erkende verrichting

Dit certificaat mag uitsluitend in zijn geheel worden gereproduceerd.
 Eurofins Analytico B.V. is ISO 14001: 2015 gecertificeerd door TÜV en erkend door het Vlaamse Gewest (OVAM en Dep. Omgeving), het Brusselse Gewest (BIM), het Waalse Gewest (DGRNE-OWD) en door de overheid van Luxemburg (MEV).

Eurofins Analytico B.V.

Gildeweg 42-46
 3771 NB Barneveld
 P.O. Box 459
 3770 AL Barneveld NL
 Tel. +31 (0)34 242 63 00
 Fax +31 (0)34 242 63 99
 E-mail info-env@eurofins.nl
 Site www.eurofins.nl

BNP Paribas S.A. 227 9245 25
 IBAN: NL71BNPA0227924525
 BIC: BNPANL2A
 KvK/CoC No. 09088623
 BTW/VAT No. NL 8043.14.883.B01



Analysecertificaat

Uw project/verslagnummer	20-2202	Certificaatnummer/Versie	2020152378/1
Uw projectnaam	Kortenhoeef	Startdatum analyse	01-Oct-2020
Uw ordernummer		Datum einde analyse	07-Oct-2020
Uw monsternemer	Peter van Achterberg	Rapportagedatum	07-Oct-2020/10:04
		Bijlage	A, B, C
		Pagina	4/6

Analyse	Eenheid	6	7	8	9	10
S trans 1,2-Dichlooretheen	µg/L	<0.10	<0.10	<0.10	<0.10	<0.10
CKW (som)	µg/L	<1.6	<1.6	<1.6	<1.6	<1.6
S Tribroommethaan	µg/L	<0.20	<0.20	<0.20	<0.20	<0.20
S Vinylchloride	µg/L	<0.10	<0.10	<0.10	<0.10	<0.10
S 1,1-Dichlooretheen	µg/L	<0.10	<0.10	<0.10	<0.10	<0.10
S 1,2-Dichloorethenen (Som) factor 0,7	µg/L	0.14 ¹⁾	0.14 ¹⁾	0.14 ¹⁾	0.14 ¹⁾	0.24
S 1,1-Dichloorpropaan	µg/L	<0.20	<0.20	<0.20	<0.20	<0.20
S 1,2-Dichloorpropaan	µg/L	<0.20	<0.20	<0.20	<0.20	<0.20
S 1,3-Dichloorpropaan	µg/L	<0.20	<0.20	<0.20	<0.20	<0.20
S Dichloorpropanen som factor 0.7	µg/L	0.42	0.42	0.42	0.42	0.42
Minerale olie						
Minerale olie (C10-C12)	µg/L	<10	<10	<10	<10	<10
Minerale olie (C12-C16)	µg/L	<10	<10	<10	<10	<10
Minerale olie (C16-C21)	µg/L	<10	<10	<10	<10	<10
Minerale olie (C21-C30)	µg/L	<15	<15	<15	<15	<15
Minerale olie (C30-C35)	µg/L	<10	<10	<10	<10	<10
Minerale olie (C35-C40)	µg/L	<10	<10	<10	<10	<10
S Minerale olie totaal (C10-C40)	µg/L	<50	<50	<50	<50	<50

Nr.	Uw monsteromschrijving	Opgegeven monsternatrix	Monster nr.
6	172/G22-1-1 (150-250)	Water (AS3000)	11610551
7	208-1-1 (150-250)	Water (AS3000)	11610552
8	220-1-1 (150-250)	Water (AS3000)	11610553
9	227-1-1 (150-250)	Water (AS3000)	11610554
10	235-1-1 (150-250)	Water (AS3000)	11610555

Q: door RvA geaccrediteerde verrichting
 R: AP04 erkende en geaccrediteerde verrichting
 S: AS SIKB erkende en geaccrediteerde verrichting
 V: VLAREL erkende verrichting
 W: Waals Gewest erkende verrichting

Dit certificaat mag uitsluitend in zijn geheel worden gereproduceerd.
 Eurofins Analytico B.V. is ISO 14001: 2015 gecertificeerd door TÜV en erkend door het Vlaamse Gewest (OVAM en Dep. Omgeving), het Brusselse Gewest (BIM), het Waalse Gewest (DGRNE-OWD) en door de overheid van Luxemburg (MEV).

Eurofins Analytico B.V.

Gildeweg 42-46
 3771 NB Barneveld
 P.O. Box 459
 3770 AL Barneveld NL
 Tel. +31 (0)34 242 63 00
 Fax +31 (0)34 242 63 99
 E-mail info-env@eurofins.nl
 Site www.eurofins.nl

BNP Paribas S.A. 227 9245 25
 IBAN: NL71BNPA0227924525
 BIC: BNPANL2A
 KvK/CoC No. 09088623
 BTW/VAT No. NL 8043.14.883.B01





Analysecertificaat

Uw project/verslagnummer	20-2202	Certificaatnummer/Versie	2020152378/1
Uw projectnaam	Kortenhoeft	Startdatum analyse	01-Oct-2020
Uw ordernummer		Datum einde analyse	07-Oct-2020
Uw monsternemer	Peter van Achterberg	Rapportagedatum	07-Oct-2020/10:04
		Bijlage	A, B, C
		Pagina	5/6

Analyse	Eenheid	11
Metalen		
S Barium (Ba)	µg/L	150
S Cadmium (Cd)	µg/L	<0.20
S Kobalt (Co)	µg/L	<2.0
S Koper (Cu)	µg/L	<2.0
S Kwik (Hg)	µg/L	<0.050
S Molybdeen (Mo)	µg/L	<2.0
S Nikkel (Ni)	µg/L	<3.0
S Lood (Pb)	µg/L	<2.0
S Zink (Zn)	µg/L	<10
Vluchtige Aromatische Koolwaterstoffen		
S Benzeen	µg/L	<0.20
S Toluene	µg/L	<0.20
S Ethylbenzeen	µg/L	<0.20
S o-Xyleen	µg/L	<0.10
S m, p-Xyleen	µg/L	0.23
S Xylenen (som) factor 0,7	µg/L	0.30
BTEX (som)	µg/L	<0.90
S Naftaleen	µg/L	<0.020
S Styreen	µg/L	<0.20
Vluchtige organische halogeenkoolwaterstoffen		
S Dichloormethaan	µg/L	<0.20
S Trichloormethaan	µg/L	<0.20
S Tetrachloormethaan	µg/L	<0.10
S Trichlooretheen	µg/L	<0.20
S Tetrachlooretheen	µg/L	<0.10
S 1,1-Dichloorethaan	µg/L	0.25
S 1,2-Dichloorethaan	µg/L	<0.20
S 1,1,1-Trichloorethaan	µg/L	<0.10
S 1,1,2-Trichloorethaan	µg/L	<0.10
S cis 1,2-Dichlooretheen	µg/L	<0.10

Nr. Uw monsteromschrijving	Opgegeven monstermatrix	Monster nr.
11 246-1-1 (150-250)	Water (AS3000)	11610556

Eurofins Analytico B.V.

Gildeweg 42-46
3771 NB Barneveld
P.O. Box 459
3770 AL Barneveld NL

Tel. +31 (0)34 242 63 00
Fax +31 (0)34 242 63 99
E-mail info-env@eurofins.nl
Site www.eurofins.nl

BNP Paribas S.A. 227 9245 25
IBAN: NL71BNPA0227924525
BIC: BNPANL2A
KvK/CoC No. 09088623
BTW/VAT No. NL 8043.14.883.B01



Q: door RvA geaccrediteerde verrichting
A: AP04 erkende en geaccrediteerde verrichting
S: AS SIKB erkende en geaccrediteerde verrichting
V: VLAREL erkende verrichting
W: Waals Gewest erkende verrichting

Dit certificaat mag uitsluitend in zijn geheel worden gereproduceerd.
Eurofins Analytico B.V. is ISO 14001: 2015 gecertificeerd door TÜV en erkend door het Vlaamse Gewest (OVAM en Dep. Omgeving), het Brusselse Gewest (BIM), het Waalse Gewest (DGRNE-OWD) en door de overheid van Luxemburg (MEV).





Analysecertificaat

Uw project/verslagnummer	20-2202	Certificaatnummer/Versie	2020152378/1
Uw projectnaam	Kortenhoeef	Startdatum analyse	01-Oct-2020
Uw ordernummer		Datum einde analyse	07-Oct-2020
Uw monsternemer	Peter van Achterberg	Rapportagedatum	07-Oct-2020/10:04
		Bijlage	A, B, C
		Pagina	6/6

Analyse	Eenheid	11
S trans 1,2-Dichlooretheen	µg/L	<0.10
CKW (som)	µg/L	<1.6
S Tribroommethaan	µg/L	<0.20
S Vinylchloride	µg/L	<0.10
S 1,1-Dichlooretheen	µg/L	<0.10
S 1,2-Dichloorethenen (Som) factor 0,7	µg/L	0.14 ¹⁾
S 1,1-Dichloorpropaan	µg/L	<0.20
S 1,2-Dichloorpropaan	µg/L	<0.20
S 1,3-Dichloorpropaan	µg/L	<0.20
S Dichloorpropanen som factor 0.7	µg/L	0.42
Minerale olie		
Minerale olie (C10-C12)	µg/L	<10
Minerale olie (C12-C16)	µg/L	<10
Minerale olie (C16-C21)	µg/L	<10
Minerale olie (C21-C30)	µg/L	<15
Minerale olie (C30-C35)	µg/L	<10
Minerale olie (C35-C40)	µg/L	<10
S Minerale olie totaal (C10-C40)	µg/L	<50

Nr. Uw monsteromschrijving

11 246-1-1 (150-250)

Opgegeven monstermatrix

Water (AS3000)

Monster nr.

11610556

Eurofins Analytico B.V.

Gildeweg 42-46
3771 NB Barneveld
P.O. Box 459
3770 AL Barneveld NL

Tel. +31 (0)34 242 63 00
Fax +31 (0)34 242 63 99
E-mail info-env@eurofins.nl
Site www.eurofins.nl

BNP Paribas S.A. 227 9245 25
IBAN: NL71BNPA0227924525
BIC: BNPANL2A
KvK/CoC No. 09088623
BTW/VAT No. NL 8043.14.883.B01



Q: door RvA geaccrediteerde verrichting
R: AP04 erkende en geaccrediteerde verrichting
S: AS SIKB erkende en geaccrediteerde verrichting
V: VLAREL erkende verrichting
W: Waals Gewest erkende verrichting

Dit certificaat mag uitsluitend in zijn geheel worden gereproduceerd.
Eurofins Analytico B.V. is ISO 14001: 2015 gecertificeerd door TÜV en erkend door het Vlaamse Gewest (OVAM en Dep. Omgeving), het Brusselse Gewest (BIM), het Waalse Gewest (DGRNE-OWD) en door de overheid van Luxemburg (MEV).

Akkoord
Pr.coörd.



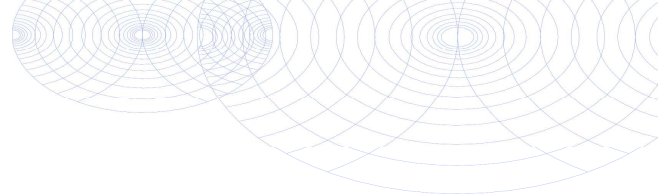

Bijlage (A) met de opgegeven deelmonsterinformatie behorende bij het analysecertificaat. 2020152378/1

Pagina 1/1

Monster nr.	Uw monsteromschrijving			Uw datum monstername	Monsteromsch./Monstername ID
	Barcode	Boornr	Van Tot		
11610546	108-1-1 (150-250)				
0692032125	108	150	250	01-Oct-2020	1
0800957296	108	150	250	01-Oct-2020	2
11610547	121-1-1 (150-250)				
0691993150	121	150	250	01-Oct-2020	1
0800957464	121	150	250	01-Oct-2020	2
11610548	132/G10-1-1 (150-250)				
0691993130	132/G10	150	250	01-Oct-2020	1
0800957534	132/G10	150	250	01-Oct-2020	2
11610549	147-1-1 (150-250)				
0691993131	147	150	250	01-Oct-2020	1
0800957266	147	150	250	01-Oct-2020	2
11610550	162-1-1 (150-250)				
0800957349	162	150	250	01-Oct-2020	2
0691993151	162	150	250	01-Oct-2020	1
11610551	172/G22-1-1 (150-250)				
0691993139	172/G22	150	250	01-Oct-2020	1
0800957412	172/G22	150	250	01-Oct-2020	2
11610552	208-1-1 (150-250)				
0692032117	208	150	250	01-Oct-2020	1
0800957429	208	150	250	01-Oct-2020	2
11610553	220-1-1 (150-250)				
0695114329	220	150	250	01-Oct-2020	1
0800957496	220	150	250	01-Oct-2020	2
11610554	227-1-1 (150-250)				
0691993144	227	150	250	01-Oct-2020	1
0800957361	227	150	250	01-Oct-2020	2
11610555	235-1-1 (150-250)				
0691993133	235	150	250	01-Oct-2020	1
0800957268	235	150	250	01-Oct-2020	2
11610556	246-1-1 (150-250)				
0691993132	246	150	250	01-Oct-2020	1
0800957420	246	150	250	01-Oct-2020	2

Eurofins Analytico B.V.

Gildeweg 42-46
3771 NB Barneveld
P.O. Box 459
3770 AL Barneveld NL
Tel. +31 (0)34 242 63 00
Fax +31 (0)34 242 63 99
E-mail info-env@eurofins.nl
Site www.eurofins.nl

BNP Paribas S.A. 227 9245 25
IBAN: NL71BNPA0227924525
BIC: BNPANL2A
KvK/CoC No. 09088623
BTW/VAT No. NL 8043.14.883.B01

Eurofins Analytico B.V. is ISO 14001: 2015 gecertificeerd door TÜV en erkend door het Vlaamse Gewest (OVAM en Dep. Omgeving), het Brusselse Gewest (BIM), het Waalse Gewest (DGRNE-OWD) en door de overheid van Luxemburg (MEV).

**Bijlage (B) met opmerkingen behorende bij analysecertificaat 2020152378/1**

Pagina 1/1

Opmerking 1)De toetswaarde van de som is gelijk aan de sommatie van $0,7 \cdot RG$ **Eurofins Analytico B.V.**

Gildeweg 42-46 Tel. +31 (0)34 242 63 00
3771 NB Barneveld Fax +31 (0)34 242 63 99
P.O. Box 459 E-mail info-env@eurofins.nl
3770 AL Barneveld NL Site www.eurofins.nl

BNP Paribas S.A. 227 9245 25
IBAN: NL71BNPA0227924525
BIC: BNPNL2A
KvK/CoC No. 09088623
BTW/VAT No. NL 8043.14.883.B01

Eurofins Analytico B.V. is ISO 14001: 2015 gecertificeerd door TÜV en erkend door het Vlaamse Gewest (OVAM en Dep. Omgeving), het Brusselse Gewest (BIM), het Waalse Gewest (DGRNE-OWD) en door de overheid van Luxemburg (MEV).

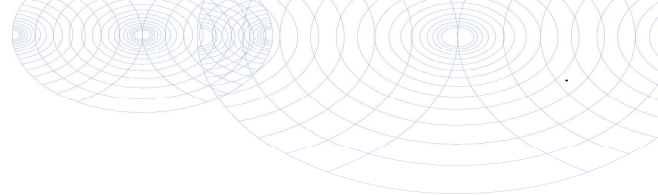

Bijlage (C) met methodeverwijzingen behorende bij analysecertificaat 2020152378/1

Pagina 1/1

Analyse	Methode	Techniek	Methode referentie
Metalen			
Barium (Ba)	W0421	ICP-MS	pb 3110-3 en NEN-EN-ISO 17294-2
Cadmium (Cd)	W0421	ICP-MS	pb 3110-3 en NEN-EN-ISO 17294-2
Kobalt (Co)	W0421	ICP-MS	pb 3110-3 en NEN-EN-ISO 17294-2
Koper (Cu)	W0421	ICP-MS	pb 3110-3 en NEN-EN-ISO 17294-2
Kwik (Hg)	W0421	ICP-MS	pb 3110-3 en NEN-EN-ISO 17294-2
Molybdeen (Mo)	W0421	ICP-MS	pb 3110-3 en NEN-EN-ISO 17294-2
Nikkel (Ni)	W0421	ICP-MS	pb 3110-3 en NEN-EN-ISO 17294-2
Lood (Pb)	W0421	ICP-MS	pb 3110-3 en NEN-EN-ISO 17294-2
Zink (Zn)	W0421	ICP-MS	pb 3110-3 en NEN-EN-ISO 17294-2
Vluchtige Aromatische Koolwaterstoffen			
Xylenen som AS3000	W0254	HS-GC-MS	pb 3130-1
Aromaten (BTEXN)	W0254	HS-GC-MS	pb 3130-1
Styreen	W0254	HS-GC-MS	pb 3130-1
Vluchtige organische halogeenkoolwaterstoffen			
VOCl (11)	W0254	HS-GC-MS	pb 3130-1
Tribroommethaan (Bromoform)	W0254	HS-GC-MS	pb 3130-1
Vinylchloride	W0254	HS-GC-MS	pb 3130-1
1,1-Dichlooretheen	W0254	HS-GC-MS	pb 3130-1
DiClEtheen som AS3000	W0254	HS-GC-MS	pb 3130-1
1,1-Dichloorpropaan	W0254	HS-GC-MS	pb 3130-1
1,2-Dichloorpropaan	W0254	HS-GC-MS	pb 3130-1
1,3-Dichloorpropaan	W0254	HS-GC-MS	pb 3130-1
DiChlprop. som AS3000	W0254	HS-GC-MS	pb 3130-1
Minerale olie			
Minerale olie (C10-C40)	W0215	GC-FID	pb 3110-5

Nadere informatie over de toegepaste onderzoeksmethoden alsmede een classificatie van de meetonzekerheid staan vermeld in ons overzicht "Specificaties analysemethoden", versie juni 2020.



Inventerra Milieuadviesbureau
T.a.v. Arjo van Houwelingen
Nijverheidsweg 34
3341 LJ HENDRIK-IDO-AMBACT

Analyscertificaat

Datum: 25-Sep-2020

Hierbij ontvangt u de resultaten van het navolgende laboratoriumonderzoek.

Certificaatnummer/Versie	2020144002/1
Uw project/verslagnummer	20-2202
Uw projectnaam	Kortenhoeft
Uw ordernummer	
Monster(s) ontvangen	16-Sep-2020

Dit certificaat mag uitsluitend in zijn geheel worden gereproduceerd.
De analyse resultaten hebben alleen betrekking op het beproefde object.

De grondmonsters worden tot 4 weken na datum ontvangst bewaard en watermonsters tot 2 weken na datum ontvangst. Zonder tegenbericht worden de monsters nadien afgevoerd.
Indien de monsters langer bewaard dienen te blijven verzoeken wij U dit exemplaar uiterlijk 1 werkdag voor afloop van de standaardbewaarperiode ondertekend aan ons te retourneren. Voor de kosten van het langer bewaren van monsters verwijzen wij naar de prijslijst.

Bewaren tot:

Datum:

Naam:

Handtekening:

Wij vertrouwen erop uw opdracht hiermee naar verwachting te hebben uitgevoerd, mocht U naar aanleiding van dit analysecertificaat nog vragen hebben verzoeken wij U contact op te nemen met de afdeling Verkoop en Advies.

Met vriendelijke groet,

Eurofins Analytico B.V.



Ing. A. Veldhuizen
Technical Manager

Eurofins Analytico B.V.

Gildeweg 42-46
3771 NB Barneveld
P.O. Box 459
3770 AL Barneveld NL

Tel. +31 (0)34 242 63 00
Fax +31 (0)34 242 63 99
E-mail info-env@eurofins.nl
Site www.eurofins.nl

BNP Paribas S.A. 227 9245 25
IBAN: NL71BNPA0227924525
BIC: BNPANL2A
KvK/CoC No. 09088623
BTW/VAT No. NL 8043.14.883.B01

Eurofins Analytico B.V. is ISO 14001: 2015 gecertificeerd door TÜV en erkend door het Vlaamse Gewest (OVAM en Dep. Omgeving), het Brusselse Gewest (BIM), het Waalse Gewest (DGRNE-OWD) en door de overheid van Luxemburg (MEV).

Analysecertificaat

Uw project/verslagnummer 20-2202
 Uw projectnaam Kortenhoef
 Uw ordernummer
 Uw monsternemer Peter Achterberg
 Uw opgegeven monstermatri: Asbestverdachte grond

Certificaatnummer/Versie 2020144002/1
 Startdatum 18-Sep-2020
 Rapportagedatum 24-Sep-2020/22:19
 Bijlage A, B, C
 Pagina 1/1

Analyse	Eenheid	1 ¹⁾	2 ¹⁾	3	4
Bodemkundige analyses					
Droge stof (Extern)	% (m/m)	64.5 ²⁾	61.6 ²⁾	70.1 ²⁾	92.3 ²⁾
Extern / Overig onderzoek					
In behandeling genomen hoeveelheid	kg	13.6 ³⁾	14.7 ³⁾	14.7 ³⁾	15.5 ³⁾
Asbest fractie 0,5-1mm	mg	0.0 ³⁾	0.0 ³⁾	0.0 ³⁾	0.0 ³⁾
Asbest fractie 1-2mm	mg	0.0 ³⁾	0.0 ³⁾	0.0 ³⁾	0.0 ³⁾
Asbest fractie 2-4mm	mg	0.0 ³⁾	0.0 ³⁾	0.0 ³⁾	0.0 ³⁾
Asbest fractie 4-8mm	mg	5.1 ³⁾	0.0 ³⁾	0.0 ³⁾	0.0 ³⁾
Asbest fractie 8-20mm	mg	0.0 ³⁾	0.0 ³⁾	0.0 ³⁾	0.0 ³⁾
Asbest fractie >20mm	mg	0.0 ³⁾	0.0 ³⁾	0.0 ³⁾	0.0 ³⁾
Asbest (som)	mg	5.1 ³⁾	<5.6 ³⁾	<6.7 ³⁾	<3.9 ³⁾
Asbest in grond	mg/kg ds	0.6 ³⁾	<0.7 ³⁾	<0.7 ³⁾	<0.3 ³⁾
Gemeten Asbestconcentratie	mg/kg ds	0.6 ³⁾	<0.7 ³⁾	<0.7 ³⁾	<0.3 ³⁾
Gemeten concentratie Chrysotiel	mg/kg ds	0.6 ³⁾	<0.7 ³⁾	<0.7 ³⁾	<0.3 ³⁾
Gemeten concentratie Amfibool	mg/kg ds	0.0 ³⁾	0.0 ³⁾	0.0 ³⁾	0.0 ³⁾
Totaal asbest hechtgebonden	mg/kg ds	0.6 ³⁾	0.0 ³⁾	0.0 ³⁾	0.0 ³⁾
Totaal asbest niet hechtgebonden	mg/kg ds	0.0 ³⁾	0.0 ³⁾	0.0 ³⁾	0.0 ³⁾

Nr. Uw monsteromschrijving

1 AMM01-1 (0-50)
 2 AMM02-1 (0-50)
 3 AMM04-1 (0-50)
 4 AMM05-1 (0-50)

Uw datum monsternamen

16-Sep-2020 11583437
 16-Sep-2020 11583438
 16-Sep-2020 11583439
 16-Sep-2020 11583440

Q: door RvA geaccrediteerde verrichting
 R: AP04 erkende verrichting
 S: AS SIKB erkende verrichting
 V: VLAREL erkende verrichting
 W: Waals Gewest erkende verrichting

Akkoord
Pr. coörd.

PB

Eurofins Analytico B.V.

Gildeweg 42-46 Tel. +31 (0)34 242 63 00
 3771 NB Barneveld Fax +31 (0)34 242 63 99
 P.O. Box 459 E-mail info-env@eurofins.nl
 3770 AL Barneveld NL Site www.eurofins.nl

BNP Paribas S.A. 227 9245 25
 IBAN: NL71BNPA0227924525
 BIC: BNPANL2A
 KvK/CoC No. 09088623
 BTW/VAT No. NL 8043.14.883.B01

Dit certificaat mag uitsluitend in zijn geheel worden gereproduceerd.
 Eurofins Analytico B.V. is ISO 14001: 2015 gecertificeerd door TÜV
 en erkend door het Vlaamse Gewest (OVAM en Dep. Omgeving),
 het Brusselse Gewest (BIM), het Waalse Gewest (DGRNE-OWD)
 en door de overheid van Luxemburg (MEV).



Bijlage (A) met deelmonsterinformatie behorende bij analysecertificaat 2020144002/1

Pagina 1/1

Monster nr.	Boornr	Omschrijving	Van	Tot	Barcode	Monstername ID/Monsteromsch.
11583437	AMM01	1	0	50	1620545MG	AMM01-1 (0-50)
11583438	AMM02	1	0	50	1620547MG	AMM02-1 (0-50)
11583439	AMM04	1	0	50	1620549MG	AMM04-1 (0-50)
11583440	AMM05	1	0	50	1620548MG	AMM05-1 (0-50)



Eurofins Analytico B.V.

Gildeweg 42-46
3771 NB Barneveld
P.O. Box 459
3770 AL Barneveld NL

Tel. +31 (0)34 242 63 00
Fax +31 (0)34 242 63 99
E-mail info-env@eurofins.nl
Site www.eurofins.nl

BNP Paribas S.A. 227 9245 25
IBAN: NL71BNPA0227924525
BIC: BNPANL2A
KvK/CoC No. 09088623
BTW/VAT No. NL 8043.14.883.B01

Eurofins Analytico B.V. is ISO 14001: 2015 gecertificeerd door TÜV en erkend door het Vlaamse Gewest (OVAM en Dep. Omgeving), het Brusselse Gewest (BIM), het Waalse Gewest (DGRNE-OWD) en door de overheid van Luxemburg (MEV).

**Bijlage (B) met opmerkingen behorende bij analysecertificaat 2020144002/1**

Pagina 1/1

Opmerking 1)

De aangeboden monsterhoeveelheid voldoet niet aan de eis conform NEN 5898.

Opmerking 2)

Deze bepaling is uitgevoerd bij Eurofins Omegam (L086).

Opmerking 3)

Deze bepaling is uitgevoerd bij Eurofins Omegam (L086).

**Eurofins Analytico B.V.**

Gildeweg 42-46 Tel. +31 (0)34 242 63 00
3771 NB Barneveld Fax +31 (0)34 242 63 99
P.O. Box 459 E-mail info-env@eurofins.nl
3770 AL Barneveld NL Site www.eurofins.nl

BNP Paribas S.A. 227 9245 25
IBAN: NL71BNPA0227924525
BIC: BNPANL2A
KvK/CoC No. 09088623
BTW/VAT No. NL 8043.14.883.B01

Eurofins Analytico B.V. is ISO 14001: 2015 gecertificeerd door TÜV en erkend door het Vlaamse Gewest (OVAM en Dep. Omgeving), het Brusselse Gewest (BIM), het Waalse Gewest (DGRNE-OWD) en door de overheid van Luxemburg (MEV).

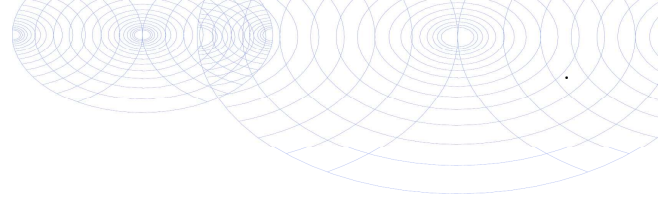

Bijlage (C) met methodeverwijzingen behorende bij analysecertificaat 2020144002/1

Pagina 1/1

Analyse	Methode	Techniek	Methode referentie
Bodemkundige analyses			
Droge stof (uitbesteed)	W0004	Extern	Uitbesteding
Extern / Overig onderzoek			
Asbest Grond NEN5898 2016	W0004	Microscopie	NEN 5898

Nadere informatie over de toegepaste onderzoeksmethoden alsmede een classificatie van de meetonzekerheid staan vermeld in ons overzicht "Specificaties analysemethoden", versie juni 2020.



Eurofins Analytico B.V.

Gildeweg 42-46
3771 NB Barneveld
P.O. Box 459
3770 AL Barneveld NL

Tel. +31 (0)34 242 63 00
Fax +31 (0)34 242 63 99
E-mail info-env@eurofins.nl
Site www.eurofins.nl

BNP Paribas S.A. 227 9245 25
IBAN: NL71BNPA0227924525
BIC: BNPANL2A
KvK/CoC No. 09088623
BTW/VAT No. NL 8043.14.883.B01

Eurofins Analytico B.V. is ISO 14001: 2015 gecertificeerd door TÜV en erkend door het Vlaamse Gewest (OVAM en Dep. Omgeving), het Brusselse Gewest (BIM), het Waalse Gewest (DGRNE-OWD) en door de overheid van Luxemburg (MEV).

ANALYSECERTIFICAAT

Project code : 1088476
Uw Project omschrijving : 2020144002-20-2202
Opdrachtgever : Eurofins Analytico B.V.

Monstercode : 6453729
Uw referentie : AMM01-1 (0-50)
Opgegeven bemonsteringsdatum : 16/09/2020

Asbestonderzoek

Initialen analist : A.Z.
 Datum geanalyseerd : 21-09-2020

Analyse is uitgevoerd conform NEN 5898 (S).

Massa aangeleverde monster : 13630 g
 Droge massa aangeleverde monster : 8791 g
 Percentage droogrest : **64,5** m/m %
 Type zieving : nat

zeeffractie (mm)	massa zeeffractie (gram)	percentage zeeffractie (m/m %)	massa onderzocht (gram)	percentage onderzocht (m/m %)	aantal asbest (deeltjes)	massa asbest-houdend materiaal (mg)
<0,5 mm	8301,9	96,0	13,3	0,16	n.v.t.	n.v.t.
0,5-1 mm	96,0	1,1	18,7	19,48	0	0,0
1-2 mm	32,0	0,4	9,9	30,94	0	0,0
2-4 mm	129,0	1,5	129,0	100,00	0	0,0
4-8 mm	51,8	0,6	51,8	100,00	1	40,6
8-20 mm	38,8	0,4	38,8	100,00	0	0,0
>20 mm	0,0	0,0	0,0	100,00	0	0,0
Totaal	8649,5	100,0	261,5		1	40,6

zeeffractie (mm)	asbest totaal			serpentijs asbest			amfibool asbest		
	gehalte asbest (mg/kg ds)	ondergrens (mg/kg ds)	bovengrens (mg/kg ds)	gehalte asbest (mg/kg ds)	ondergrens (mg/kg ds)	bovengrens (mg/kg ds)	gehalte asbest (mg/kg ds)	ondergrens (mg/kg ds)	bovengrens (mg/kg ds)
<0,5 mm	-								
0,5-1 mm	0,0	0,0	0,0	0,0	0,0	0,0	0,0	0,0	0,0
1-2 mm	0,0	0,0	0,0	0,0	0,0	0,0	0,0	0,0	0,0
2-4 mm	0,0	0,0	0,0	0,0	0,0	0,0	0,0	0,0	0,0
4-8 mm	0,6	0,5	0,7	0,6	0,5	0,7	0,0	0,0	0,0
8-20 mm	0,0	0,0	0,0	0,0	0,0	0,0	0,0	0,0	0,0
>20 mm	0,0	0,0	0,0	0,0	0,0	0,0	0,0	0,0	0,0
Totaal	0,6	0,5	0,7	0,6	0,5	0,7	0,0	0,0	0,0

Aangetroffen type asbest : Serpentijs
 Bijzonderheden waargenomen : Geen

Serpentijs asbest is chrysotiel.
 Amfibool asbest is amosiet, crocidoliet, actinoliet, anthophylliet en tremoliet.

De bepalingsgrens is bepaald voor de zeeffracties kleiner dan 4 mm. De totale bepalingsgrens is verkregen door de bepalingsgrenzen van de afzonderlijke zeeffracties te sommeren.
 Het materiaal is middels polarisatiemicroscopie onderzocht, de analyse is uitgevoerd conform NEN 5896.

gebondenheid	serpentijs asbest	amfibool asbest	totaal afgerond
hecht	0,6	0,0	0,6
niet hecht	0,0	0,0	0,0
totaal afgerond	0,6	0,0	

Gewogen concentratie (serpentijsasbestconcentratie vermeerderd met 10 maal de amfiboolasbestconcentratie) is: **0,6 mg/kg ds**

De gewogen asbestconcentratie wordt berekend uit de niet-afgeronde gehalten aan serpentijs en amfibool asbest. De weergegeven resultaten zijn afgerond.

Verklaring kwalitatief onderzoek zeeffractie <0,5 mm:
 - : geen asbest waargenomen

ANALYSECERTIFICAAT

Project code : 1088476
Uw Project omschrijving : 2020144002-20-2202
Opdrachtgever : Eurofins Analytico B.V.

Monstercode : 6453729
Uw referentie : AMM01-1 (0-50)
Opgegeven bemonsteringsdatum : 16/09/2020

Asbestonderzoek - productidentificatie

zeef fractie (mm)	materiaal	gebondenheid	asbestsoort	percentage (m/m %)
4-8 mm	cement, vlakke plaat	hecht	chrysotiel	10-15

ANALYSECERTIFICAAT

Project code : 1088476
Uw Project omschrijving : 2020144002-20-2202
Opdrachtgever : Eurofins Analytico B.V.

Monstercode : 6453730
Uw referentie : AMM02-1 (0-50)
Opgegeven bemonsteringsdatum : 16/09/2020

Asbestonderzoek

Initialen analist : M.A.
 Datum geanalyseerd : 21-09-2020

Analyse is uitgevoerd conform NEN 5898 (S).

Massa aangeleverde monster : 14660 g
 Droge massa aangeleverde monster : 9031 g
 Percentage droogrest : 61,6 m/m %
 Type zieving : nat

zeeffractie (mm)	massa zeeffractie (gram)	percentage zeeffractie (m/m %)	massa onderzocht (gram)	percentage onderzocht (m/m %)	aantal asbest (deeltjes)	massa asbest-houdend materiaal (mg)
<0,5 mm	8828,4	99,3	18,2	0,21	n.v.t.	n.v.t.
0,5-1 mm	14,4	0,2	3,3	22,92	0	0,0
1-2 mm	9,8	0,1	3,0	30,61	0	0,0
2-4 mm	8,5	0,1	8,5	100,00	0	0,0
4-8 mm	9,5	0,1	9,5	100,00	0	0,0
8-20 mm	18,3	0,2	18,3	100,00	0	0,0
>20 mm	0,0	0,0	0,0	100,00	0	0,0
Totaal	8888,9	100,0	60,8		0	0,0

zeeffractie (mm)	asbest totaal			serpentijs asbest			amfibool asbest		
	gehalte asbest (mg/kg ds)	ondergrens (mg/kg ds)	bovengrens (mg/kg ds)	gehalte asbest (mg/kg ds)	ondergrens (mg/kg ds)	bovengrens (mg/kg ds)	gehalte asbest (mg/kg ds)	ondergrens (mg/kg ds)	bovengrens (mg/kg ds)
<0,5 mm	-								
0,5-1 mm	0,0	0,0	0,3	0,0	0,0	0,1	0,0	0,0	0,1
1-2 mm	0,0	0,0	1,0	0,0	0,0	0,5	0,0	0,0	0,5
2-4 mm	0,0	0,0	0,0	0,0	0,0	0,0	0,0	0,0	0,0
4-8 mm	0,0	0,0	0,0	0,0	0,0	0,0	0,0	0,0	0,0
8-20 mm	0,0	0,0	0,0	0,0	0,0	0,0	0,0	0,0	0,0
>20 mm	0,0	0,0	0,0	0,0	0,0	0,0	0,0	0,0	0,0
Totaal	<0,7	0,0	1,2	<0,7	0,0	0,6	0,0	0,0	0,6

Aangetroffen type asbest : Geen
 Bijzonderheden waargenomen : Geen

Serpentijs asbest is chrysotiel.
 Amfibool asbest is amosiet, crocidoliet, actinoliet, anthophylliet en tremoliet.

De bepalingsgrens is bepaald voor de zeeffracties kleiner dan 4 mm. De totale bepalingsgrens is verkregen door de bepalingsgrenzen van de afzonderlijke zeeffracties te sommeren.
 Het materiaal is middels polarisatiemicroscopie onderzocht, de analyse is uitgevoerd conform NEN 5896.

gebondenheid	serpentijs asbest	amfibool asbest	totaal afgerond
hecht	0,0	0,0	0,0
niet hecht	0,0	0,0	0,0
totaal afgerond	0,0	0,0	

Gewogen concentratie (serpentijsasbestconcentratie vermeerderd met 10 maal de amfiboolasbestconcentratie) is: **<0,7 mg/kg ds**

De gewogen asbestconcentratie wordt berekend uit de niet-afgeronde gehalten aan serpentijs en amfibool asbest. De weergegeven resultaten zijn afgerond.

Verklaring kwalitatief onderzoek zeeffractie <0,5 mm:
 - : geen asbest waargenomen

Dit analyse-certificaat, inclusief voorblad en eventuele bijlage(n), mag niet anders dan in zijn geheel worden gereproduceerd.

- De met een 'Q' gemerkte analyses zijn door RvA geaccrediteerd (registratienummer L086).

- De met een 'S' gemerkte analyses zijn door RvA geaccrediteerd (L086) en op basis van het schema AS 3000 erkend.

Opdrachtverificatiecode: SMET-NYCT-YDAA-TDCL

Ref.: 1088476_certificaat_v1

ANALYSECERTIFICAAT

Project code : 1088476
Uw Project omschrijving : 2020144002-20-2202
Opdrachtgever : Eurofins Analytico B.V.

Monstercode : 6453731
Uw referentie : AMM04-1 (0-50)
Opgegeven bemonsteringsdatum : 16/09/2020

Asbestonderzoek

Initialen analist : N.E.
 Datum geanalyseerd : 21-09-2020

Analyse is uitgevoerd conform NEN 5898 (S).

Massa aangeleverde monster : 14700 g
 Droge massa aangeleverde monster : 10305 g
 Percentage droogrest : 70,1 m/m %
 Type zieving : nat

zeef fractie (mm)	massa zeef fractie (gram)	percentage zeef fractie (m/m %)	massa onderzocht (gram)	percentage onderzocht (m/m %)	aantal asbest (deeltjes)	massa asbest-houdend materiaal (mg)
<0,5 mm	9005,8	88,7	19,3	0,21	n.v.t.	n.v.t.
0,5-1 mm	475,3	4,7	74,6	15,70	0	0,0
1-2 mm	344,8	3,4	99,3	28,80	0	0,0
2-4 mm	119,3	1,2	119,3	100,00	0	0,0
4-8 mm	135,1	1,3	135,1	100,00	0	0,0
8-20 mm	70,2	0,7	70,2	100,00	0	0,0
>20 mm	0,0	0,0	0,0	100,00	0	0,0
Totaal	10150,5	100,0	517,8		0	0,0

zeef fractie (mm)	asbest totaal			serpentijs asbest			amfibool asbest		
	gehalte asbest (mg/kg ds)	ondergrens (mg/kg ds)	bovengrens (mg/kg ds)	gehalte asbest (mg/kg ds)	ondergrens (mg/kg ds)	bovengrens (mg/kg ds)	gehalte asbest (mg/kg ds)	ondergrens (mg/kg ds)	bovengrens (mg/kg ds)
<0,5 mm	-								
0,5-1 mm	0,0	0,0	0,4	0,0	0,0	0,2	0,0	0,0	0,2
1-2 mm	0,0	0,0	0,9	0,0	0,0	0,5	0,0	0,0	0,5
2-4 mm	0,0	0,0	0,0	0,0	0,0	0,0	0,0	0,0	0,0
4-8 mm	0,0	0,0	0,0	0,0	0,0	0,0	0,0	0,0	0,0
8-20 mm	0,0	0,0	0,0	0,0	0,0	0,0	0,0	0,0	0,0
>20 mm	0,0	0,0	0,0	0,0	0,0	0,0	0,0	0,0	0,0
Totaal	<0,7	0,0	1,3	<0,7	0,0	0,7	0,0	0,0	0,7

Aangetroffen type asbest : Geen
 Bijzonderheden waargenomen : Geen

Serpentijs asbest is chrysotiel.
 Amfibool asbest is amosiet, crocidoliet, actinoliet, anthophylliet en tremoliet.

De bepalingsgrens is bepaald voor de zeef fracties kleiner dan 4 mm. De totale bepalingsgrens is verkregen door de bepalingsgrenzen van de afzonderlijke zeef fracties te sommeren.
 Het materiaal is middels polarisatiemicroscopie onderzocht, de analyse is uitgevoerd conform NEN 5896.

gebondenheid	serpentijs asbest	amfibool asbest	totaal afgerond
hecht	0,0	0,0	0,0
niet hecht	0,0	0,0	0,0
totaal afgerond	0,0	0,0	

Gewogen concentratie (serpentijsasbestconcentratie vermeerderd met 10 maal de amfiboolasbestconcentratie) is: **<0,7 mg/kg ds**

De gewogen asbestconcentratie wordt berekend uit de niet-afgeronde gehalten aan serpentijs en amfibool asbest. De weergegeven resultaten zijn afgerond.

Verklaring kwalitatief onderzoek zeef fractie <0,5 mm:
 - : geen asbest waargenomen

ANALYSECERTIFICAAT

Project code : 1088476
Uw Project omschrijving : 2020144002-20-2202
Opdrachtgever : Eurofins Analytico B.V.

Monstercode : 6453732
Uw referentie : AMM05-1 (0-50)
Opgegeven bemonsteringsdatum : 16/09/2020

Asbestonderzoek

Initialen analist : M.M.
 Datum geanalyseerd : 24-09-2020

Analyse is uitgevoerd conform NEN 5898 (S).

Massa aangeleverde monster : 15500 g
 Droge massa aangeleverde monster : 14307 g
 Percentage droogrest : 92,3 m/m %
 Type zieving : nat

zeef fractie (mm)	massa zeef fractie (gram)	percentage zeef fractie (m/m %)	massa onderzocht (gram)	percentage onderzocht (m/m %)	aantal asbest (deeltjes)	massa asbest-houdend materiaal (mg)
<0,5 mm	13701,7	97,1	12,7	0,09	n.v.t.	n.v.t.
0,5-1 mm	82,9	0,6	20,0	24,13	0	0,0
1-2 mm	112,1	0,8	46,7	41,66	0	0,0
2-4 mm	71,2	0,5	71,2	100,00	0	0,0
4-8 mm	88,5	0,6	88,5	100,00	0	0,0
8-20 mm	56,3	0,4	56,3	100,00	0	0,0
>20 mm	0,0	0,0	0,0	100,00	0	0,0
Totaal	14112,7	100,0	295,4		0	0,0

zeef fractie (mm)	asbest totaal			serpentijs asbest			amfibool asbest		
	gehalte asbest (mg/kg ds)	ondergrens (mg/kg ds)	bovengrens (mg/kg ds)	gehalte asbest (mg/kg ds)	ondergrens (mg/kg ds)	bovengrens (mg/kg ds)	gehalte asbest (mg/kg ds)	ondergrens (mg/kg ds)	bovengrens (mg/kg ds)
<0,5 mm	-								
0,5-1 mm	0,0	0,0	0,2	0,0	0,0	0,1	0,0	0,0	0,1
1-2 mm	0,0	0,0	0,4	0,0	0,0	0,2	0,0	0,0	0,2
2-4 mm	0,0	0,0	0,0	0,0	0,0	0,0	0,0	0,0	0,0
4-8 mm	0,0	0,0	0,0	0,0	0,0	0,0	0,0	0,0	0,0
8-20 mm	0,0	0,0	0,0	0,0	0,0	0,0	0,0	0,0	0,0
>20 mm	0,0	0,0	0,0	0,0	0,0	0,0	0,0	0,0	0,0
Totaal	<0,3	0,0	0,5	<0,3	0,0	0,3	0,0	0,0	0,3

Aangetroffen type asbest : Geen
 Bijzonderheden waargenomen : Geen

Serpentijs asbest is chrysotiel.
 Amfibool asbest is amosiet, crocidoliet, actinoliet, anthophylliet en tremoliet.

De bepalingsgrens is bepaald voor de zeef fracties kleiner dan 4 mm. De totale bepalingsgrens is verkregen door de bepalingsgrenzen van de afzonderlijke zeef fracties te sommeren.

Het materiaal is middels polarisatiemicroscopie onderzocht, de analyse is uitgevoerd conform NEN 5896.

gebondenheid	serpentijs asbest	amfibool asbest	totaal afgerond
hecht	0,0	0,0	0,0
niet hecht	0,0	0,0	0,0
totaal afgerond	0,0	0,0	

Gewogen concentratie (serpentijsasbestconcentratie vermeerderd met 10 maal de amfiboolasbestconcentratie) is: **<0,3 mg/kg ds**

De gewogen asbestconcentratie wordt berekend uit de niet-afgeronde gehalten aan serpentijs en amfibool asbest. De weergegeven resultaten zijn afgerond.

Verklaring kwalitatief onderzoek zeef fractie <0,5 mm:
 - : geen asbest waargenomen

Dit analyse-certificaat, inclusief voorblad en eventuele bijlage(n), mag niet anders dan in zijn geheel worden gereproduceerd.

- De met een 'Q' gemerkte analyses zijn door RvA geaccrediteerd (registratienummer L086).

- De met een 'S' gemerkte analyses zijn door RvA geaccrediteerd (L086) en op basis van het schema AS 3000 erkend.

Opdrachtverificatiecode: SMET-NYCT-YDAA-TDCL

Ref.: 1088476_certificaat_v1

ANALYSECERTIFICAAT

Project code : 1088476
Uw Project omschrijving : 2020144002-20-2202
Opdrachtgever : Eurofins Analytico B.V.

Opmerkingen m.b.t. analyses

Opmerking(en) algemeen

De volgende informatie is indien van toepassing verstrekt door de opdrachtgever: Project omschrijving, Monsterreferentie(s), Opgegeven bemonsteringsdatum, Matrix, Monsterdiepte, Potnr (Barcode), Veldgegevens, Veldwaarnemingen en Bemonsteringsdata. De opgegeven bemonsteringsdatum kan van invloed zijn op de geldigheid van de resultaten.

Asbest

Individuele monsters van dit project zijn als asbest verdacht gekwalificeerd. De analysedeelmonsters zijn met beschermende maatregelen in het laboratorium in behandeling genomen.

Opmerking bij project:	- Eurofins Omegam heeft het asbestonderzoek in dit/deze monster(s) uitgevoerd volgens de NEN 5898, en zoals beschreven in een aparte bijlage als onderdeel van dit analysecertificaat. Voor de analyseresultaten van het asbestonderzoek geldt dat Eurofins Omegam de analyse heeft uitgevoerd in de monsters die de opdrachtgever, zoals deze staan vermeld in de koptekst van dit analysecertificaat, zelf heeft genomen of laten nemen en aan Eurofins Omegam heeft aangeboden. Eurofins Omegam draagt geen verantwoordelijkheid inzake de herkomst en representativiteit alsmede de veiligheid tijdens de monsterneming.
------------------------	--

Uw referentie	:	AMM01-1 (0-50)
Monstercode	:	6453729

Opmerking bij het monster:	- De aangeboden monsterhoeveelheid voldoet niet aan de eis conform NEN 5898. - De aangeboden monsterhoeveelheid voldoet niet aan de eis conform NEN 5898.
----------------------------	--

Uw referentie	:	AMM02-1 (0-50)
Monstercode	:	6453730

Opmerking bij het monster:	- De aangeboden monsterhoeveelheid voldoet niet aan de eis conform NEN 5898. - De aangeboden monsterhoeveelheid voldoet niet aan de eis conform NEN 5898.
----------------------------	--

ANALYSECERTIFICAAT

Project code : 1088476
Uw Project omschrijving : 2020144002-20-2202
Opdrachtgever : Eurofins Analytico B.V.

Barcodeschema's

<i>Monstercode</i>	<i>Uw referentie</i>	<i>uw monsterref.</i>	<i>uw diepte</i>	<i>uw barcode</i>
6453729	AMM01-1 (0-50)	AMM01	0-.5	1620545MG
6453730	AMM02-1 (0-50)	AMM02	0-.5	1620547MG
6453731	AMM04-1 (0-50)	AMM04	0-.5	1620549MG
6453732	AMM05-1 (0-50)	AMM05	0-.5	1620548MG

ANALYSECERTIFICAAT

Project code : 1088476
Uw Project omschrijving : 2020144002-20-2202
Opdrachtgever : Eurofins Analytico B.V.

Analysemethoden in Grond (AS3000)

AS3000

In dit analysecertificaat zijn de met 'S' gemerkte analyses uitgevoerd volgens de analysemethoden beschreven in het "Accreditatieschema Laboratoriumanalyses voor grond-, waterbodem- en grondwateronderzoek (AS SIKB 3000)". Het laboratoriumonderzoek is uitgevoerd volgens de onderstaande analysemethoden. Deze analyses zijn vastgelegd in het geldende accreditatie-certificaat met bijbehorende verrichtingenlijst L086 van Eurofins Omegam BV.

Asbestonderzoek : Conform AS3070 prestatieblad 1 en NEN 5898

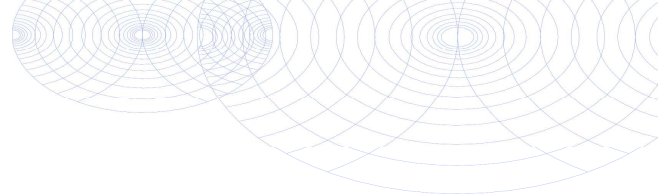

Inventerra Milieuadviesbureau
T.a.v. Arjo van Houwelingen
Nijverheidsweg 34
3341 LJ HENDRIK-IDO-AMBACT

Analyscertificaat

Datum: 21-Sep-2020

Hierbij ontvangt u de resultaten van het navolgende laboratoriumonderzoek.

Certificaatnummer/Versie	2020144004/1
Uw project/verslagnummer	20-2202
Uw projectnaam	Kortenhoeft
Uw ordernummer	
Monster(s) ontvangen	16-Sep-2020

Dit certificaat mag uitsluitend in zijn geheel worden gereproduceerd.
De analyse resultaten hebben alleen betrekking op het beproefde object.

De grondmonsters worden tot 4 weken na datum ontvangst bewaard en watermonsters tot 2 weken na datum ontvangst. Zonder tegenbericht worden de monsters nadien afgevoerd.
Indien de monsters langer bewaard dienen te blijven verzoeken wij U dit exemplaar uiterlijk 1 werkdag voor afloop van de standaardbewaarperiode ondertekend aan ons te retourneren. Voor de kosten van het langer bewaren van monsters verwijzen wij naar de prijslijst.

Bewaren tot:

Datum:

Naam:

Handtekening:

Wij vertrouwen erop uw opdracht hiermee naar verwachting te hebben uitgevoerd, mocht U naar aanleiding van dit analysecertificaat nog vragen hebben verzoeken wij U contact op te nemen met de afdeling Verkoop en Advies.

Met vriendelijke groet,

Eurofins Analytico B.V.



Ing. A. Veldhuizen
Technical Manager

Eurofins Analytico B.V.

Gildeweg 42-46
3771 NB Barneveld
P.O. Box 459
3770 AL Barneveld NL

Tel. +31 (0)34 242 63 00
Fax +31 (0)34 242 63 99
E-mail info-env@eurofins.nl
Site www.eurofins.nl

BNP Paribas S.A. 227 9245 25
IBAN: NL71BNPA0227924525
BIC: BNPANL2A
KvK/CoC No. 09088623
BTW/VAT No. NL 8043.14.883.B01

Eurofins Analytico B.V. is ISO 14001: 2015 gecertificeerd door TÜV en erkend door het Vlaamse Gewest (OVAM en Dep. Omgeving), het Brusselse Gewest (BIM), het Waalse Gewest (DGRNE-OWD) en door de overheid van Luxemburg (MEV).

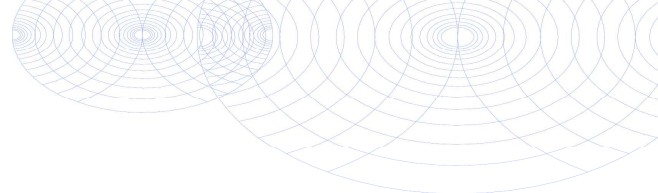

Analysecertificaat

Uw project/verslagnummer 20-2202
 Uw projectnaam Kortenhoeef
 Uw ordernummer

 Uw monsternemer Peter Achterberg
 Door u opgegeven monstermonsternummer Asbestverdachte grond

Certificaatnummer/Versie 2020144004/1
 Startdatum 18-Sep-2020
 Rapportagedatum 21-Sep-2020/23:05
 Bijlage A, B, C
 Pagina 1/1

Analyse	Eenheid	1
Bodemkundige analyses		
Droge stof (Extern)	% (m/m)	89.4 ¹⁾
Extern / Overig onderzoek		
In behandeling genomen hoeveelheid	kg	32.3 ²⁾
Asbest fractie 0,5-1mm	mg	0.0 ²⁾
Asbest fractie 1-2mm	mg	0.0 ²⁾
Asbest fractie 2-4mm	mg	0.0 ²⁾
Asbest fractie 4-8mm	mg	0.0 ²⁾
Asbest fractie 8-20mm	mg	210 ²⁾
Asbest fractie >20mm	mg	0.0 ²⁾
Asbest (som)	mg	210 ²⁾
Asbest in puin	mg/kg ds	22 ²⁾
Gemeten Asbestconcentratie	mg/kg ds	7.4 ²⁾
Gemeten concentratie Chrysotiel	mg/kg ds	5.8 ²⁾
Gemeten concentratie Amfibool	mg/kg ds	1.6 ²⁾
Totaal asbest hechtgebonden	mg/kg ds	7.4 ²⁾
Totaal asbest niet hechtgebonden	mg/kg ds	0.0 ²⁾

Nr. Uw monsteromschrijving

1 AMM03 (0-50)

Uw datum monstername

16-Sep-2020

Monster nr.

11583441

Q: door RvA geaccrediteerde verrichting
 R: AP04 erkende verrichting
 S: AS SIKB erkende verrichting
 V: VLAREL erkende verrichting

**Akkoord
 Pr. coörd.**

VA

Eurofins Analytico B.V.

Dit certificaat mag uitsluitend in zijn geheel worden gereproduceerd.
 Eurofins Analytico B.V. is ISO 14001: 2015 gecertificeerd door TÜV
 en erkend door het Vlaamse Gewest (OVAM en Dep. Omgeving),
 het Brusselse Gewest (BIM), het Waalse Gewest (DGRNE-OWD)
 en door de overheid van Luxemburg (MEV).

Gildeweg 42-46 Tel. +31 (0)34 242 63 00
 3771 NB Barneveld Fax +31 (0)34 242 63 99
 P.O. Box 459 E-mail info-env@eurofins.nl
 3770 AL Barneveld NL Site www.eurofins.nl

BNP Paribas S.A. 227 9245 25
 IBAN: NL71BNPA0227924525
 BIC: BNPANL2A
 KvK/CoC No. 09088623
 BTW/VAT No. NL 8043.14.883.B01



Bijlage (A) met deelmonsterinformatie behorende bij analysecertificaat 2020144004/1

Pagina 1/1

Monster nr.	Boornr	Omschrijving	Van	Tot	Barcode	Monstername ID/Monsteromsch.
11583441	AMM03	1	0	50	1620546MG	AMM03 (0-50)
11583441	AMM03	2	0	50	1579519M	AMM03 (0-50)



Eurofins Analytico B.V.

Gildeweg 42-46
 3771 NB Barneveld
 P.O. Box 459
 3770 AL Barneveld NL
 Tel. +31 (0)34 242 63 00
 Fax +31 (0)34 242 63 99
 E-mail info-env@eurofins.nl
 Site www.eurofins.nl

BNP Paribas S.A. 227 9245 25
 IBAN: NL71BNPA0227924525
 BIC: BNPANL2A
 KvK/CoC No. 09088623
 BTW/VAT No. NL 8043.14.883.B01

Eurofins Analytico B.V. is ISO 14001: 2015 gecertificeerd door TÜV en erkend door het Vlaamse Gewest (OVAM en Dep. Omgeving), het Brusselse Gewest (BIM), het Waalse Gewest (DGRNE-OWD) en door de overheid van Luxemburg (MEV).

**Bijlage (B) met opmerkingen behorende bij analysecertificaat 2020144004/1**

Pagina 1/1

Opmerking 1)

Deze bepaling is uitgevoerd bij Eurofins Omegam (L086).

Opmerking 2)

Deze bepaling is uitbesteed en uitgevoerd onder accreditatie L086.

**Eurofins Analytico B.V.**

Gildeweg 42-46 Tel. +31 (0)34 242 63 00
3771 NB Barneveld Fax +31 (0)34 242 63 99
P.O. Box 459 E-mail info-env@eurofins.nl
3770 AL Barneveld NL Site www.eurofins.nl

BNP Paribas S.A. 227 9245 25
IBAN: NL71BNPA0227924525
BIC: BNPANL2A
KvK/CoC No. 09088623
BTW/VAT No. NL 8043.14.883.B01

Eurofins Analytico B.V. is ISO 14001: 2015 gecertificeerd door TÜV en erkend door het Vlaamse Gewest (OVAM en Dep. Omgeving), het Brusselse Gewest (BIM), het Waalse Gewest (DGRNE-OWD) en door de overheid van Luxemburg (MEV).

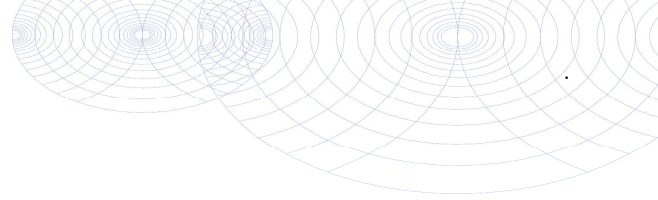

Bijlage (C) met methodeverwijzingen behorende bij analysecertificaat 2020144004/1

Pagina 1/1

Analyse	Methode	Techniek	Methode referentie
Bodemkundige analyses			
Droge stof (uitbesteed)	W0004	Extern	Uitbesteding
Extern / Overig onderzoek			
Asbest Puin NEN5898 2016	W0004	Microscopie	NEN 5898

Nadere informatie over de toegepaste onderzoeksmethoden alsmede een classificatie van de meetonzekerheid staan vermeld in ons overzicht "Specificaties analysemethoden", versie juni 2020.



Eurofins Analytico B.V.

Gildeweg 42-46
3771 NB Barneveld
P.O. Box 459
3770 AL Barneveld NL

Tel. +31 (0)34 242 63 00
Fax +31 (0)34 242 63 99
E-mail info-env@eurofins.nl
Site www.eurofins.nl

BNP Paribas S.A. 227 9245 25
IBAN: NL71BNPA0227924525
BIC: BNPANL2A
KvK/CoC No. 09088623
BTW/VAT No. NL 8043.14.883.B01

Eurofins Analytico B.V. is ISO 14001: 2015 gecertificeerd door TÜV en erkend door het Vlaamse Gewest (OVAM en Dep. Omgeving), het Brusselse Gewest (BIM), het Waalse Gewest (DGRNE-OWD) en door de overheid van Luxemburg (MEV).

ANALYSECERTIFICAAT

Project code : 1088477
Uw Project omschrijving : 2020144004-20-2202
Opdrachtgever : Eurofins Analytico B.V.

Monstercode : 6453733
Uw referentie : AMM03 (0-50)
Opgegeven bemonsteringsdatum : 16/09/2020

Asbestonderzoek

Initialen analist : M.A.
 Datum geanalyseerd : 21-09-2020

Analyse is uitgevoerd conform NEN 5898 (Q).

Massa aangeleverde monster : 32270 g
 Droge massa aangeleverde monster : 28849 g
 Percentage droogrest : **89,4 m/m %**
 Type zieving : nat

zeeffractie (mm)	massa zeeffractie (gram)	percentage zeeffractie (m/m %)	massa onderzocht (gram)	percentage onderzocht (m/m %)	aantal asbest (deeltjes)	massa asbest-houdend materiaal (mg)
<0,5 mm	22908,8	80,0	16,9	0,07	n.v.t.	n.v.t.
0,5-1 mm	577,2	2,0	144,3	25,00	0	0,0
1-2 mm	752,9	2,6	276,1	36,67	0	0,0
2-4 mm	825,0	2,9	615,7	74,63	0	0,0
4-8 mm	1125,2	3,9	1125,2	100,00	0	0,0
8-20 mm	2461,8	8,6	2461,8	100,00	1	1320,5
>20 mm	1,8	0,0	1,8	100,00	0	0,0
Totaal	28652,7	100,0	4641,8		1	1320,5

zeeffractie (mm)	asbest totaal			serpentijn asbest			amfibool asbest		
	gehalte asbest (mg/kg ds)	ondergrens (mg/kg ds)	bovengrens (mg/kg ds)	gehalte asbest (mg/kg ds)	ondergrens (mg/kg ds)	bovengrens (mg/kg ds)	gehalte asbest (mg/kg ds)	ondergrens (mg/kg ds)	bovengrens (mg/kg ds)
<0,5 mm	-								
0,5-1 mm	0,0	0,0	0,0	0,0	0,0	0,0	0,0	0,0	0,0
1-2 mm	0,0	0,0	0,0	0,0	0,0	0,0	0,0	0,0	0,0
2-4 mm	0,0	0,0	0,0	0,0	0,0	0,0	0,0	0,0	0,0
4-8 mm	0,0	0,0	0,0	0,0	0,0	0,0	0,0	0,0	0,0
8-20 mm	7,4	5,5	9,2	5,8	4,6	6,9	1,6	0,9	2,3
>20 mm	0,0	0,0	0,0	0,0	0,0	0,0	0,0	0,0	0,0
Totaal	7,4	5,5	9,2	5,8	4,6	6,9	1,6	0,9	2,3

Aangetroffen type asbest : Serpentine en Amfibool
 Bijzonderheden waargenomen : Geen

Serpentine asbest is chrysotiel.
 Amfibool asbest is amosiet, crocidoliet, actinoliet, anthophylliet en tremoliet.

De bepalingsgrens is bepaald voor de zeeffracties kleiner dan 4 mm. De totale bepalingsgrens is verkregen door de bepalingsgrenzen van de afzonderlijke zeeffracties te sommeren.

Het materiaal is middels polarisatiemicroscopie onderzocht, de analyse is uitgevoerd conform NEN 5896.

gebondenheid	serpentine asbest	amfibool asbest	totaal afgerond
hecht	5,8	1,6	7,4
niet hecht	0,0	0,0	0,0
totaal afgerond	5,8	1,6	

Gewogen concentratie (serpentineasbestconcentratie vermeerderd met 10 maal de amfiboolasbestconcentratie) is: **22 mg/kg ds**

De gewogen asbestconcentratie wordt berekend uit de niet-afgeronde gehalten aan serpentine en amfibool asbest. De weergegeven resultaten zijn afgerond.

Verklaring kwalitatief onderzoek zeeffractie <0,5 mm:
 - : geen asbest waargenomen

ANALYSECERTIFICAAT

Project code : 1088477
Uw Project omschrijving : 2020144004-20-2202
Opdrachtgever : Eurofins Analytico B.V.

Monstercode : 6453733
Uw referentie : AMM03 (0-50)
Opgegeven bemonsteringsdatum : 16/09/2020

Asbestonderzoek - productidentificatie

zeef fractie (mm)	materiaal	gebondenheid	asbestsoort	percentage (m/m %)
8-20 mm	cement, vlakke plaat	hecht	amosiet	2-5
			chrysotiel	10-15

ANALYSECERTIFICAAT

Project code : 1088477
Uw Project omschrijving : 2020144004-20-2202
Opdrachtgever : Eurofins Analytico B.V.

Opmerkingen m.b.t. analyses

Opmerking(en) algemeen

De volgende informatie is indien van toepassing verstrekt door de opdrachtgever:
Project omschrijving, Monsterreferentie(s), Opgegeven bemonsteringsdatum, Matrix, Monsterdiepte, Potnr (Barcode), Veldgegevens, Veldwaarnemingen en Bemonsteringsdata. De opgegeven bemonsteringsdatum kan van invloed zijn op de geldigheid van de resultaten.

Asbest

Individuele monsters van dit project zijn als asbest verdacht gekwalificeerd. De analysedeelmonsters zijn met beschermende maatregelen in het laboratorium in behandeling genomen.

Opmerking bij project: - Eurofins Omegam heeft het asbestonderzoek in dit/deze monster(s) uitgevoerd volgens de NEN 5898, en zoals beschreven in een aparte bijlage als onderdeel van dit analysecertificaat. Voor de analyseresultaten van het asbestonderzoek geldt dat Eurofins Omegam de analyse heeft uitgevoerd in de monsters die de opdrachtgever, zoals deze staan vermeld in de koptekst van dit analysecertificaat, zelf heeft genomen of laten nemen en aan Eurofins Omegam heeft aangeboden. Eurofins Omegam draagt geen verantwoordelijkheid inzake de herkomst en representativiteit alsmede de veiligheid tijdens de monsterneming.

ANALYSECERTIFICAAT

Project code : 1088477
Uw Project omschrijving : 2020144004-20-2202
Opdrachtgever : Eurofins Analytico B.V.

Barcodeschema's

<i>Monstercode</i>	<i>Uw referentie</i>	<i>uw monsterref.</i>	<i>uw diepte</i>	<i>uw barcode</i>
6453733	AMM03 (0-50)	AMM03	0-.5	1579519MG
		AMM03	0-.5	1620546MG

ANALYSECERTIFICAAT

Project code : 1088477
Uw Project omschrijving : 2020144004-20-2202
Opdrachtgever : Eurofins Analytico B.V.

Analysemethoden in Puin

In dit analysecertificaat zijn de met 'Q' gemerkte analyses uitgevoerd volgens de onderstaande analysemethoden. De matrix puin is representatief voor bouw- en sloopafval, puin en granulaat. Deze analyses zijn vastgelegd in het geldende accreditatie-certificaat met bijbehorende verrichtingenlijst L086 van Eurofins Omegam BV.

Asbestonderzoek : Conform NEN 5898



Bijlage 4 Toetsingskader en toetsingswaarden

Wettelijk toetsingskader

De analysesresultaten van de grond- en grondwatermonsters zijn getoetst aan de door het Ministerie van VROM vastgestelde achtergrond- en interventiewaarden voor grond en de streef- en interventiewaarden voor grondwater. De achtergrondwaarden voor grond (AW2000) zijn vastgelegd in de Regeling bodemkwaliteit. De interventiewaarden voor grond en de streef- en interventiewaarden voor grondwater zijn vastgelegd in de Circulaire bodemsanering.

Bij de toetsing van somparameters (o.a. xylenen en PCB) is het mogelijk dat de somparameter de betreffende achtergrond- c.q. streefwaarde overschrijdt. Indien echter de afzonderlijke parameters de detectielimiet niet overschrijden kan, op basis van artikel S.5 van de Wijziging Regeling Bodemkwaliteit, worden gesteld dat de somparameter aan de betreffende achtergrond- c.q. streefwaarde voldoet.

Voor grond is in de Circulaire de norm voor barium tijdelijk buiten gebruik gesteld. Reden hiervoor is dat barium op basis van gegevens uit het hele land van nature in dermate verhoogde gehalten voorkomen, dat de huidige interventiewaarde wordt overschreden. De norm geldt echter wel wanneer sprake is van een bariumverontreiniging als gevolg van een antropogene bron.

Achtergrondwaarde grond (AW2000), Streefwaarde grondwater

Deze waarden geven het na te streven kwaliteitsniveau voor de bodem aan, waarbij nog sprake is van duurzame bodemkwaliteit. Bij dit niveau zijn alle functionele eigenschappen voor mens, dier en plant aanwezig. Het uitgangspunt is dat bodems in relatief onbelaste gebieden in Nederland in overgrote meerderheid aan de achtergrondwaarden/streefwaarden moeten voldoen. Bij overschrijding van de achtergrondwaarde/streefwaarde kan worden gesproken over een verontreiniging.

Interventiewaarde

De interventiewaarde geeft aan wanneer de functionele eigenschappen die de bodem heeft voor mens, dier en plant ernstig zijn of dreigen te worden verminderd. De waarden zijn voor een deel gebaseerd op studies naar de maximale hoeveelheid die de mens per dag in het lichaam mag opnemen zonder gezondheidseffecten te ondervinden. Voor een ander deel zijn deze waarden gebaseerd op de concentraties waarbij 50% van de (potentieel) aanwezige soorten planten en dieren en processen negatieve effecten kunnen ondervinden. De interventie(I)waarden worden gebruikt om te beoordelen of er sprake is van een geval van ernstige bodemverontreiniging als bedoeld in de Wet Bodembescherming (Wbb). Het is overigens ook mogelijk dat er sprake is van ernstige bodemverontreiniging als de interventiewaarde niet wordt overschreden.

Tussenwaarde

De voormalige tussenwaarde (het gemiddelde van de achtergrondwaarde en interventiewaarde (I)) geeft het niveau van bodemkwaliteit aan, waarbij mogelijk sprake is van ernstige bedreiging of dreigende ernstige vermindering van de functionele eigenschappen die de bodem heeft voor mens, plant of dier. Hoewel de tussenwaarde geen wettelijke status heeft, wordt de tussenwaarde door veel bevoegde gezagen nog gehanteerd als criterium voor nader bodemonderzoek.

Wanneer is bodemsanering noodzakelijk (ernst en spoed)?

Nieuwe gevallen van bodemverontreiniging (veroorzaakt na 1 januari 1987) dienen conform de zorgplicht in de Wet Bodembescherming te worden gesaneerd. De saneringsnoodzaak bij zorgplichtsaneringen is in principe onafhankelijk van de ernst van de verontreiniging of spoedeisendheid. Bij zogeheten oude gevallen (veroorzaakt voor 1987) dienen in principe alle ernstige gevallen van bodemverontreiniging op termijn te worden gesaneerd.

Er is sprake van een ernstig geval van bodemverontreiniging als een bodemvolume van 25 m³ grond cq 100 m³ grondwater verontreinigd is in een concentratie boven de interventiewaarde; de verontreiniging is dan saneringsplichtig. Voor asbest geldt: wanneer de restconcentratienorm voor asbest van 100 mg/kg ds wordt overschreden in de bodem, dat er dan sprake is van een geval van ernstige bodemverontreiniging. Het tijdstip van sanering wordt bepaald door de saneringsurgentie. De urgentie hangt af van de actuele risico's die aanwezig zijn voor mens en ecosysteem alsmede de verspreidingsrisico's. Deze risico's hangen samen met het gebruik van de verontreinigde locatie, bodemopbouw en geohydrologie (locatiespecifieke omstandigheden). Verder kan de noodzaak tot bodemsanering ontstaan bij een functiewijziging, bijvoorbeeld bij het bebouwen van een terrein. Daarnaast kan door de koper of een verzekeringsmaatschappij sanering worden verlangd.

In de notitie 'interventiewaarden bodemsanering' is aangegeven dat er ook sprake kan zijn van een ernstige bodemverontreiniging bij concentraties beneden de I-waarde. Overschrijding van de humane MTR (maximaal toelaatbaar risico) bij concentraties beneden de I-waarde kan zich voordoen bij consumptie van gewassen (lood en cadmium), inhalatie in kruipruimten en ingestie op speelplaats voor de kinderen (lood). Aanvullend onderzoek kan in dit geval nodig zijn. Afhankelijk van het Provinciaal beleid worden momenteel nog voor bepaalde situaties lagere waarden (bijvoorbeeld bij herinrichting) of hogere waarden aangehouden als saneringscriteria.

Tabel 1: Wbb overschrijdingstabel grond

Analyse-monster	Traject (m -mv)	Deelmonsters	> AW (+index)	> T	> I (+index)
MM-OCB-01	0,00 - 0,30	101 (0,00 - 0,30) 102 (0,00 - 0,30) 104 (0,00 - 0,30) 105 (0,00 - 0,30)	Heptachloorepoxide (-) Chloordaan (cis + trans) (0,01) Drins (Aldrin+Dieldrin+Endrin) (-)	-	-
MM-OCB-02	0,00 - 0,30	107/G02 (0,00 - 0,30) 108 (0,00 - 0,30) 110 (0,00 - 0,30) 111 (0,00 - 0,30)	Heptachloorepoxide (-) Chloordaan (cis + trans) (0,01) Drins (Aldrin+Dieldrin+Endrin) (0,01)	-	-
MM-OCB-03	0,00 - 0,30	113 (0,00 - 0,30) 114 (0,00 - 0,30) 115 (0,00 - 0,30) 117 (0,00 - 0,30)	Heptachloorepoxide (0,01) Chloordaan (cis + trans) (0,02) Drins (Aldrin+Dieldrin+Endrin) (0,03)	-	-
MM-OCB-04	0,00 - 0,30	119 (0,00 - 0,30) 120 (0,00 - 0,30) 122/G06 (0,00 - 0,30) 123 (0,00 - 0,30)	Heptachloorepoxide (0,01) Chloordaan (cis + trans) (0,03) Drins (Aldrin+Dieldrin+Endrin) (0,03)	-	-
MM-OCB-05	0,00 - 0,30	124 (0,00 - 0,30) 126 (0,00 - 0,30) 127/G07 (0,00 - 0,30) 130 (0,00 - 0,30)	Hexachloorbenzeen (HCB) (-) Heptachloor (-) Heptachloorepoxide (-) Chloordaan (cis + trans) (0,07) Drins (Aldrin+Dieldrin+Endrin) (0,01)	-	-
MM-OCB-06	0,00 - 0,30	131 (0,00 - 0,30) 132/G10 (0,00 - 0,30) 133/G09 (0,00 - 0,30) 134 (0,00 - 0,30)	Heptachloor (-) Heptachloorepoxide (0,01) Chloordaan (cis + trans) (0,06) Drins (Aldrin+Dieldrin+Endrin) (0,01)	-	-
MM-OCB-07	0,00 - 0,30	135 (0,00 - 0,30) 136 (0,00 - 0,30) 138 (0,00 - 0,30) 139/G11 (0,00 - 0,30)	Heptachloorepoxide (-) Chloordaan (cis + trans) (0,01) Drins (Aldrin+Dieldrin+Endrin) (0,01)	-	-
MM-OCB-08	0,00 - 0,30	141 (0,00 - 0,30) 143 (0,00 - 0,30) 152/G13 (0,00 - 0,30) 154 (0,00 - 0,30)	Hexachloorbenzeen (HCB) (-) Heptachloorepoxide (-) DDD (som) (-) Chloordaan (cis + trans) (0,02)	-	-
MM-OCB-09	0,00 - 0,30	146/G15 (0,00 - 0,30) 147 (0,00 - 0,30) 149 (0,00 - 0,30) 150 (0,00 - 0,30)	Heptachloorepoxide (-) Chloordaan (cis + trans) (0,01) Drins (Aldrin+Dieldrin+Endrin) (0,01)	-	-
MM-OCB-10	0,00 - 0,30	156 (0,00 - 0,30) 158 (0,00 - 0,30) 159 (0,00 - 0,30) 160 (0,00 - 0,30)	alfa-Endosulfan (0,01) Chloordaan (cis + trans) (0,01)	-	-

Analysemonster	Traject (m -mv)	Deelmonsters	> AW (+index)	> T	> I (+index)
MM-OCB-11	0,00 - 0,30	162 (0,00 - 0,30) 164 (0,00 - 0,30) 165 (0,00 - 0,30) 166 (0,00 - 0,30)	Hexachloorbenzeen (HCB) (-) Heptachloorepoxide (-) alfa-Endosulfan (-) Chloordaan (cis + trans) (0,01)	-	-
MM-OCB-12	0,00 - 0,30	167 (0,00 - 0,30) 169 (0,00 - 0,30) 171 (0,00 - 0,30) 172/G22 (0,00 - 0,30)	alfa-Endosulfan (-) Chloordaan (cis + trans) (-)	-	-
MM-OCB-13	0,00 - 0,30	174 (0,00 - 0,30) 175 (0,00 - 0,30) 176 (0,00 - 0,30) 178 (0,00 - 0,30)	Heptachloorepoxide (-) Chloordaan (cis + trans) (0,03)	-	-
MM-bg-01	0,00 - 0,50	226 (0,00 - 0,50) 228 (0,00 - 0,50) 229 (0,00 - 0,50) 231 (0,00 - 0,50) 233 (0,00 - 0,50) 234 (0,00 - 0,50)	Koper (0,11) Kwik (0,02) Lood (0,19)	-	-
MM-bg-02	0,00 - 0,50	235 (0,00 - 0,50) 236 (0,00 - 0,50) 237 (0,00 - 0,50) 239 (0,00 - 0,50) 241 (0,00 - 0,50) 242 (0,00 - 0,50)	Kwik (0,02) Lood (0,23)	-	-
MM-bg-03	0,00 - 0,50	243 (0,00 - 0,50) 244 (0,00 - 0,50) 245 (0,00 - 0,50) 247 (0,00 - 0,50) 248 (0,00 - 0,50) 249 (0,00 - 0,50)	Kobalt (-) Koper (0,09) Zink (0,01) Kwik (0,02) Lood (0,31) PAK (0,04)	-	-
MM-bg-04	0,00 - 0,50	156 (0,00 - 0,50) 158 (0,00 - 0,50) 160 (0,00 - 0,50) 163 (0,00 - 0,50) 165 (0,00 - 0,50) 166 (0,00 - 0,50)	Minerale olie (0,11) Zink (0,21) Cadmium (0,01) Kwik (0,02) Lood (0,25)	Koper (0,52)	-
MM-bg-05	0,00 - 0,50	168/G21 (0,00 - 0,50) 170 (0,00 - 0,50) 171 (0,00 - 0,50) 174 (0,00 - 0,50) 175 (0,00 - 0,50) 178 (0,00 - 0,50)	Kobalt (0,04) Koper (0,37) Zink (0,38) Cadmium (0,02) Kwik (0,03)	Lood (0,55)	-
MM-bg-06	0,00 - 0,50	124 (0,00 - 0,50) 125 (0,00 - 0,50) 126 (0,00 - 0,50) 129 (0,00 - 0,50) 131 (0,00 - 0,50) 134 (0,00 - 0,50)	Koper (0,18) Zink (0,29) Kwik (0,02) Lood (0,28)	-	-
MM-bg-07	0,00 - 0,50	135 (0,00 - 0,50) 136 (0,00 - 0,50) 138 (0,00 - 0,50) 139/G11 (0,00 - 0,50) 141 (0,00 - 0,50) 154 (0,00 - 0,50)	Koper (0,32) Zink (0,08) Kwik (0,02) Lood (0,38)	-	-
MM-bg-08	0,00 - 0,50	144/G14 (0,00 - 0,50) 145 (0,00 - 0,50) 146/G15 (0,00 - 0,50) 148/G16 (0,00 - 0,50) 151 (0,00 - 0,50) 152/G13 (0,00 - 0,50)	Koper (0,13) Zink (0,01) Kwik (0,01) Lood (0,19)	-	-
MM-bg-09	0,00 - 0,50	102 (0,00 - 0,50) 103/G01 (0,00 - 0,50) 105 (0,00 - 0,50) 107/G02 (0,00 - 0,50) 109/G03 (0,00 - 0,50) 110 (0,00 - 0,50)	Koper (0,19) Zink (0,04) Kwik (0,01) Lood (0,16)	-	-
MM-bg-10	0,00 - 0,50	113 (0,00 - 0,50) 114 (0,00 - 0,50) 116 (0,00 - 0,50)	Zink (0,12) Cadmium (-) Kwik (0,01)	Koper (0,51)	-

Analyse-monster	Traject (m -mv)	Deelmonsters	> AW (+index)	> T	> I (+index)
		119 (0,00 - 0,50) 121 (0,00 - 0,50) 123 (0,00 - 0,50)	Lood (0,25)		
MM-bg-11	0,00 - 0,50	201 (0,00 - 0,50) 203 (0,00 - 0,50) 205 (0,00 - 0,50) 207 (0,00 - 0,50) 210 (0,00 - 0,50) 211 (0,00 - 0,50)	Kwik (-) PAK (0,01)	Lood (0,67)	-
MM-bg-12	0,00 - 0,50	214 (0,00 - 0,50) 215 (0,00 - 0,50) 217 (0,00 - 0,50) 219 (0,00 - 0,50) 221 (0,00 - 0,50) 223 (0,00 - 0,50)	Koper (0,03) Zink (0,03) Kwik (-) Lood (0,13) PAK (0,04)	-	-
MM-og-01	0,50 - 1,50	227 (0,50 - 1,00) 227 (1,00 - 1,50) 230 (0,50 - 1,00) 230 (1,00 - 1,50) 232 (0,50 - 1,00) 232 (1,00 - 1,50)	PAK (0,06)	-	-
MM-og-02	0,50 - 1,50	235 (0,50 - 1,00) 235 (1,00 - 1,50) 237 (0,50 - 1,00) 237 (1,00 - 1,50) 241 (0,50 - 1,00) 241 (1,00 - 1,50)	Kwik (0,01) Lood (0,03)	-	-
MM-og-03	0,50 - 1,50	245 (0,50 - 1,00) 245 (1,00 - 1,50) 246 (0,50 - 1,00) 246 (1,00 - 1,50)	-	-	-
MM-og-04	0,50 - 1,50	155/G17 (0,50 - 1,00) 155/G17 (1,00 - 1,50) 157/G19 (0,50 - 1,00) 157/G19 (1,00 - 1,50) 162 (0,50 - 1,00) 162 (1,00 - 1,50)	-	-	-
MM-og-05	0,50 - 1,50	168/G21 (0,50 - 1,00) 168/G21 (1,00 - 1,50) 172/G22 (0,50 - 1,00) 172/G22 (1,00 - 1,50) 177/G23 (0,50 - 1,00) 177/G23 (1,00 - 1,50)	-	-	-
MM-og-06	0,50 - 1,50	127/G07 (0,50 - 1,00) 127/G07 (1,00 - 1,50) 132/G10 (0,50 - 1,00) 132/G10 (1,00 - 1,50) 139/G11 (0,50 - 1,00) 139/G11 (1,00 - 1,50)	-	-	-
MM-og-07	0,50 - 2,00	140/G12 (1,00 - 1,50) 140/G12 (1,50 - 2,00) 147 (0,50 - 1,00) 147 (1,00 - 1,50) 151 (0,50 - 1,00) 151 (1,00 - 1,50)	-	-	-
MM-og-08	0,50 - 1,50	103/G01 (0,50 - 1,00) 103/G01 (1,00 - 1,50) 108 (0,50 - 1,00) 108 (1,00 - 1,50)	-	-	-
MM-og-09	0,50 - 1,50	112/G04 (0,50 - 1,00) 112/G04 (1,00 - 1,50) 118/G05 (0,50 - 1,00) 118/G05 (1,00 - 1,50) 121 (0,50 - 1,00) 121 (1,00 - 1,50)	-	-	-
MM-og-10	0,50 - 1,50	202 (0,50 - 1,00) 202 (1,00 - 1,50) 204 (0,50 - 1,00) 204 (1,00 - 1,50) 208 (0,50 - 1,00) 208 (1,00 - 1,50)	-	-	-

Analysemonster	Traject (m -mv)	Deelmonsters	> AW (+index)	> T	> I (+index)
MM-og-11	0,50 - 1,50	214 (0,50 - 1,00) 214 (1,00 - 1,50) 218 (0,50 - 1,00) 218 (1,00 - 1,50) 220 (0,50 - 1,00) 220 (1,00 - 1,50)	PAK (0,03)	-	-
113-2	0,00 - 0,50	113 (0,00 - 0,50)	-	Koper (0,55)	-
114-2	0,00 - 0,50	114 (0,00 - 0,50)	Koper (0,38)	-	-
116-2	0,00 - 0,50	116 (0,00 - 0,50)	Koper (0,36)	-	-
119-2	0,00 - 0,50	119 (0,00 - 0,50)	Koper (0,45)	-	-
121-2	0,00 - 0,50	121 (0,00 - 0,50)	Koper (0,31)	-	-
123-2	0,00 - 0,50	123 (0,00 - 0,50)	Koper (0,34)	-	-
156-2	0,00 - 0,50	156 (0,00 - 0,50)	-	Koper (0,9)	-
158-2	0,00 - 0,50	158 (0,00 - 0,50)	-	-	-
160-2	0,00 - 0,50	160 (0,00 - 0,50)	-	Koper (0,97)	-
163-2	0,00 - 0,50	163 (0,00 - 0,50)	-	-	Koper (1,05)
165-2	0,00 - 0,50	165 (0,00 - 0,50)	-	-	Koper (1,01)
166-2	0,00 - 0,50	166 (0,00 - 0,50)	Koper (0,35)	-	-
168/G21-2	0,00 - 0,50	168/G21 (0,00 - 0,50)	Lood (0,29)	-	-
170-2	0,00 - 0,50	170 (0,00 - 0,50)	-	-	Lood (1,03)
171-2	0,00 - 0,50	171 (0,00 - 0,50)	Lood (0,12)	-	-
174-2	0,00 - 0,50	174 (0,00 - 0,50)	Lood (0,09)	-	-
175-2	0,00 - 0,50	175 (0,00 - 0,50)	Lood (0,47)	-	-
178-2	0,00 - 0,50	178 (0,00 - 0,50)	Lood (0,29)	-	-
201-1	0,00 - 0,50	201 (0,00 - 0,50)	Lood (0,2)	-	-
203-1	0,00 - 0,50	203 (0,00 - 0,50)	Lood (0,09)	-	-
205-1	0,00 - 0,50	205 (0,00 - 0,50)	Lood (0,04)	-	-
207-1	0,00 - 0,50	207 (0,00 - 0,50)	Lood (0,1)	-	-
210-1	0,00 - 0,50	210 (0,00 - 0,50)	Lood (0,18)	-	-
211-1	0,00 - 0,50	211 (0,00 - 0,50)	Lood (0,16)	-	-

> AW :> Achtergrondwaarde
 > T :> Tussenwaarde
 > I :> Interventiewaarde
 Index : (GSSD - AW) / (I - AW)

Tabel 2: Wbb overschrijdingstabel grondwater

Watermonster	Filterdiepte (m -mv)	> S (+index)	> T	> I (+index)
108-1-1	1,50 - 2,50	Barium (0,23)	-	-
121-1-1	1,50 - 2,50	Barium (0,02) cis + trans-1,2-Dichlooretheen (0,08) Vinylchloride (0,19)	-	-
132/G10-1-1	1,50 - 2,50	cis + trans-1,2-Dichlooretheen (0,01)	-	-
147-1-1	1,50 - 2,50	Koper (0,13)	-	-
162-1-1	1,50 - 2,50	Nikkel (0,32) Koper (0,25) Molybdeen (0,06) Barium (0,02)	-	-
172/G22-1-1	1,50 - 2,50	Barium (0,06)	-	-
208-1-1	1,50 - 2,50	-	-	-
220-1-1	1,50 - 2,50	-	-	-
227-1-1	1,50 - 2,50	-	-	-
235-1-1	1,50 - 2,50	cis + trans-1,2-Dichlooretheen (0,01)	-	-
246-1-1	1,50 - 2,50	Barium (0,17) Xylenen (som) (-)	-	-

> S :> Streefwaarde
 > T :> Tussenwaarde
 > I :> Interventiewaarde
 Index : (GSSD - S) / (I - S)

BoToVa T12 Toetsing Wbb grond

Projectnummer 20-2202
 Projectnaam Kortenhoef
 Ordernummer
 Datum monsternamen 16-09-2020
 Monsternemer Peter Achterberg
 Certificaatnummer 2020143021
 Startdatum 17-09-2020
 Rapportagedatum 21-09-2020

Analyse	Eenheid	1	GSSD	Oordeel	RG	AW	T	I
Bodemtype correctie								
Organische stof		7,9						
Korrelgrootte < 2 µm (Lutum)		25						
Voorbehandeling								
Cryogeen malen AS3000		Uitgevoerd						
Bodemkundige analyses								
Droge stof	% (m/m)	75,4	75,4					
Organische stof	% (m/m) ds	7,9	7,9					
Gloeirest	% (m/m) ds	92						
Organo chloorbestrijdingsmiddelen, OCB								
alfa-HCH	mg/kg ds	<0,0010	0,0008	-	0,001	0,001	8,5	17
beta-HCH	mg/kg ds	<0,0010	0,0008	-	0,001	0,002	0,801	1,6
gamma-HCH	mg/kg ds	<0,0010	0,0008	-	0,001	0,003	0,602	1,2
delta-HCH	mg/kg ds	<0,0010	0,0008					
Hexachloorbenzeen	mg/kg ds	0,003	0,0037	-	0,003	0,0085	1	2
Heptachloor	mg/kg ds	<0,0010	0,0008	-	0,001	0,0007	2	4
Heptachloorepoxide(cis- of A)	mg/kg ds	0,0096	0,0121					
Heptachloorepoxide(trans- of B)	mg/kg ds	<0,0010	0,0008					
Hexachloorbutadien	mg/kg ds	<0,0010	0,0008	-	0,001	0,003		
Aldrin	mg/kg ds	<0,0010	0,0008		0,001			0,32
Dieldrin	mg/kg ds	0,018	0,0227					
Endrin	mg/kg ds	<0,0010	0,0008					
Isodrin	mg/kg ds	<0,0010	0,0008					
Telodrin	mg/kg ds	<0,0010	0,0008					
alfa-Endosulfan	mg/kg ds	<0,0010	0,0008	-	0,001	0,0009	2	4
beta-Endosulfan	mg/kg ds	<0,0010	0,0008					
Endosulfansulfaat	mg/kg ds	<0,0020	0,0017					
alfa-Chloordaan	mg/kg ds	0,0079	0,01					
gamma-Chloordaan	mg/kg ds	0,019	0,024					
o,p'-DDT	mg/kg ds	<0,0010	0,0008					
p,p'-DDT	mg/kg ds	<0,0010	0,0008					
o,p'-DDE	mg/kg ds	<0,0010	0,0008					
p,p'-DDE	mg/kg ds	0,0017	0,0021					
o,p'-DDD	mg/kg ds	<0,0010	0,0008					
p,p'-DDD	mg/kg ds	<0,0010	0,0008					
HCH (som) (factor 0,7)	mg/kg ds	0,0021						
Drins (som) (factor 0,7)	mg/kg ds	0,02	0,0245	*	0,003	0,015	2,01	4
Heptachloorepoxide (som) (factor 0,7)	mg/kg ds	0,01	0,013	*	0,002	0,002	2	4
DDD (som) (factor 0,7)	mg/kg ds	0,0014	0,0017	-	0,002	0,02	17	34
DDE (som) (factor 0,7)	mg/kg ds	0,0024	0,003	-	0,002	0,1	1,2	2,3
DDT (som) (factor 0,7)	mg/kg ds	0,0014	0,0017	-	0,006	0,2	0,95	1,7
DDX (som) (factor 0,7)	mg/kg ds	0,0052						
Chloordaan (som) (factor 0,7)	mg/kg ds	0,027	0,034	*	0,002	0,002	2	4
OCB (som) LB (factor 0,7)	mg/kg ds	0,07	0,0882	-	0,0056	0,4		
OCB (som) WB (factor 0,7)	mg/kg ds	0,069						

Legenda

Nr. Analytico-nr Monster
 1 11580231 MM-OCB-01 (0-30)

Eindoordeel: Overschrijding Achtergrondwaarde

Gebruikte afkortingen

- kleiner dan of gelijk aan Achtergrondwaarde
 * groter dan Achtergrondwaarde
 ** groter dan Tussenwaarde
 *** groter dan Interventiewaarde

GSSD Gestandaardiseerd gehalte
 RG Vereiste Rapportagegrens
 AW Achtergrondwaarde
 T Tussenwaarde
 I Interventiewaarde

Deze toetsing is uitgevoerd met behulp van BoToVa.

Zie voor info: <http://www.rvnsleefomgeving.nl/onderwerpen/bodem-ondergrond/bbk/instrumenten/botova/>

N.B.: de vermelde tussenwaarde is door PAIS berekend en is niet afkomstig uit BoToVa

BoToVa T12 Toetsing Wbb grond

Projectnummer 20-2202
 Projectnaam Kortenhoef
 Ordernummer
 Datum monsternamen 16-09-2020
 Monsternemer Peter Achterberg
 Certificaatnummer 2020143021
 Startdatum 17-09-2020
 Rapportagedatum 21-09-2020

Analyse	Eenheid	2	GSSD	Oordeel	RG	AW	T	I
Bodemtype correctie								
Organische stof		9,2						
Korrelgrootte < 2 µm (Lutum)		25						
Voorbehandeling								
Cryogeen malen AS3000		Uitgevoerd						
Bodemkundige analyses								
Droge stof	% (m/m)	79,3	79,3					
Organische stof	% (m/m) ds	9,2	9,2					
Gloeiorest	% (m/m) ds	90						
Organo chloorbestrijdingsmiddelen, OCB								
alfa-HCH	mg/kg ds	<0,0010	0,0007	-	0,001	0,001	8,5	17
beta-HCH	mg/kg ds	<0,0010	0,0007	-	0,001	0,002	0,801	1,6
gamma-HCH	mg/kg ds	<0,0010	0,0007	-	0,001	0,003	0,602	1,2
delta-HCH	mg/kg ds	<0,0010	0,0007					
Hexachloorbenzeen	mg/kg ds	0,0025	0,0027	-	0,003	0,0085	1	2
Heptachloor	mg/kg ds	<0,0010	0,0007	-	0,001	0,0007	2	4
Heptachloorepoxide(cis- of A)	mg/kg ds	0,018	0,0195					
Heptachloorepoxide(trans- of B)	mg/kg ds	<0,0010	0,0007					
Hexachloorbutadien	mg/kg ds	<0,0010	0,0007	-	0,001	0,003		
Aldrin	mg/kg ds	0,001	0,001		0,001			0,32
Dieldrin	mg/kg ds	0,042	0,0456					
Endrin	mg/kg ds	<0,0010	0,0007					
Isodrin	mg/kg ds	<0,0010	0,0007					
Telodrin	mg/kg ds	<0,0010	0,0007					
alfa-Endosulfan	mg/kg ds	<0,0010	0,0007	-	0,001	0,0009	2	4
beta-Endosulfan	mg/kg ds	<0,0010	0,0007					
Endosulfansulfaat	mg/kg ds	<0,0020	0,0015					
alfa-Chloordaan	mg/kg ds	0,011	0,0119					
gamma-Chloordaan	mg/kg ds	0,039	0,0423					
o,p'-DDT	mg/kg ds	<0,0010	0,0007					
p,p'-DDT	mg/kg ds	0,0014	0,0015					
o,p'-DDE	mg/kg ds	<0,0010	0,0007					
p,p'-DDE	mg/kg ds	0,0036	0,0039					
o,p'-DDD	mg/kg ds	<0,0010	0,0007					
p,p'-DDD	mg/kg ds	<0,0010	0,0007					
HCH (som) (factor 0,7)	mg/kg ds	0,0021						
Drins (som) (factor 0,7)	mg/kg ds	0,044	0,0475	*	0,003	0,015	2,01	4
Heptachloorepoxide (som) (factor 0,7)	mg/kg ds	0,018	0,0203	*	0,002	0,002	2	4
DDD (som) (factor 0,7)	mg/kg ds	0,0014	0,0015	-	0,002	0,02	17	34
DDE (som) (factor 0,7)	mg/kg ds	0,0043	0,0046	-	0,002	0,1	1,2	2,3
DDT (som) (factor 0,7)	mg/kg ds	0,0021	0,0022	-	0,006	0,2	0,95	1,7
DDX (som) (factor 0,7)	mg/kg ds	0,0078						
Chloordaan (som) (factor 0,7)	mg/kg ds	0,05	0,0543	*	0,002	0,002	2	4
OCB (som) LB (factor 0,7)	mg/kg ds	0,13	0,1387	-	0,0056	0,4		
OCB (som) WB (factor 0,7)	mg/kg ds	0,13						

Legenda

Nr. Analytico-nr Monster
 2 11580232 MM-OCB-02 (0-30)

Eindoordeel: Overschrijding Achtergrondwaarde

Gebruikte afkortingen

- kleiner dan of gelijk aan Achtergrondwaarde
 * groter dan Achtergrondwaarde
 ** groter dan Tussenwaarde
 *** groter dan Interventiewaarde

GSSD Gestandaardiseerd gehalte
 RG Vereiste Rapportagegrens
 AW Achtergrondwaarde
 T Tussenwaarde
 I Interventiewaarde

Deze toetsing is uitgevoerd met behulp van BoToVa.

Zie voor info: <http://www.rvnsleefomgeving.nl/onderwerpen/bodem-ondergrond/bbk/instrumenten/botova/>

N.B.: de vermelde tussenwaarde is door PAIS berekend en is niet afkomstig uit BoToVa

BoToVa T12 Toetsing Wbb grond

Projectnummer 20-2202
 Projectnaam Kortenhoef
 Ordernummer
 Datum monsternamen 16-09-2020
 Monsternemer Peter Achterberg
 Certificaatnummer 2020143021
 Startdatum 17-09-2020
 Rapportagedatum 21-09-2020

Analyse	Eenheid	3	GSSD	Oordeel	RG	AW	T	I
Bodemtype correctie								
Organische stof		9,3						
Korrelgrootte < 2 µm (Lutum)		25						
Voorbehandeling								
Cryogeen malen AS3000		Uitgevoerd						
Bodemkundige analyses								
Droge stof	% (m/m)	74,9	74,9					
Organische stof	% (m/m) ds	9,3	9,3					
Gloeiorest	% (m/m) ds	90						
Organo chloorbestrijdingsmiddelen, OCB								
alfa-HCH	mg/kg ds	<0,0010	0,0007	-	0,001	0,001	8,5	17
beta-HCH	mg/kg ds	<0,0010	0,0007	-	0,001	0,002	0,801	1,6
gamma-HCH	mg/kg ds	<0,0010	0,0007	-	0,001	0,003	0,602	1,2
delta-HCH	mg/kg ds	<0,0010	0,0007					
Hexachloorbenzeen	mg/kg ds	0,005	0,0053	-	0,003	0,0085	1	2
Heptachloor	mg/kg ds	<0,0010	0,0007	-	0,001	0,0007	2	4
Heptachloorepoxide(cis- of A)	mg/kg ds	0,026	0,0279					
Heptachloorepoxide(trans- of B)	mg/kg ds	<0,0010	0,0007					
Hexachloorbutadien	mg/kg ds	<0,0010	0,0007	-	0,001	0,003		
Aldrin	mg/kg ds	0,0015	0,0016		0,001			0,32
Dieldrin	mg/kg ds	0,12	0,129					
Endrin	mg/kg ds	<0,0010	0,0007					
Isodrin	mg/kg ds	<0,0010	0,0007					
Telodrin	mg/kg ds	<0,0010	0,0007					
alfa-Endosulfan	mg/kg ds	<0,0010	0,0007	-	0,001	0,0009	2	4
beta-Endosulfan	mg/kg ds	<0,0010	0,0007					
Endosulfansulfaat	mg/kg ds	<0,0020	0,0015					
alfa-Chloordaan	mg/kg ds	0,021	0,0225					
gamma-Chloordaan	mg/kg ds	0,072	0,0774					
o,p'-DDT	mg/kg ds	<0,0010	0,0007					
p,p'-DDT	mg/kg ds	0,0016	0,0017					
o,p'-DDE	mg/kg ds	<0,0010	0,0007					
p,p'-DDE	mg/kg ds	0,0055	0,0059					
o,p'-DDD	mg/kg ds	<0,0010	0,0007					
p,p'-DDD	mg/kg ds	0,001	0,001					
HCH (som) (factor 0,7)	mg/kg ds	0,0021						
Drins (som) (factor 0,7)	mg/kg ds	0,12	0,1314	*	0,003	0,015	2,01	4
Heptachloorepoxide (som) (factor 0,7)	mg/kg ds	0,027	0,0287	*	0,002	0,002	2	4
DDD (som) (factor 0,7)	mg/kg ds	0,0017	0,0018	-	0,002	0,02	17	34
DDE (som) (factor 0,7)	mg/kg ds	0,0062	0,0066	-	0,002	0,1	1,2	2,3
DDT (som) (factor 0,7)	mg/kg ds	0,0023	0,0024	-	0,006	0,2	0,95	1,7
DDX (som) (factor 0,7)	mg/kg ds	0,01						
Chloordaan (som) (factor 0,7)	mg/kg ds	0,092	0,1	*	0,002	0,002	2	4
OCB (som) LB (factor 0,7)	mg/kg ds	0,26	0,2817	-	0,0056	0,4		
OCB (som) WB (factor 0,7)	mg/kg ds	0,26						

Legenda

Nr. Analytico-nr Monster
 3 11580233 MM-OCB-03 (0-30)

Eindoordeel: Overschrijding Achtergrondwaarde

Gebruikte afkortingen

- kleiner dan of gelijk aan Achtergrondwaarde
 * groter dan Achtergrondwaarde
 ** groter dan Tussenwaarde
 *** groter dan Interventiewaarde

GSSD Gestandaardiseerd gehalte
 RG Vereiste Rapportagegrens
 AW Achtergrondwaarde
 T Tussenwaarde
 I Interventiewaarde

Deze toetsing is uitgevoerd met behulp van BoToVa.

Zie voor info: <http://www.rvnsleefomgeving.nl/onderwerpen/bodem-ondergrond/bbk/instrumenten/botova/>

N.B.: de vermelde tussenwaarde is door PAIS berekend en is niet afkomstig uit BoToVa

BoToVa T12 Toetsing Wbb grond

Projectnummer 20-2202
 Projectnaam Kortenhoef
 Ordernummer
 Datum monsternamen 16-09-2020
 Monsternemer Peter Achterberg
 Certificaatnummer 2020143021
 Startdatum 17-09-2020
 Rapportagedatum 21-09-2020

Analyse	Eenheid	4	GSSD	Oordeel	RG	AW	T	I
Bodemtype correctie								
Organische stof		8,5						
Korrelgrootte < 2 µm (Lutum)		25						
Voorbehandeling								
Cryogeen malen AS3000		Uitgevoerd						
Bodemkundige analyses								
Droge stof	% (m/m)	74,9	74,9					
Organische stof	% (m/m) ds	8,5	8,5					
Gloeiorest	% (m/m) ds	91						
Organo chloorbestrijdingsmiddelen, OCB								
alfa-HCH	mg/kg ds	<0,0010	0,0008	-	0,001	0,001	8,5	17
beta-HCH	mg/kg ds	<0,0010	0,0008	-	0,001	0,002	0,801	1,6
gamma-HCH	mg/kg ds	<0,0010	0,0008	-	0,001	0,003	0,602	1,2
delta-HCH	mg/kg ds	<0,0010	0,0008					
Hexachloorbenzeen	mg/kg ds	0,0042	0,0049	-	0,003	0,0085	1	2
Heptachloor	mg/kg ds	<0,0010	0,0008	-	0,001	0,0007	2	4
Heptachlooropoxide(cis- of A)	mg/kg ds	0,042	0,0494					
Heptachlooropoxide(trans- of B)	mg/kg ds	<0,0010	0,0008					
Hexachloorbutadien	mg/kg ds	<0,0010	0,0008	-	0,001	0,003		
Aldrin	mg/kg ds	0,0015	0,0017		0,001			0,32
Dieldrin	mg/kg ds	0,11	0,1294					
Endrin	mg/kg ds	<0,0010	0,0008					
Isodrin	mg/kg ds	<0,0010	0,0008					
Telodrin	mg/kg ds	<0,0010	0,0008					
alfa-Endosulfan	mg/kg ds	<0,0010	0,0008	-	0,001	0,0009	2	4
beta-Endosulfan	mg/kg ds	<0,0010	0,0008					
Endosulfansulfaat	mg/kg ds	<0,0020	0,0016					
alfa-Chloordaan	mg/kg ds	0,023	0,027					
gamma-Chloordaan	mg/kg ds	0,094	0,1106					
o,p'-DDT	mg/kg ds	<0,0010	0,0008					
p,p'-DDT	mg/kg ds	0,0025	0,0029					
o,p'-DDE	mg/kg ds	<0,0010	0,0008					
p,p'-DDE	mg/kg ds	0,0063	0,0074					
o,p'-DDD	mg/kg ds	<0,0010	0,0008					
p,p'-DDD	mg/kg ds	0,0011	0,0012					
HCH (som) (factor 0,7)	mg/kg ds	0,0021						
Drins (som) (factor 0,7)	mg/kg ds	0,11	0,132	*	0,003	0,015	2,01	4
Heptachlooropoxide (som) (factor 0,7)	mg/kg ds	0,043	0,0502	*	0,002	0,002	2	4
DDD (som) (factor 0,7)	mg/kg ds	0,0018	0,0021	-	0,002	0,02	17	34
DDE (som) (factor 0,7)	mg/kg ds	0,007	0,0082	-	0,002	0,1	1,2	2,3
DDT (som) (factor 0,7)	mg/kg ds	0,0032	0,0037	-	0,006	0,2	0,95	1,7
DDX (som) (factor 0,7)	mg/kg ds	0,012						
Chloordaan (som) (factor 0,7)	mg/kg ds	0,12	0,1376	*	0,002	0,002	2	4
OCB (som) LB (factor 0,7)	mg/kg ds	0,3	0,3447	-	0,0056	0,4		
OCB (som) WB (factor 0,7)	mg/kg ds	0,29						

Legenda

Nr. Analytico-nr Monster
 4 11580234 MM-OCB-04 (0-30)

Eindoordeel: Overschrijding Achtergrondwaarde

Gebruikte afkortingen

- kleiner dan of gelijk aan Achtergrondwaarde
 * groter dan Achtergrondwaarde
 ** groter dan Tussenwaarde
 *** groter dan Interventiewaarde

GSSD Gestandaardiseerd gehalte
 RG Vereiste Rapportagegrens
 AW Achtergrondwaarde
 T Tussenwaarde
 I Interventiewaarde

Deze toetsing is uitgevoerd met behulp van BoToVa.

Zie voor info: <http://www.rvnsleefomgeving.nl/onderwerpen/bodem-ondergrond/bbk/instrumenten/botova/>

N.B.: de vermelde tussenwaarde is door PAIS berekend en is niet afkomstig uit BoToVa

BoToVa T12 Toetsing Wbb grond

Projectnummer 20-2202
 Projectnaam Kortenhoef
 Ordernummer
 Datum monsternamen 14-09-2020
 Monsternemer Peter Achterberg
 Certificaatnummer 2020142342
 Startdatum 16-09-2020
 Rapportagedatum 21-09-2020

Analyse	Eenheid	1	GSSD	Oordeel	RG	AW	T	I
Bodemtype correctie								
Organische stof		17,5						
Korrelgrootte < 2 µm (Lutum)		25						
Voorbehandeling								
Cryogeen malen AS3000		Uitgevoerd						
Bodemkundige analyses								
Droge stof	% (m/m)	66,4	66,4					
Organische stof	% (m/m) ds	17,5	17,5					
Gloirest	% (m/m) ds	82						
Organo chloorbestrijdingsmiddelen, OCB								
alfa-HCH	mg/kg ds	<0,0010	0,0004	-	0,001	0,001	8,5	17
beta-HCH	mg/kg ds	<0,0010	0,0004	-	0,001	0,002	0,801	1,6
gamma-HCH	mg/kg ds	<0,0010	0,0004	-	0,001	0,003	0,602	1,2
delta-HCH	mg/kg ds	<0,0010	0,0004					
Hexachloorbenzeen	mg/kg ds	0,016	0,0091	*	0,003	0,0085	1	2
Heptachloor	mg/kg ds	0,002	0,0011	*	0,001	0,0007	2	4
Heptachloorpoxide(cis- of A)	mg/kg ds	0,022	0,0125					
Heptachloorpoxide(trans- of B)	mg/kg ds	<0,0010	0,0004					
Hexachloorbutadien	mg/kg ds	<0,0010	0,0004	-	0,001	0,003		
Aldrin	mg/kg ds	<0,0010	0,0004		0,001			0,32
Dieldrin	mg/kg ds	0,077	0,044					
Endrin	mg/kg ds	<0,0010	0,0004					
Isodrin	mg/kg ds	<0,0010	0,0004					
Telodrin	mg/kg ds	<0,0010	0,0004					
alfa-Endosulfan	mg/kg ds	<0,0010	0,0004	-	0,001	0,0009	2	4
beta-Endosulfan	mg/kg ds	0,016	0,0091					
Endosulfansulfaat	mg/kg ds	0,0054	0,003					
alfa-Chloordaan	mg/kg ds	0,22	0,1257					
gamma-Chloordaan	mg/kg ds	0,25	0,1429					
o,p'-DDT	mg/kg ds	0,0026	0,0014					
p,p'-DDT	mg/kg ds	0,0083	0,0047					
o,p'-DDE	mg/kg ds	0,0013	0,0007					
p,p'-DDE	mg/kg ds	0,014	0,008					
o,p'-DDD	mg/kg ds	0,0046	0,0026					
p,p'-DDD	mg/kg ds	0,0051	0,0029					
HCH (som) (factor 0,7)	mg/kg ds	0,0021						
Drins (som) (factor 0,7)	mg/kg ds	0,078	0,0448	*	0,003	0,015	2,01	4
Heptachloorpoxide (som) (factor 0,7)	mg/kg ds	0,023	0,0129	*	0,002	0,002	2	4
DDD (som) (factor 0,7)	mg/kg ds	0,0096	0,0055	-	0,002	0,02	17	34
DDE (som) (factor 0,7)	mg/kg ds	0,016	0,0087	-	0,002	0,1	1,2	2,3
DDT (som) (factor 0,7)	mg/kg ds	0,011	0,0062	-	0,006	0,2	0,95	1,7
DDX (som) (factor 0,7)	mg/kg ds	0,036						
Chloordaan (som) (factor 0,7)	mg/kg ds	0,47	0,2686	*	0,002	0,002	2	4
OCB (som) LB (factor 0,7)	mg/kg ds	0,63	0,3595	-	0,0056	0,4		
OCB (som) WB (factor 0,7)	mg/kg ds	0,62						

Legenda

Nr. Analytico-nr Monster
 1 11578211 MM-OCB-05 (0-30)

Eindoordeel: Overschrijding Achtergrondwaarde

Gebruikte afkortingen

- kleiner dan of gelijk aan Achtergrondwaarde
 * groter dan Achtergrondwaarde
 ** groter dan Tussenwaarde
 *** groter dan Interventiewaarde

GSSD Gestandaardiseerd gehalte
 RG Vereiste Rapportagegrens
 AW Achtergrondwaarde
 T Tussenwaarde
 I Interventiewaarde

Deze toetsing is uitgevoerd met behulp van BoToVa.

Zie voor info: <http://www.rvnsleefomgeving.nl/onderwerpen/bodem-ondergrond/bbk/instrumenten/botova/>

N.B.: de vermelde tussenwaarde is door PAIS berekend en is niet afkomstig uit BoToVa

BoToVa T12 Toetsing Wbb grond

Projectnummer 20-2202
 Projectnaam Kortenhoef
 Ordernummer
 Datum monsternamen 14-09-2020
 Monsternemer Peter Achterberg
 Certificaatnummer 2020142342
 Startdatum 16-09-2020
 Rapportagedatum 21-09-2020

Analyse	Eenheid	2	GSSD	Oordeel	RG	AW	T	I
Bodemtype correctie								
Organische stof		10,3						
Korrelgrootte < 2 µm (Lutum)		25						
Voorbehandeling								
Cryogeen malen AS3000		Uitgevoerd						
Bodemkundige analyses								
Droge stof	% (m/m)	73,9	73,9					
Organische stof	% (m/m) ds	10,3	10,3					
Gloeiorest	% (m/m) ds	89						
Organo chloorbestrijdingsmiddelen, OCB								
alfa-HCH	mg/kg ds	<0,0010	0,0006	-	0,001	0,001	8,5	17
beta-HCH	mg/kg ds	<0,0010	0,0006	-	0,001	0,002	0,801	1,6
gamma-HCH	mg/kg ds	<0,0010	0,0006	-	0,001	0,003	0,602	1,2
delta-HCH	mg/kg ds	<0,0010	0,0006					
Hexachloorbenzeen	mg/kg ds	0,0047	0,0045	-	0,003	0,0085	1	2
Heptachloor	mg/kg ds	0,0016	0,0015	*	0,001	0,0007	2	4
Heptachloorepoxide(cis- of A)	mg/kg ds	0,03	0,0291					
Heptachloorepoxide(trans- of B)	mg/kg ds	<0,0010	0,0006					
Hexachloorbutadien	mg/kg ds	<0,0010	0,0006	-	0,001	0,003		
Aldrin	mg/kg ds	<0,0010	0,0006		0,001			0,32
Dieldrin	mg/kg ds	0,064	0,0621					
Endrin	mg/kg ds	<0,0010	0,0006					
Isodrin	mg/kg ds	<0,0010	0,0006					
Telodrin	mg/kg ds	<0,0010	0,0006					
alfa-Endosulfan	mg/kg ds	<0,0010	0,0006	-	0,001	0,0009	2	4
beta-Endosulfan	mg/kg ds	0,0033	0,0032					
Endosulfansulfaat	mg/kg ds	0,0028	0,0027					
alfa-Chloordaan	mg/kg ds	0,11	0,1068					
gamma-Chloordaan	mg/kg ds	0,13	0,1262					
o,p'-DDT	mg/kg ds	0,0052	0,005					
p,p'-DDT	mg/kg ds	0,021	0,0203					
o,p'-DDE	mg/kg ds	<0,0010	0,0006					
p,p'-DDE	mg/kg ds	0,011	0,0106					
o,p'-DDD	mg/kg ds	0,0041	0,0039					
p,p'-DDD	mg/kg ds	0,012	0,0116					
HCH (som) (factor 0,7)	mg/kg ds	0,0021						
Drins (som) (factor 0,7)	mg/kg ds	0,066	0,0635	*	0,003	0,015	2,01	4
Heptachloorepoxide (som) (factor 0,7)	mg/kg ds	0,031	0,0298	*	0,002	0,002	2	4
DDD (som) (factor 0,7)	mg/kg ds	0,016	0,0156	-	0,002	0,02	17	34
DDE (som) (factor 0,7)	mg/kg ds	0,012	0,0113	-	0,002	0,1	1,2	2,3
DDT (som) (factor 0,7)	mg/kg ds	0,026	0,0254	-	0,006	0,2	0,95	1,7
DDX (som) (factor 0,7)	mg/kg ds	0,054						
Chloordaan (som) (factor 0,7)	mg/kg ds	0,24	0,233	*	0,002	0,002	2	4
OCB (som) LB (factor 0,7)	mg/kg ds	0,4	0,3889	-	0,0056	0,4		
OCB (som) WB (factor 0,7)	mg/kg ds	0,4						

Legenda

Nr. Analytico-nr Monster
 2 11578212 MM-OCB-06 (0-30)

Eindoordeel: Overschrijding Achtergrondwaarde

Gebruikte afkortingen

- kleiner dan of gelijk aan Achtergrondwaarde
 * groter dan Achtergrondwaarde
 ** groter dan Tussenwaarde
 *** groter dan Interventiewaarde

GSSD Gestandaardiseerd gehalte
 RG Vereiste Rapportagegrens
 AW Achtergrondwaarde
 T Tussenwaarde
 I Interventiewaarde

Deze toetsing is uitgevoerd met behulp van BoToVa.

Zie voor info: <http://www.rvnsleefomgeving.nl/onderwerpen/bodem-ondergrond/bbk/instrumenten/botova/>

N.B.: de vermelde tussenwaarde is door PAIS berekend en is niet afkomstig uit BoToVa

BoToVa T12 Toetsing Wbb grond

Projectnummer 20-2202
 Projectnaam Kortenhoef
 Ordernummer
 Datum monsternamen 14-09-2020
 Monsternemer Peter Achterberg
 Certificaatnummer 2020142342
 Startdatum 16-09-2020
 Rapportagedatum 21-09-2020

Analyse	Eenheid	3	GSSD	Oordeel	RG	AW	T	I
Bodemtype correctie								
Organische stof		12,3						
Korrelgrootte < 2 µm (Lutum)		25						
Voorbehandeling								
Cryogeen malen AS3000		Uitgevoerd						
Bodemkundige analyses								
Droge stof	% (m/m)	73	73					
Organische stof	% (m/m) ds	12,3	12,3					
Gloeiorest	% (m/m) ds	87						
Organo chloorbestrijdingsmiddelen, OCB								
alfa-HCH	mg/kg ds	<0,0010	0,0005	-	0,001	0,001	8,5	17
beta-HCH	mg/kg ds	<0,0010	0,0005	-	0,001	0,002	0,801	1,6
gamma-HCH	mg/kg ds	<0,0010	0,0005	-	0,001	0,003	0,602	1,2
delta-HCH	mg/kg ds	<0,0010	0,0005					
Hexachloorbenzeen	mg/kg ds	0,0056	0,0045	-	0,003	0,0085	1	2
Heptachloor	mg/kg ds	<0,0010	0,0005	-	0,001	0,0007	2	4
Heptachloorepoxide(cis- of A)	mg/kg ds	0,024	0,0195					
Heptachloorepoxide(trans- of B)	mg/kg ds	<0,0010	0,0005					
Hexachloorbutadien	mg/kg ds	<0,0010	0,0005	-	0,001	0,003		
Aldrin	mg/kg ds	0,0085	0,0069		0,001			0,32
Dieldrin	mg/kg ds	0,055	0,0447					
Endrin	mg/kg ds	<0,0010	0,0005					
Isodrin	mg/kg ds	<0,0010	0,0005					
Telodrin	mg/kg ds	<0,0010	0,0005					
alfa-Endosulfan	mg/kg ds	0,001	0,0008	-	0,001	0,0009	2	4
beta-Endosulfan	mg/kg ds	<0,0010	0,0005					
Endosulfansulfaat	mg/kg ds	<0,0020	0,0011					
alfa-Chloordaan	mg/kg ds	0,017	0,0138					
gamma-Chloordaan	mg/kg ds	0,046	0,0374					
o,p'-DDT	mg/kg ds	<0,0010	0,0005					
p,p'-DDT	mg/kg ds	0,0062	0,005					
o,p'-DDE	mg/kg ds	<0,0010	0,0005					
p,p'-DDE	mg/kg ds	0,0063	0,0051					
o,p'-DDD	mg/kg ds	0,003	0,0024					
p,p'-DDD	mg/kg ds	0,0061	0,0049					
HCH (som) (factor 0,7)	mg/kg ds	0,0021						
Drins (som) (factor 0,7)	mg/kg ds	0,064	0,0522	*	0,003	0,015	2,01	4
Heptachloorepoxide (som) (factor 0,7)	mg/kg ds	0,025	0,02	*	0,002	0,002	2	4
DDD (som) (factor 0,7)	mg/kg ds	0,009	0,0073	-	0,002	0,02	17	34
DDE (som) (factor 0,7)	mg/kg ds	0,007	0,0056	-	0,002	0,1	1,2	2,3
DDT (som) (factor 0,7)	mg/kg ds	0,0069	0,0056	-	0,006	0,2	0,95	1,7
DDX (som) (factor 0,7)	mg/kg ds	0,023						
Chloordaan (som) (factor 0,7)	mg/kg ds	0,064	0,0512	*	0,002	0,002	2	4
OCB (som) LB (factor 0,7)	mg/kg ds	0,19	0,151	-	0,0056	0,4		
OCB (som) WB (factor 0,7)	mg/kg ds	0,18						

Legenda

Nr. Analytico-nr Monster
 3 11578213 MM-OCB-07 (0-30)

Eindoordeel: Overschrijding Achtergrondwaarde

Gebruikte afkortingen

- kleiner dan of gelijk aan Achtergrondwaarde
 * groter dan Achtergrondwaarde
 ** groter dan Tussenwaarde
 *** groter dan Interventiewaarde

GSSD Gestandaardiseerd gehalte
 RG Vereiste Rapportagegrens
 AW Achtergrondwaarde
 T Tussenwaarde
 I Interventiewaarde

Deze toetsing is uitgevoerd met behulp van BoToVa.

Zie voor info: <http://www.rvnsleefomgeving.nl/onderwerpen/bodem-ondergrond/bbk/instrumenten/botova/>

N.B.: de vermelde tussenwaarde is door PAIS berekend en is niet afkomstig uit BoToVa

BoToVa T12 Toetsing Wbb grond

Projectnummer 20-2202
 Projectnaam Kortenhoef
 Ordernummer
 Datum monsternamen 14-09-2020
 Monsternemer Peter Achterberg
 Certificaatnummer 2020142342
 Startdatum 16-09-2020
 Rapportagedatum 21-09-2020

Analyse	Eenheid	4	GSSD	Oordeel	RG	AW	T	I
Bodemtype correctie								
Organische stof		11,9						
Korrelgrootte < 2 µm (Lutum)		25						
Voorbehandeling								
Cryogeen malen AS3000		Uitgevoerd						
Bodemkundige analyses								
Droge stof	% (m/m)	70,2	70,2					
Organische stof	% (m/m) ds	11,9	11,9					
Gloeiorest	% (m/m) ds	88						
Organo chloorbestrijdingsmiddelen, OCB								
alfa-HCH	mg/kg ds	<0,0010	0,0005	-	0,001	0,001	8,5	17
beta-HCH	mg/kg ds	<0,0010	0,0005	-	0,001	0,002	0,801	1,6
gamma-HCH	mg/kg ds	<0,0010	0,0005	-	0,001	0,003	0,602	1,2
delta-HCH	mg/kg ds	<0,0010	0,0005					
Hexachloorbenzeen	mg/kg ds	0,022	0,0184	*	0,003	0,0085	1	2
Heptachloor	mg/kg ds	<0,0010	0,0005	-	0,001	0,0007	2	4
Heptachloorepoxide(cis- of A)	mg/kg ds	0,0096	0,008					
Heptachloorepoxide(trans- of B)	mg/kg ds	<0,0010	0,0005					
Hexachloorbutadien	mg/kg ds	<0,0010	0,0005	-	0,001	0,003		
Aldrin	mg/kg ds	<0,0010	0,0005		0,001			0,32
Dieldrin	mg/kg ds	0,0086	0,0072					
Endrin	mg/kg ds	<0,0010	0,0005					
Isodrin	mg/kg ds	<0,0010	0,0005					
Telodrin	mg/kg ds	<0,0010	0,0005					
alfa-Endosulfan	mg/kg ds	<0,0010	0,0005	-	0,001	0,0009	2	4
beta-Endosulfan	mg/kg ds	<0,0010	0,0005					
Endosulfansulfaat	mg/kg ds	<0,0020	0,0011					
alfa-Chloordaan	mg/kg ds	0,048	0,0403					
gamma-Chloordaan	mg/kg ds	0,053	0,0445					
o,p'-DDT	mg/kg ds	0,004	0,0033					
p,p'-DDT	mg/kg ds	0,018	0,0151					
o,p'-DDE	mg/kg ds	0,0011	0,0009					
p,p'-DDE	mg/kg ds	0,022	0,0184					
o,p'-DDD	mg/kg ds	0,0087	0,0073					
p,p'-DDD	mg/kg ds	0,017	0,0142					
HCH (som) (factor 0,7)	mg/kg ds	0,0021						
Drins (som) (factor 0,7)	mg/kg ds	0,01	0,0084	-	0,003	0,015	2,01	4
Heptachloorepoxide (som) (factor 0,7)	mg/kg ds	0,01	0,0086	*	0,002	0,002	2	4
DDD (som) (factor 0,7)	mg/kg ds	0,026	0,0216	*	0,002	0,02	17	34
DDE (som) (factor 0,7)	mg/kg ds	0,023	0,0194	-	0,002	0,1	1,2	2,3
DDT (som) (factor 0,7)	mg/kg ds	0,022	0,0184	-	0,006	0,2	0,95	1,7
DDX (som) (factor 0,7)	mg/kg ds	0,071						
Chloordaan (som) (factor 0,7)	mg/kg ds	0,1	0,0848	*	0,002	0,002	2	4
OCB (som) LB (factor 0,7)	mg/kg ds	0,22	0,184	-	0,0056	0,4		
OCB (som) WB (factor 0,7)	mg/kg ds	0,2						

Legenda

Nr. Analytico-nr Monster
 4 11578214 MM-OCB-08 (0-30)

Eindoordeel: Overschrijding Achtergrondwaarde

Gebruikte afkortingen

- kleiner dan of gelijk aan Achtergrondwaarde
 * groter dan Achtergrondwaarde
 ** groter dan Tussenwaarde
 *** groter dan Interventiewaarde

GSSD Gestandaardiseerd gehalte
 RG Vereiste Rapportagegrens
 AW Achtergrondwaarde
 T Tussenwaarde
 I Interventiewaarde

Deze toetsing is uitgevoerd met behulp van BoToVa.

Zie voor info: <http://www.rvnsleefomgeving.nl/onderwerpen/bodem-ondergrond/bbk/instrumenten/botova/>

N.B.: de vermelde tussenwaarde is door PAIS berekend en is niet afkomstig uit BoToVa

BoToVa T12 Toetsing Wbb grond

Projectnummer 20-2202
 Projectnaam Kortenhoef
 Ordernummer
 Datum monsternamen 14-09-2020
 Monsternemer Peter Achterberg
 Certificaatnummer 2020142342
 Startdatum 16-09-2020
 Rapportagedatum 21-09-2020

Analyse	Eenheid	5	GSSD	Oordeel	RG	AW	T	I
Bodemtype correctie								
Organische stof		4,1						
Korrelgrootte < 2 µm (Lutum)		25						
Voorbehandeling								
Cryogeen malen AS3000		Uitgevoerd						
Bodemkundige analyses								
Droge stof	% (m/m)	85,5	85,5					
Organische stof	% (m/m) ds	4,1	4,1					
Gloeirest	% (m/m) ds	96						
Organo chloorbestrijdingsmiddelen, OCB								
alfa-HCH	mg/kg ds	<0,0010	0,0017	-	0,001	0,001	8,5	17
beta-HCH	mg/kg ds	<0,0010	0,0017	-	0,001	0,002	0,801	1,6
gamma-HCH	mg/kg ds	<0,0010	0,0017	-	0,001	0,003	0,602	1,2
delta-HCH	mg/kg ds	<0,0010	0,0017					
Hexachloorbenzeen	mg/kg ds	0,0013	0,0031	-	0,003	0,0085	1	2
Heptachloor	mg/kg ds	<0,0010	0,0017	-	0,001	0,0007	2	4
Heptachlooropoxide(cis- of A)	mg/kg ds	0,0023	0,0056					
Heptachlooropoxide(trans- of B)	mg/kg ds	<0,0010	0,0017					
Hexachloorbutadien	mg/kg ds	<0,0010	0,0017	-	0,001	0,003		
Aldrin	mg/kg ds	<0,0010	0,0017		0,001			0,32
Dieldrin	mg/kg ds	0,021	0,0512					
Endrin	mg/kg ds	<0,0010	0,0017					
Isodrin	mg/kg ds	<0,0010	0,0017					
Telodrin	mg/kg ds	<0,0010	0,0017					
alfa-Endosulfan	mg/kg ds	<0,0010	0,0017	-	0,001	0,0009	2	4
beta-Endosulfan	mg/kg ds	<0,0010	0,0017					
Endosulfansulfaat	mg/kg ds	<0,0020	0,0034					
alfa-Chloordaan	mg/kg ds	0,0097	0,0236					
gamma-Chloordaan	mg/kg ds	0,011	0,0268					
o,p'-DDT	mg/kg ds	<0,0010	0,0017					
p,p'-DDT	mg/kg ds	0,0024	0,0058					
o,p'-DDE	mg/kg ds	<0,0010	0,0017					
p,p'-DDE	mg/kg ds	0,0046	0,0112					
o,p'-DDD	mg/kg ds	<0,0010	0,0017					
p,p'-DDD	mg/kg ds	<0,0010	0,0017					
HCH (som) (factor 0,7)	mg/kg ds	0,0021						
Drins (som) (factor 0,7)	mg/kg ds	0,022	0,0546	*	0,003	0,015	2,01	4
Heptachlooropoxide (som) (factor 0,7)	mg/kg ds	0,003	0,0073	*	0,002	0,002	2	4
DDD (som) (factor 0,7)	mg/kg ds	0,0014	0,0034	-	0,002	0,02	17	34
DDE (som) (factor 0,7)	mg/kg ds	0,0053	0,0129	-	0,002	0,1	1,2	2,3
DDT (som) (factor 0,7)	mg/kg ds	0,0031	0,0075	-	0,006	0,2	0,95	1,7
DDX (som) (factor 0,7)	mg/kg ds	0,0098						
Chloordaan (som) (factor 0,7)	mg/kg ds	0,02	0,0504	*	0,002	0,002	2	4
OCB (som) LB (factor 0,7)	mg/kg ds	0,062	0,1515	-	0,0056	0,4		
OCB (som) WB (factor 0,7)	mg/kg ds	0,063						

Legenda

Nr. Analytico-nr Monster
 5 11578215 MM-OCB-09 (0-30)

Eindoordeel: Overschrijding Achtergrondwaarde

Gebruikte afkortingen

- kleiner dan of gelijk aan Achtergrondwaarde
 * groter dan Achtergrondwaarde
 ** groter dan Tussenwaarde
 *** groter dan Interventiewaarde

GSSD Gestandaardiseerd gehalte
 RG Vereiste Rapportagegrens
 AW Achtergrondwaarde
 T Tussenwaarde
 I Interventiewaarde

Deze toetsing is uitgevoerd met behulp van BoToVa.

Zie voor info: <http://www.rvnsleefomgeving.nl/onderwerpen/bodem-ondergrond/bbk/instrumenten/botova/>

N.B.: de vermelde tussenwaarde is door PAIS berekend en is niet afkomstig uit BoToVa

BoToVa T12 Toetsing Wbb grond

Projectnummer 20-2202
 Projectnaam Kortenhoef
 Ordernummer
 Datum monsternamen 14-09-2020
 Monsternemer Peter Achterberg
 Certificaatnummer 2020142342
 Startdatum 16-09-2020
 Rapportagedatum 21-09-2020

Analyse	Eenheid	6	GSSD	Oordeel	RG	AW	T	I
Bodemtype correctie								
Organische stof		5,5						
Korrelgrootte < 2 µm (Lutum)		25						
Voorbehandeling								
Cryogeen malen AS3000		Uitgevoerd						
Bodemkundige analyses								
Droge stof	% (m/m)	79,7	79,7					
Organische stof	% (m/m) ds	5,5	5,5					
Gloeiorest	% (m/m) ds	94						
Organo chloorbestrijdingsmiddelen, OCB								
alfa-HCH	mg/kg ds	<0,0010	0,0012	-	0,001	0,001	8,5	17
beta-HCH	mg/kg ds	<0,0010	0,0012	-	0,001	0,002	0,801	1,6
gamma-HCH	mg/kg ds	<0,0010	0,0012	-	0,001	0,003	0,602	1,2
delta-HCH	mg/kg ds	<0,0010	0,0012					
Hexachloorbenzeen	mg/kg ds	0,0019	0,0034	-	0,003	0,0085	1	2
Heptachloor	mg/kg ds	<0,0010	0,0012	-	0,001	0,0007	2	4
Heptachloorepoxide(cis- of A)	mg/kg ds	<0,0010	0,0012					
Heptachloorepoxide(trans- of B)	mg/kg ds	<0,0010	0,0012					
Hexachloorbutadien	mg/kg ds	<0,0010	0,0012	-	0,001	0,003		
Aldrin	mg/kg ds	<0,0010	0,0012		0,001			0,32
Dieldrin	mg/kg ds	<0,0010	0,0012					
Endrin	mg/kg ds	<0,0010	0,0012					
Isodrin	mg/kg ds	<0,0010	0,0012					
Telodrin	mg/kg ds	<0,0010	0,0012					
alfa-Endosulfan	mg/kg ds	0,02	0,0363	*	0,001	0,0009	2	4
beta-Endosulfan	mg/kg ds	0,072	0,1309					
Endosulfansulfaat	mg/kg ds	0,04	0,0727					
alfa-Chloordaan	mg/kg ds	0,0093	0,0169					
gamma-Chloordaan	mg/kg ds	0,0093	0,0169					
o,p'-DDT	mg/kg ds	<0,0010	0,0012					
p,p'-DDT	mg/kg ds	<0,0010	0,0012					
o,p'-DDE	mg/kg ds	<0,0010	0,0012					
p,p'-DDE	mg/kg ds	0,0016	0,0029					
o,p'-DDD	mg/kg ds	0,0021	0,0038					
p,p'-DDD	mg/kg ds	0,0028	0,005					
HCH (som) (factor 0,7)	mg/kg ds	0,0021						
Drins (som) (factor 0,7)	mg/kg ds	0,0021	0,0038	-	0,003	0,015	2,01	4
Heptachloorepoxide (som) (factor 0,7)	mg/kg ds	0,0014	0,0025	-	0,002	0,002	2	4
DDD (som) (factor 0,7)	mg/kg ds	0,0049	0,0089	-	0,002	0,02	17	34
DDE (som) (factor 0,7)	mg/kg ds	0,0023	0,0041	-	0,002	0,1	1,2	2,3
DDT (som) (factor 0,7)	mg/kg ds	0,0014	0,0025	-	0,006	0,2	0,95	1,7
DDX (som) (factor 0,7)	mg/kg ds	0,0087						
Chloordaan (som) (factor 0,7)	mg/kg ds	0,019	0,0338	*	0,002	0,002	2	4
OCB (som) LB (factor 0,7)	mg/kg ds	0,056	0,1033	-	0,0056	0,4		
OCB (som) WB (factor 0,7)	mg/kg ds	0,095						

Legenda

Nr. Analytico-nr Monster
 6 11578216 MM-OCB-10 (0-30)

Eindoordeel: Overschrijding Achtergrondwaarde

Gebruikte afkortingen

- kleiner dan of gelijk aan Achtergrondwaarde
 * groter dan Achtergrondwaarde
 ** groter dan Tussenwaarde
 *** groter dan Interventiewaarde

GSSD Gestandaardiseerd gehalte
 RG Vereiste Rapportagegrens
 AW Achtergrondwaarde
 T Tussenwaarde
 I Interventiewaarde

Deze toetsing is uitgevoerd met behulp van BoToVa.

Zie voor info: <http://www.rvnsleefomgeving.nl/onderwerpen/bodem-ondergrond/bbk/instrumenten/botova/>

N.B.: de vermelde tussenwaarde is door PAIS berekend en is niet afkomstig uit BoToVa

BoToVa T12 Toetsing Wbb grond

Projectnummer 20-2202
 Projectnaam Kortenhoef
 Ordernummer
 Datum monsternamen 14-09-2020
 Monsternemer Peter Achterberg
 Certificaatnummer 2020142342
 Startdatum 16-09-2020
 Rapportagedatum 21-09-2020

Analyse	Eenheid	7	GSSD	Oordeel	RG	AW	T	I
Bodemtype correctie								
Organische stof		8,8						
Korrelgrootte < 2 µm (Lutum)		25						
Voorbehandeling								
Cryogeen malen AS3000		Uitgevoerd						
Bodemkundige analyses								
Droge stof	% (m/m)	71,9	71,9					
Organische stof	% (m/m) ds	8,8	8,8					
Gloeiorest	% (m/m) ds	91						
Organo chloorbestrijdingsmiddelen, OCB								
alfa-HCH	mg/kg ds	<0,0010	0,0007	-	0,001	0,001	8,5	17
beta-HCH	mg/kg ds	<0,0010	0,0007	-	0,001	0,002	0,801	1,6
gamma-HCH	mg/kg ds	<0,0010	0,0007	-	0,001	0,003	0,602	1,2
delta-HCH	mg/kg ds	<0,0010	0,0007					
Hexachloorbenzeen	mg/kg ds	0,012	0,0136	*	0,003	0,0085	1	2
Heptachloor	mg/kg ds	<0,0010	0,0007	-	0,001	0,0007	2	4
Heptachloorepoxide(cis- of A)	mg/kg ds	0,0016	0,0018					
Heptachloorepoxide(trans- of B)	mg/kg ds	<0,0010	0,0007					
Hexachloorbutadien	mg/kg ds	<0,0010	0,0007	-	0,001	0,003		
Aldrin	mg/kg ds	<0,0010	0,0007		0,001			0,32
Dieldrin	mg/kg ds	0,0049	0,0055					
Endrin	mg/kg ds	0,0052	0,0059					
Isodrin	mg/kg ds	<0,0010	0,0007					
Telodrin	mg/kg ds	<0,0010	0,0007					
alfa-Endosulfan	mg/kg ds	0,016	0,0181	*	0,001	0,0009	2	4
beta-Endosulfan	mg/kg ds	0,07	0,0795					
Endosulfansulfaat	mg/kg ds	0,025	0,0284					
alfa-Chloordaan	mg/kg ds	0,021	0,0238					
gamma-Chloordaan	mg/kg ds	0,023	0,0261					
o,p'-DDT	mg/kg ds	<0,0010	0,0007					
p,p'-DDT	mg/kg ds	<0,0010	0,0007					
o,p'-DDE	mg/kg ds	<0,0010	0,0007					
p,p'-DDE	mg/kg ds	0,002	0,0022					
o,p'-DDD	mg/kg ds	0,0015	0,0017					
p,p'-DDD	mg/kg ds	0,002	0,0022					
HCH (som) (factor 0,7)	mg/kg ds	0,0021						
Drins (som) (factor 0,7)	mg/kg ds	0,011	0,0122	-	0,003	0,015	2,01	4
Heptachloorepoxide (som) (factor 0,7)	mg/kg ds	0,0023	0,0026	*	0,002	0,002	2	4
DDD (som) (factor 0,7)	mg/kg ds	0,0035	0,0039	-	0,002	0,02	17	34
DDE (som) (factor 0,7)	mg/kg ds	0,0027	0,003	-	0,002	0,1	1,2	2,3
DDT (som) (factor 0,7)	mg/kg ds	0,0014	0,0015	-	0,006	0,2	0,95	1,7
DDX (som) (factor 0,7)	mg/kg ds	0,0076						
Chloordaan (som) (factor 0,7)	mg/kg ds	0,045	0,05	*	0,002	0,002	2	4
OCB (som) LB (factor 0,7)	mg/kg ds	0,098	0,1101	-	0,0056	0,4		
OCB (som) WB (factor 0,7)	mg/kg ds	0,11						

Legenda

Nr. Analytico-nr Monster
 7 11578217 MM-OCB-11 (0-30)

Eindoordeel: Overschrijding Achtergrondwaarde

Gebruikte afkortingen

- kleiner dan of gelijk aan Achtergrondwaarde
 * groter dan Achtergrondwaarde
 ** groter dan Tussenwaarde
 *** groter dan Interventiewaarde

GSSD Gestandaardiseerd gehalte
 RG Vereiste Rapportagegrens
 AW Achtergrondwaarde
 T Tussenwaarde
 I Interventiewaarde

Deze toetsing is uitgevoerd met behulp van BoToVa.

Zie voor info: <http://www.rvnsleefomgeving.nl/onderwerpen/bodem-ondergrond/bbk/instrumenten/botova/>

N.B.: de vermelde tussenwaarde is door PAIS berekend en is niet afkomstig uit BoToVa

BoToVa T12 Toetsing Wbb grond

Projectnummer 20-2202
 Projectnaam Kortenhoef
 Ordernummer
 Datum monsternamen 14-09-2020
 Monsternemer Peter Achterberg
 Certificaatnummer 2020142342
 Startdatum 16-09-2020
 Rapportagedatum 21-09-2020

Analyse	Eenheid	8	GSSD	Oordeel	RG	AW	T	I
Bodemtype correctie								
Organische stof		15						
Korrelgrootte < 2 µm (Lutum)		25						
Voorbehandeling								
Cryogeen malen AS3000		Uitgevoerd						
Bodemkundige analyses								
Droge stof	% (m/m)	66,9	66,9					
Organische stof	% (m/m) ds	15	15					
Gloeiorest	% (m/m) ds	85						
Organo chloorbestrijdingsmiddelen, OCB								
alfa-HCH	mg/kg ds	<0,0010	0,0004	-	0,001	0,001	8,5	17
beta-HCH	mg/kg ds	<0,0010	0,0004	-	0,001	0,002	0,801	1,6
gamma-HCH	mg/kg ds	<0,0010	0,0004	-	0,001	0,003	0,602	1,2
delta-HCH	mg/kg ds	<0,0010	0,0004					
Hexachloorbenzeen	mg/kg ds	0,0015	0,001	-	0,003	0,0085	1	2
Heptachloor	mg/kg ds	<0,0010	0,0004	-	0,001	0,0007	2	4
Heptachloorpoxide(cis- of A)	mg/kg ds	<0,0010	0,0004					
Heptachloorpoxide(trans- of B)	mg/kg ds	<0,0010	0,0004					
Hexachloorbutadien	mg/kg ds	<0,0010	0,0004	-	0,001	0,003		
Aldrin	mg/kg ds	<0,0010	0,0004		0,001			0,32
Dieldrin	mg/kg ds	0,011	0,0073					
Endrin	mg/kg ds	<0,0010	0,0004					
Isodrin	mg/kg ds	<0,0010	0,0004					
Telodrin	mg/kg ds	<0,0010	0,0004					
alfa-Endosulfan	mg/kg ds	0,015	0,01	*	0,001	0,0009	2	4
beta-Endosulfan	mg/kg ds	0,05	0,0333					
Endosulfansulfaat	mg/kg ds	0,022	0,0146					
alfa-Chloordaan	mg/kg ds	0,0033	0,0022					
gamma-Chloordaan	mg/kg ds	0,0033	0,0022					
o,p'-DDT	mg/kg ds	<0,0010	0,0004					
p,p'-DDT	mg/kg ds	<0,0010	0,0004					
o,p'-DDE	mg/kg ds	<0,0010	0,0004					
p,p'-DDE	mg/kg ds	0,0022	0,0014					
o,p'-DDD	mg/kg ds	<0,0010	0,0004					
p,p'-DDD	mg/kg ds	0,0013	0,0008					
HCH (som) (factor 0,7)	mg/kg ds	0,0021						
Drins (som) (factor 0,7)	mg/kg ds	0,012	0,0082	-	0,003	0,015	2,01	4
Heptachloorpoxide (som) (factor 0,7)	mg/kg ds	0,0014	0,0009	-	0,002	0,002	2	4
DDD (som) (factor 0,7)	mg/kg ds	0,002	0,0013	-	0,002	0,02	17	34
DDE (som) (factor 0,7)	mg/kg ds	0,0029	0,0019	-	0,002	0,1	1,2	2,3
DDT (som) (factor 0,7)	mg/kg ds	0,0014	0,0009	-	0,006	0,2	0,95	1,7
DDX (som) (factor 0,7)	mg/kg ds	0,0062						
Chloordaan (som) (factor 0,7)	mg/kg ds	0,0066	0,0044	*	0,002	0,002	2	4
OCB (som) LB (factor 0,7)	mg/kg ds	0,047	0,0316	-	0,0056	0,4		
OCB (som) WB (factor 0,7)	mg/kg ds	0,068						

Legenda

Nr. Analytico-nr Monster
 8 11578218 MM-OCB-12 (0-30)

Eindoordeel: Overschrijding Achtergrondwaarde

Gebruikte afkortingen

- kleiner dan of gelijk aan Achtergrondwaarde
 * groter dan Achtergrondwaarde
 ** groter dan Tussenwaarde
 *** groter dan Interventiewaarde

GSSD Gestandaardiseerd gehalte
 RG Vereiste Rapportagegrens
 AW Achtergrondwaarde
 T Tussenwaarde
 I Interventiewaarde

Deze toetsing is uitgevoerd met behulp van BoToVa.

Zie voor info: <http://www.rvnsleefomgeving.nl/onderwerpen/bodem-ondergrond/bbk/instrumenten/botova/>

N.B.: de vermelde tussenwaarde is door PAIS berekend en is niet afkomstig uit BoToVa

BoToVa T12 Toetsing Wbb grond

Projectnummer 20-2202
 Projectnaam Kortenhoef
 Ordernummer
 Datum monsternamen 14-09-2020
 Monsternemer Peter Achterberg
 Certificaatnummer 2020142342
 Startdatum 16-09-2020
 Rapportagedatum 21-09-2020

Analyse	Eenheid	9	GSSD	Oordeel	RG	AW	T	I
Bodemtype correctie								
Organische stof		14						
Korrelgrootte < 2 µm (Lutum)		25						
Voorbehandeling								
Cryogeen malen AS3000		Uitgevoerd						
Bodemkundige analyses								
Droge stof	% (m/m)	68,8	68,8					
Organische stof	% (m/m) ds	14	14					
Gloeiorest	% (m/m) ds	86						
Organo chloorbestrijdingsmiddelen, OCB								
alfa-HCH	mg/kg ds	<0,0010	0,0005	-	0,001	0,001	8,5	17
beta-HCH	mg/kg ds	<0,0010	0,0005	-	0,001	0,002	0,801	1,6
gamma-HCH	mg/kg ds	<0,0010	0,0005	-	0,001	0,003	0,602	1,2
delta-HCH	mg/kg ds	<0,0010	0,0005					
Hexachloorbenzeen	mg/kg ds	<0,0010	0,0005	-	0,003	0,0085	1	2
Heptachloor	mg/kg ds	<0,0010	0,0005	-	0,001	0,0007	2	4
Heptachloorepoxide(cis- of A)	mg/kg ds	0,011	0,0078					
Heptachloorepoxide(trans- of B)	mg/kg ds	<0,0010	0,0005					
Hexachloorbutadien	mg/kg ds	<0,0010	0,0005	-	0,001	0,003		
Aldrin	mg/kg ds	<0,0010	0,0005		0,001			0,32
Dieldrin	mg/kg ds	0,0022	0,0015					
Endrin	mg/kg ds	<0,0010	0,0005					
Isodrin	mg/kg ds	<0,0010	0,0005					
Telodrin	mg/kg ds	<0,0010	0,0005					
alfa-Endosulfan	mg/kg ds	<0,0010	0,0005	-	0,001	0,0009	2	4
beta-Endosulfan	mg/kg ds	0,0043	0,003					
Endosulfansulfaat	mg/kg ds	0,0036	0,0025					
alfa-Chloordaan	mg/kg ds	0,1	0,0714					
gamma-Chloordaan	mg/kg ds	0,097	0,0692					
o,p'-DDT	mg/kg ds	<0,0010	0,0005					
p,p'-DDT	mg/kg ds	0,0012	0,0008					
o,p'-DDE	mg/kg ds	<0,0010	0,0005					
p,p'-DDE	mg/kg ds	0,0043	0,003					
o,p'-DDD	mg/kg ds	0,0011	0,0007					
p,p'-DDD	mg/kg ds	0,0017	0,0012					
HCH (som) (factor 0,7)	mg/kg ds	0,0021						
Drins (som) (factor 0,7)	mg/kg ds	0,0036	0,0025	-	0,003	0,015	2,01	4
Heptachloorepoxide (som) (factor 0,7)	mg/kg ds	0,012	0,0083	*	0,002	0,002	2	4
DDD (som) (factor 0,7)	mg/kg ds	0,0028	0,002	-	0,002	0,02	17	34
DDE (som) (factor 0,7)	mg/kg ds	0,005	0,0035	-	0,002	0,1	1,2	2,3
DDT (som) (factor 0,7)	mg/kg ds	0,0019	0,0013	-	0,006	0,2	0,95	1,7
DDX (som) (factor 0,7)	mg/kg ds	0,0097						
Chloordaan (som) (factor 0,7)	mg/kg ds	0,2	0,1407	*	0,002	0,002	2	4
OCB (som) LB (factor 0,7)	mg/kg ds	0,23	0,1626	-	0,0056	0,4		
OCB (som) WB (factor 0,7)	mg/kg ds	0,23						

Legenda

Nr. Analytico-nr Monster
 9 11578219 MM-OCB-13 (0-30)

Eindoordeel: Overschrijding Achtergrondwaarde

Gebruikte afkortingen

- kleiner dan of gelijk aan Achtergrondwaarde
 * groter dan Achtergrondwaarde
 ** groter dan Tussenwaarde
 *** groter dan Interventiewaarde

GSSD Gestandaardiseerd gehalte
 RG Vereiste Rapportagegrens
 AW Achtergrondwaarde
 T Tussenwaarde
 I Interventiewaarde

Deze toetsing is uitgevoerd met behulp van BoToVa.

Zie voor info: <http://www.rvnsleefomgeving.nl/onderwerpen/bodem-ondergrond/bbk/instrumenten/botova/>

N.B.: de vermelde tussenwaarde is door PAIS berekend en is niet afkomstig uit BoToVa

BoToVa T12 Toetsing Wbb grond

Projectnummer 20-2202
 Projectnaam Kortenhoef
 Ordernummer
 Datum monsternamen 14-09-2020
 Monsternemer Peter Achterberg
 Certificaatnummer 2020142386
 Startdatum 16-09-2020
 Rapportagedatum 21-09-2020

Analyse	Eenheid	1	GSSD	Oordeel	RG	AW	T	I
Bodemtype correctie								
Organische stof		6,5						
Korrelgrootte < 2 µm (Lutum)		3						
Voorbehandeling								
Cryogeen malen AS3000		Uitgevoerd						
Bodemkundige analyses								
Droge stof	% (m/m)	78,8	78,8					
Organische stof	% (m/m) ds	6,5	6,5					
Gloeirest	% (m/m) ds	93						
Korrelgrootte < 2 µm (Lutum)	% (m/m) ds	3	3					
Metalen								
Barium (Ba)	mg/kg ds	47	161,9		20	190	555	920
Cadmium (Cd)	mg/kg ds	0,27	0,3802	-	0,2	0,6	6,8	13
Kobalt (Co)	mg/kg ds	4,6	14,58	-	3	15	103	190
Koper (Cu)	mg/kg ds	32	55,65	*	5	40	115	190
Kwik (Hg)	mg/kg ds	0,57	0,778	*	0,05	0,15	18,1	36
Molybdeen (Mo)	mg/kg ds	<1,5	1,05	-	1,5	1,5	95,8	190
Nikkel (Ni)	mg/kg ds	6,1	16,42	-	4	35	67,5	100
Lood (Pb)	mg/kg ds	100	142,9	*	10	50	290	530
Zink (Zn)	mg/kg ds	44	89,6	-	20	140	430	720
Minerale olie								
Minerale olie (C10-C12)	mg/kg ds	<3,0	3,231					
Minerale olie (C12-C16)	mg/kg ds	<5,0	5,385					
Minerale olie (C16-C21)	mg/kg ds	<5,0	5,385					
Minerale olie (C21-C30)	mg/kg ds	16	24,62					
Minerale olie (C30-C35)	mg/kg ds	15	23,08					
Minerale olie (C35-C40)	mg/kg ds	<6,0	6,462					
Minerale olie totaal (C10-C40)	mg/kg ds	35	53,85	-	35	190	2600	5000
Chromatogram olie (GC)		Zie bijl.						
Polychloorbifenyleen, PCB								
PCB 28	mg/kg ds	<0,0010	0,001					
PCB 52	mg/kg ds	<0,0010	0,001					
PCB 101	mg/kg ds	<0,0010	0,001					
PCB 118	mg/kg ds	<0,0010	0,001					
PCB 138	mg/kg ds	<0,0010	0,001					
PCB 153	mg/kg ds	<0,0010	0,001					
PCB 180	mg/kg ds	<0,0010	0,001					
PCB (som 7) (factor 0,7)	mg/kg ds	0,0049	0,0075	-	0,007	0,02	0,51	1
Polycyclische Aromatische Koolwaterstoffen, PAK								
Naftaleen	mg/kg ds	<0,050	0,035					
Fenantheen	mg/kg ds	0,1	0,1					
Anthraceen	mg/kg ds	<0,050	0,035					
Fluorantheen	mg/kg ds	0,38	0,38					
Benzo(a)anthraceen	mg/kg ds	0,18	0,18					
Chryseen	mg/kg ds	0,2	0,2					
Benzo(k)fluorantheen	mg/kg ds	0,089	0,089					
Benzo(a)pyreen	mg/kg ds	0,15	0,15					
Benzo(ghi)peryleen	mg/kg ds	0,098	0,098					
Indeno(123-cd)pyreen	mg/kg ds	0,12	0,12					
PAK VROM (10) (factor 0,7)	mg/kg ds	1,4	1,387	-	0,35	1,5	20,8	40

Legenda

Nr. Analytico-nr Monster
 1 11578317 MM-bg-01 (0-50)

Eendoordeel: Overschrijding Achtergrondwaarde

Gebruikte afkortingen

- kleiner dan of gelijk aan Achtergrondwaarde
 * groter dan Achtergrondwaarde
 ** groter dan Tussenwaarde
 *** groter dan Interventiewaarde

GSSD Gestandaardiseerd gehalte
 RG Vereiste Rapportagegrens
 AW Achtergrondwaarde
 T Tussenwaarde
 I Interventiewaarde

Deze toetsing is uitgevoerd met behulp van BoToVa.

Zie voor info: <http://www.rwsliefomgeving.nl/onderwerpen/bodem-ondergrond/bbk/instrumenten/botova/>

N.B.: de vermelde tussenwaarde is door PAIS berekend en is niet afkomstig uit BoToVa

BoToVa T12 Toetsing Wbb grond

Projectnummer 20-2202
 Projectnaam Kortenhoef
 Ordernummer
 Datum monsternamen 14-09-2020
 Monsternemer Peter Achterberg
 Certificaatnummer 2020142386
 Startdatum 16-09-2020
 Rapportagedatum 21-09-2020

Analyse	Eenheid	2	GSSD	Oordeel	RG	AW	T	I
Bodemtype correctie								
Organische stof		10,2						
Korrelgrootte < 2 µm (Lutum)		3,7						
Voorbehandeling								
Cryogeen malen AS3000		Uitgevoerd						
Bodemkundige analyses								
Droge stof	% (m/m)	79,1	79,1					
Organische stof	% (m/m) ds	10,2	10,2					
Gloeirest	% (m/m) ds	89						
Korrelgrootte < 2 µm (Lutum)	% (m/m) ds	3,7	3,7					
Metalen								
Barium (Ba)	mg/kg ds	41	131		20	190	555	920
Cadmium (Cd)	mg/kg ds	0,23	0,2821	-	0,2	0,6	6,8	13
Kobalt (Co)	mg/kg ds	3,1	9,19	-	3	15	103	190
Koper (Cu)	mg/kg ds	23	35,48	-	5	40	115	190
Kwik (Hg)	mg/kg ds	0,7	0,9195	*	0,05	0,15	18,1	36
Molybdeen (Mo)	mg/kg ds	<1,5	1,05	-	1,5	1,5	95,8	190
Nikkel (Ni)	mg/kg ds	5,3	13,54	-	4	35	67,5	100
Lood (Pb)	mg/kg ds	120	159,6	*	10	50	290	530
Zink (Zn)	mg/kg ds	40	73,3	-	20	140	430	720
Minerale olie								
Minerale olie (C10-C12)	mg/kg ds	<3,0	2,059					
Minerale olie (C12-C16)	mg/kg ds	<5,0	3,431					
Minerale olie (C16-C21)	mg/kg ds	<5,0	3,431					
Minerale olie (C21-C30)	mg/kg ds	21	20,59					
Minerale olie (C30-C35)	mg/kg ds	25	24,51					
Minerale olie (C35-C40)	mg/kg ds	<6,0	4,118					
Minerale olie totaal (C10-C40)	mg/kg ds	56	54,9	-	35	190	2600	5000
Chromatogram olie (GC)		Zie bijl.						
Polychloorbifenyleen, PCB								
PCB 28	mg/kg ds	<0,0010	0,0006					
PCB 52	mg/kg ds	<0,0010	0,0006					
PCB 101	mg/kg ds	<0,0010	0,0006					
PCB 118	mg/kg ds	<0,0010	0,0006					
PCB 138	mg/kg ds	<0,0010	0,0006					
PCB 153	mg/kg ds	<0,0010	0,0006					
PCB 180	mg/kg ds	<0,0010	0,0006					
PCB (som 7) (factor 0,7)	mg/kg ds	0,0049	0,0048	-	0,007	0,02	0,51	1
Polycyclische Aromatische Koolwaterstoffen, PAK								
Naftaleen	mg/kg ds	<0,050	0,0343					
Fenanthreen	mg/kg ds	0,06	0,0588					
Anthraceen	mg/kg ds	<0,050	0,0343					
Fluorantheen	mg/kg ds	0,21	0,2059					
Benzo(a)anthraceen	mg/kg ds	0,14	0,1373					
Chryseen	mg/kg ds	0,15	0,1471					
Benzo(k)fluorantheen	mg/kg ds	0,066	0,0647					
Benzo(a)pyreen	mg/kg ds	0,11	0,1078					
Benzo(ghi)peryleen	mg/kg ds	0,076	0,0745					
Indeno(123-cd)pyreen	mg/kg ds	0,093	0,0911					
PAK VROM (10) (factor 0,7)	mg/kg ds	0,98	0,9559	-	0,35	1,5	20,8	40

Legenda

Nr. Analytico-nr Monster
 2 11578318 MM-bg-02 (0-50)

Eendoordeel: Overschrijding Achtergrondwaarde

Gebruikte afkortingen

- kleiner dan of gelijk aan Achtergrondwaarde
 * groter dan Achtergrondwaarde
 ** groter dan Tussenwaarde
 *** groter dan Interventiewaarde

GSSD Gestandaardiseerd gehalte
 RG Vereiste Rapportagegrens
 AW Achtergrondwaarde
 T Tussenwaarde
 I Interventiewaarde

Deze toetsing is uitgevoerd met behulp van BoToVa.

Zie voor info: <http://www.rwsleefomgeving.nl/onderwerpen/bodem-ondergrond/bbk/instrumenten/botova/>

N.B.: de vermelde tussenwaarde is door PAIS berekend en is niet afkomstig uit BoToVa

BoToVa T12 Toetsing Wbb grond

Projectnummer 20-2202
 Projectnaam Kortenhoef
 Ordernummer
 Datum monsternamen 14-09-2020
 Monsternemer Peter Achterberg
 Certificaatnummer 2020142386
 Startdatum 16-09-2020
 Rapportagedatum 21-09-2020

Analyse	Eenheid	3	GSSD	Oordeel	RG	AW	T	I
Bodemtype correctie								
Organische stof		15,1						
Korrelgrootte < 2 µm (Lutum)		2,7						
Voorbehandeling								
Cryogeen malen AS3000		Uitgevoerd						
Bodemkundige analyses								
Droge stof	% (m/m)	68						
Organische stof	% (m/m) ds	15,1	15,1					
Gloeirest	% (m/m) ds	85						
Korrelgrootte < 2 µm (Lutum)	% (m/m) ds	2,7	2,7					
Metalen								
Barium (Ba)	mg/kg ds	69	245,9		20	190	555	920
Cadmium (Cd)	mg/kg ds	0,43	0,4586	-	0,2	0,6	6,8	13
Kobalt (Co)	mg/kg ds	4,7	15,35	*	3	15	103	190
Koper (Cu)	mg/kg ds	38	53,27	*	5	40	115	190
Kwik (Hg)	mg/kg ds	0,73	0,9387	*	0,05	0,15	18,1	36
Molybdeen (Mo)	mg/kg ds	<1,5	1,05	-	1,5	1,5	95,8	190
Nikkel (Ni)	mg/kg ds	5,4	14,88	-	4	35	67,5	100
Lood (Pb)	mg/kg ds	160	200,6	*	10	50	290	530
Zink (Zn)	mg/kg ds	83	143,9	*	20	140	430	720
Minerale olie								
Minerale olie (C10-C12)	mg/kg ds	<3,0	1,391					
Minerale olie (C12-C16)	mg/kg ds	<5,0	2,318					
Minerale olie (C16-C21)	mg/kg ds	6,6	4,371					
Minerale olie (C21-C30)	mg/kg ds	25	16,56					
Minerale olie (C30-C35)	mg/kg ds	23	15,23					
Minerale olie (C35-C40)	mg/kg ds	<6,0	2,781					
Minerale olie totaal (C10-C40)	mg/kg ds	60	39,74	-	35	190	2600	5000
Chromatogram olie (GC)		Zie bijl.						
Polychloorbifenyleen, PCB								
PCB 28	mg/kg ds	<0,0010	0,0004					
PCB 52	mg/kg ds	<0,0010	0,0004					
PCB 101	mg/kg ds	<0,0010	0,0004					
PCB 118	mg/kg ds	<0,0010	0,0004					
PCB 138	mg/kg ds	<0,0010	0,0004					
PCB 153	mg/kg ds	<0,0010	0,0004					
PCB 180	mg/kg ds	<0,0010	0,0004					
PCB (som 7) (factor 0,7)	mg/kg ds	0,0049	0,0032	-	0,007	0,02	0,51	1
Polycyclische Aromatische Koolwaterstoffen, PAK								
Naftaleen	mg/kg ds	<0,050	0,0231					
Fenantheen	mg/kg ds	0,34	0,2252					
Anthraceen	mg/kg ds	0,19	0,1258					
Fluorantheen	mg/kg ds	1,3	0,8609					
Benzo(a)anthraceen	mg/kg ds	0,6	0,3974					
Chryseen	mg/kg ds	0,53	0,351					
Benzo(k)fluorantheen	mg/kg ds	0,24	0,1589					
Benzo(a)pyreen	mg/kg ds	0,51	0,3377					
Benzo(ghi)peryleen	mg/kg ds	0,27	0,1788					
Indeno(123-cd)pyreen	mg/kg ds	0,35	0,2318					
PAK VROM (10) (factor 0,7)	mg/kg ds	4,3	2,891	*	0,35	1,5	20,8	40

Legenda

Nr. Analytico-nr Monster
 3 11578319 MM-bg-03 (0-50)

Eindoordeel: Overschrijding Achtergrondwaarde

Gebruikte afkortingen

- kleiner dan of gelijk aan Achtergrondwaarde
 * groter dan Achtergrondwaarde
 ** groter dan Tussenwaarde
 *** groter dan Interventiewaarde

GSSD Gestandaardiseerd gehalte
 RG Vereiste Rapportagegrens
 AW Achtergrondwaarde
 T Tussenwaarde
 I Interventiewaarde

Deze toetsing is uitgevoerd met behulp van BoToVa.

Zie voor info: <http://www.rwsleefomgeving.nl/onderwerpen/bodem-ondergrond/bbk/instrumenten/botova/>

N.B.: de vermelde tussenwaarde is door PAIS berekend en is niet afkomstig uit BoToVa

BoToVa T12 Toetsing Wbb grond

Projectnummer 20-2202
 Projectnaam Kortenhoef
 Ordernummer
 Datum monsternamen 14-09-2020
 Monsternemer Peter Achterberg
 Certificaatnummer 2020142386
 Startdatum 16-09-2020
 Rapportagedatum 21-09-2020

Analyse	Eenheid	4	GSSD	Oordeel	RG	AW	T	I
Bodemtype correctie								
Organische stof		7,4						
Korrelgrootte < 2 µm (Lutum)		2,7						
Voorbehandeling								
Cryogeen malen AS3000		Uitgevoerd						
Bodemkundige analyses								
Droge stof	% (m/m)	77,3	77,3					
Organische stof	% (m/m) ds	7,4	7,4					
Gloeirest	% (m/m) ds	92						
Korrelgrootte < 2 µm (Lutum)	% (m/m) ds	2,7	2,7					
Metalen								
Barium (Ba)	mg/kg ds	100	356,3		20	190	555	920
Cadmium (Cd)	mg/kg ds	0,51	0,6971	*	0,2	0,6	6,8	13
Kobalt (Co)	mg/kg ds	<3,0	6,858	-	3	15	103	190
Koper (Cu)	mg/kg ds	69	117,9	**	5	40	115	190
Kwik (Hg)	mg/kg ds	0,52	0,7082	*	0,05	0,15	18,1	36
Molybdeen (Mo)	mg/kg ds	<1,5	1,05	-	1,5	1,5	95,8	190
Nikkel (Ni)	mg/kg ds	6,1	16,81	-	4	35	67,5	100
Lood (Pb)	mg/kg ds	120	169,7	*	10	50	290	530
Zink (Zn)	mg/kg ds	130	263	*	20	140	430	720
Minerale olie								
Minerale olie (C10-C12)	mg/kg ds	8,7	11,76					
Minerale olie (C12-C16)	mg/kg ds	99	133,8					
Minerale olie (C16-C21)	mg/kg ds	230	310,8					
Minerale olie (C21-C30)	mg/kg ds	180	243,2					
Minerale olie (C30-C35)	mg/kg ds	25	33,78					
Minerale olie (C35-C40)	mg/kg ds	7,8	10,54					
Minerale olie totaal (C10-C40)	mg/kg ds	550	743,2	*	35	190	2600	5000
Chromatogram olie (GC)		Zie bijl.						
Polychloorbifenyleen, PCB								
PCB 28	mg/kg ds	<0,0010	0,0009					
PCB 52	mg/kg ds	<0,0010	0,0009					
PCB 101	mg/kg ds	<0,0010	0,0009					
PCB 118	mg/kg ds	<0,0010	0,0009					
PCB 138	mg/kg ds	<0,0010	0,0009					
PCB 153	mg/kg ds	<0,0010	0,0009					
PCB 180	mg/kg ds	<0,0010	0,0009					
PCB (som 7) (factor 0,7)	mg/kg ds	0,0049	0,0066	-	0,007	0,02	0,51	1
Polycyclische Aromatische Koolwaterstoffen, PAK								
Naftaleen	mg/kg ds	<0,050	0,035					
Fenanthreen	mg/kg ds	<0,050	0,035					
Anthraceen	mg/kg ds	<0,050	0,035					
Fluorantheen	mg/kg ds	0,09	0,09					
Benzo(a)anthraceen	mg/kg ds	0,084	0,084					
Chryseen	mg/kg ds	0,084	0,084					
Benzo(k)fluorantheen	mg/kg ds	0,068	0,068					
Benzo(a)pyreen	mg/kg ds	0,12	0,12					
Benzo(ghi)peryleen	mg/kg ds	0,12	0,12					
Indeno(123-cd)pyreen	mg/kg ds	0,14	0,14					
PAK VROM (10) (factor 0,7)	mg/kg ds	0,82	0,811	-	0,35	1,5	20,8	40

Legenda

Nr. Analytico-nr Monster
 4 11578320 MM-bg-04 (0-50)

Eendoordeel: Overschrijding Achtergrondwaarde

Gebruikte afkortingen

- kleiner dan of gelijk aan Achtergrondwaarde
 * groter dan Achtergrondwaarde
 ** groter dan Tussenwaarde
 *** groter dan Interventiewaarde

GSSD Gestandaardiseerd gehalte
 RG Vereiste Rapportagegrens
 AW Achtergrondwaarde
 T Tussenwaarde
 I Interventiewaarde

Deze toetsing is uitgevoerd met behulp van BoToVa.

Zie voor info: <http://www.rwsleefomgeving.nl/onderwerpen/bodem-ondergrond/bbk/instrumenten/botova/>

N.B.: de vermelde tussenwaarde is door PAIS berekend en is niet afkomstig uit BoToVa

BoToVa T12 Toetsing Wbb grond

Projectnummer 20-2202
 Projectnaam Kortenhoef
 Ordernummer
 Datum monsternamen 14-09-2020
 Monsternemer Peter Achterberg
 Certificaatnummer 2020142386
 Startdatum 16-09-2020
 Rapportagedatum 21-09-2020

Analyse	Eenheid	S	GSSD	Oordeel	RG	AW	T	I
Bodemtype correctie								
Organische stof		11,5						
Korrelgrootte < 2 µm (Lutum)		3,3						
Voorbehandeling								
Cryogeen malen AS3000		Uitgevoerd						
Bodemkundige analyses								
Droge stof	% (m/m)	71,6	71,6					
Organische stof	% (m/m) ds	11,5	11,5					
Gloeirest	% (m/m) ds	88						
Korrelgrootte < 2 µm (Lutum)	% (m/m) ds	3,3	3,3					
Metalen								
Barium (Ba)	mg/kg ds	100	333,3		20	190	555	920
Cadmium (Cd)	mg/kg ds	0,73	0,8622	*	0,2	0,6	6,8	13
Kobalt (Co)	mg/kg ds	7,4	22,78	*	3	15	103	190
Koper (Cu)	mg/kg ds	64	96,48	*	5	40	115	190
Kwik (Hg)	mg/kg ds	0,89	1,165	*	0,05	0,15	18,1	36
Molybdeen (Mo)	mg/kg ds	<1,5	1,05	-	1,5	1,5	95,8	190
Nikkel (Ni)	mg/kg ds	7,4	19,47	-	4	35	67,5	100
Lood (Pb)	mg/kg ds	240	314,8	**	10	50	290	530
Zink (Zn)	mg/kg ds	200	362,9	*	20	140	430	720
Minerale olie								
Minerale olie (C10-C12)	mg/kg ds	<3,0	1,826					
Minerale olie (C12-C16)	mg/kg ds	<5,0	3,043					
Minerale olie (C16-C21)	mg/kg ds	<5,0	3,043					
Minerale olie (C21-C30)	mg/kg ds	18	15,65					
Minerale olie (C30-C35)	mg/kg ds	13	11,3					
Minerale olie (C35-C40)	mg/kg ds	<6,0	3,652					
Minerale olie totaal (C10-C40)	mg/kg ds	37	32,17	-	35	190	2600	5000
Chromatogram olie (GC)		Zie bijl.						
Polychloorbifenyleen, PCB								
PCB 28	mg/kg ds	<0,0010	0,0006					
PCB 52	mg/kg ds	<0,0010	0,0006					
PCB 101	mg/kg ds	<0,0010	0,0006					
PCB 118	mg/kg ds	<0,0010	0,0006					
PCB 138	mg/kg ds	<0,0010	0,0006					
PCB 153	mg/kg ds	<0,0010	0,0006					
PCB 180	mg/kg ds	<0,0010	0,0006					
PCB (som 7) (factor 0,7)	mg/kg ds	0,0049	0,0042	-	0,007	0,02	0,51	1
Polycyclische Aromatische Koolwaterstoffen, PAK								
Naftaleen	mg/kg ds	<0,050	0,0304					
Fenantheen	mg/kg ds	<0,050	0,0304					
Anthraceen	mg/kg ds	<0,050	0,0304					
Fluorantheen	mg/kg ds	0,16	0,1391					
Benzo(a)anthraceen	mg/kg ds	0,078	0,0678					
Chryseen	mg/kg ds	0,15	0,1304					
Benzo(k)fluorantheen	mg/kg ds	0,076	0,066					
Benzo(a)pyreen	mg/kg ds	0,1	0,0869					
Benzo(ghi)peryleen	mg/kg ds	0,13	0,113					
Indeno(123-cd)pyreen	mg/kg ds	0,15	0,1304					
PAK VROM (10) (factor 0,7)	mg/kg ds	0,94	0,8252	-	0,35	1,5	20,8	40

Legenda

Nr. Analytico-nr Monster
 5 11578321 MM-bg-05 (0-50)

Eendoordeel: Overschrijding Achtergrondwaarde

Gebruikte afkortingen

- kleiner dan of gelijk aan Achtergrondwaarde
 * groter dan Achtergrondwaarde
 ** groter dan Tussenwaarde
 *** groter dan Interventiewaarde

GSSD Gestandaardiseerd gehalte
 RG Vereiste Rapportagegrens
 AW Achtergrondwaarde
 T Tussenwaarde
 I Interventiewaarde

Deze toetsing is uitgevoerd met behulp van BoToVa.

Zie voor info: <http://www.rwsleefomgeving.nl/onderwerpen/bodem-ondergrond/bbk/instrumenten/botova/>

N.B.: de vermelde tussenwaarde is door PAIS berekend en is niet afkomstig uit BoToVa

BoToVa T12 Toetsing Wbb grond

Projectnummer 20-2202
 Projectnaam Kortenhoef
 Ordernummer
 Datum monsternamen 14-09-2020
 Monsternemer Peter Achterberg
 Certificaatnummer 2020142386
 Startdatum 16-09-2020
 Rapportagedatum 21-09-2020

Analyse	Eenheid	6	GSSD	Oordeel	RG	AW	T	I
Bodemtype correctie								
Organische stof		13,9						
Korrelgrootte < 2 µm (Lutum)		4,9						
Voorbehandeling								
Cryogeen malen AS3000		Uitgevoerd						
Bodemkundige analyses								
Droge stof	% (m/m)	68,9	68,9					
Organische stof	% (m/m) ds	13,9	13,9					
Gloeirest	% (m/m) ds	86						
Korrelgrootte < 2 µm (Lutum)	% (m/m) ds	4,9	4,9					
Metalen								
Barium (Ba)	mg/kg ds	87	247,4		20	190	555	920
Cadmium (Cd)	mg/kg ds	0,53	0,5729	-	0,2	0,6	6,8	13
Kobalt (Co)	mg/kg ds	<3,0	5,605	-	3	15	103	190
Koper (Cu)	mg/kg ds	49	67,12	*	5	40	115	190
Kwik (Hg)	mg/kg ds	0,59	0,7415	*	0,05	0,15	18,1	36
Molybdeen (Mo)	mg/kg ds	<1,5	1,05	-	1,5	1,5	95,8	190
Nikkel (Ni)	mg/kg ds	8,3	19,5	-	4	35	67,5	100
Lood (Pb)	mg/kg ds	150	185,3	*	10	50	290	530
Zink (Zn)	mg/kg ds	190	310,9	*	20	140	430	720
Minerale olie								
Minerale olie (C10-C12)	mg/kg ds	<3,0	1,511					
Minerale olie (C12-C16)	mg/kg ds	<5,0	2,518					
Minerale olie (C16-C21)	mg/kg ds	<5,0	2,518					
Minerale olie (C21-C30)	mg/kg ds	20	14,39					
Minerale olie (C30-C35)	mg/kg ds	16	11,51					
Minerale olie (C35-C40)	mg/kg ds	<6,0	3,022					
Minerale olie totaal (C10-C40)	mg/kg ds	40	28,78	-	35	190	2600	5000
Chromatogram olie (GC)		Zie bijl.						
Polychlorobifenyleen, PCB								
PCB 28	mg/kg ds	<0,0010	0,0005					
PCB 52	mg/kg ds	<0,0010	0,0005					
PCB 101	mg/kg ds	<0,0010	0,0005					
PCB 118	mg/kg ds	<0,0010	0,0005					
PCB 138	mg/kg ds	0,0012	0,0008					
PCB 153	mg/kg ds	0,0015	0,001					
PCB 180	mg/kg ds	<0,0010	0,0005					
PCB (som 7) (factor 0,7)	mg/kg ds	0,0062	0,0044	-	0,007	0,02	0,51	1
Polycyclische Aromatische Koolwaterstoffen, PAK								
Naftaleen	mg/kg ds	<0,050	0,0251					
Fenanthreen	mg/kg ds	0,11	0,0791					
Anthraceen	mg/kg ds	<0,050	0,0251					
Fluorantheen	mg/kg ds	0,3	0,2158					
Benzo(a)anthraceen	mg/kg ds	0,11	0,0791					
Chryseen	mg/kg ds	0,19	0,1367					
Benzo(k)fluorantheen	mg/kg ds	0,085	0,0611					
Benzo(a)pyreen	mg/kg ds	0,12	0,0863					
Benzo(ghi)peryleen	mg/kg ds	0,12	0,0863					
Indeno(123-cd)pyreen	mg/kg ds	0,14	0,1007					
PAK VROM (10) (factor 0,7)	mg/kg ds	1,2	0,8957	-	0,35	1,5	20,8	40

Legenda

Nr. Analytico-nr Monster
 6 11578322 MM-bg-06 (0-50)

Eendoordeel: Overschrijding Achtergrondwaarde

Gebruikte afkortingen

- kleiner dan of gelijk aan Achtergrondwaarde
 * groter dan Achtergrondwaarde
 ** groter dan Tussenwaarde
 *** groter dan Interventiewaarde

GSSD Gestandaardiseerd gehalte
 RG Vereiste Rapportagegrens
 AW Achtergrondwaarde
 T Tussenwaarde
 I Interventiewaarde

Deze toetsing is uitgevoerd met behulp van BoToVa.

Zie voor info: <http://www.rwsleefomgeving.nl/onderwerpen/bodem-ondergrond/bbk/instrumenten/botova/>

N.B.: de vermelde tussenwaarde is door PAIS berekend en is niet afkomstig uit BoToVa

BoToVa T12 Toetsing Wbb grond

Projectnummer 20-2202
 Projectnaam Kortenhoef
 Ordernummer
 Datum monsternamen 14-09-2020
 Monsternemer Peter Achterberg
 Certificaatnummer 2020142386
 Startdatum 16-09-2020
 Rapportagedatum 21-09-2020

Analyse	Eenheid	7	GSSD	Oordeel	RG	AW	T	I
Bodemtype correctie								
Organische stof		12,3						
Korrelgrootte < 2 µm (Lutum)		4,3						
Voorbehandeling								
Cryogeen malen AS3000			Uitgevoerd					
Bodemkundige analyses								
Droge stof	% (m/m)	69,7	69,7					
Organische stof	% (m/m) ds	12,3	12,3					
Gloeirest	% (m/m) ds	87						
Korrelgrootte < 2 µm (Lutum)	% (m/m) ds	4,3	4,3					
Metalen								
Barium (Ba)	mg/kg ds	72	216,7		20	190	555	920
Cadmium (Cd)	mg/kg ds	0,45	0,5131	-	0,2	0,6	6,8	13
Kobalt (Co)	mg/kg ds	4,2	11,8	-	3	15	103	190
Koper (Cu)	mg/kg ds	61	87,98	*	5	40	115	190
Kwik (Hg)	mg/kg ds	0,72	0,9232	*	0,05	0,15	18,1	36
Molybdeen (Mo)	mg/kg ds	<1,5	1,05	-	1,5	1,5	95,8	190
Nikkel (Ni)	mg/kg ds	8,9	21,78	-	4	35	67,5	100
Lood (Pb)	mg/kg ds	180	229,7	*	10	50	290	530
Zink (Zn)	mg/kg ds	110	189,3	*	20	140	430	720
Minerale olie								
Minerale olie (C10-C12)	mg/kg ds	<3,0	1,707					
Minerale olie (C12-C16)	mg/kg ds	<5,0	2,846					
Minerale olie (C16-C21)	mg/kg ds	<5,0	2,846					
Minerale olie (C21-C30)	mg/kg ds	15	12,2					
Minerale olie (C30-C35)	mg/kg ds	12	9,756					
Minerale olie (C35-C40)	mg/kg ds	<6,0	3,415					
Minerale olie totaal (C10-C40)	mg/kg ds	<35	19,92	-	35	190	2600	5000
Polychloorbifenylen, PCB								
PCB 28	mg/kg ds	<0,0010	0,0005					
PCB 52	mg/kg ds	<0,0010	0,0005					
PCB 101	mg/kg ds	<0,0010	0,0005					
PCB 118	mg/kg ds	<0,0010	0,0005					
PCB 138	mg/kg ds	<0,0010	0,0005					
PCB 153	mg/kg ds	<0,0010	0,0005					
PCB 180	mg/kg ds	<0,0010	0,0005					
PCB (som 7) (factor 0,7)	mg/kg ds	0,0049	0,0039	-	0,007	0,02	0,51	1
Polycyclische Aromatische Koolwaterstoffen, PAH								
Naftaleen	mg/kg ds	<0,050	0,0284					
Fenanthreen	mg/kg ds	<0,050	0,0284					
Anthraceen	mg/kg ds	<0,050	0,0284					
Fluorantheen	mg/kg ds	0,074	0,0601					
Benzo(a)anthraceen	mg/kg ds	0,06	0,0487					
Chryseen	mg/kg ds	0,079	0,0642					
Benzo(k)fluorantheen	mg/kg ds	<0,050	0,0284					
Benzo(a)pyreen	mg/kg ds	0,065	0,0528					
Benzo(ghi)peryleen	mg/kg ds	0,067	0,0544					
Indeno(123-cd)pyreen	mg/kg ds	0,081	0,0658					
PAK VROM (10) (factor 0,7)	mg/kg ds	0,57	0,4602	-	0,35	1,5	20,8	40

Legenda

Nr. Analytico-nr Monster
 7 11578323 MM-bg-07 (0-50)

Eindoordeel: Overschrijding Achtergrondwaarde

Gebruikte afkortingen

- kleiner dan of gelijk aan Achtergrondwaarde
 * groter dan Achtergrondwaarde
 ** groter dan Tussenwaarde
 *** groter dan Interventiewaarde

GSSD Gestandaardiseerd gehalte
 RG Vereiste Rapportagegrens
 AW Achtergrondwaarde
 T Tussenwaarde
 I Interventiewaarde

Deze toetsing is uitgevoerd met behulp van BoToVa.

Zie voor info: <http://www.rwsleefomgeving.nl/onderwerpen/bodem-ondergrond/bbk/instrumenten/botova/>

N.B.: de vermelde tussenwaarde is door PAIS berekend en is niet afkomstig uit BoToVa

BoToVa T12 Toetsing Wbb grond

Projectnummer 20-2202
 Projectnaam Kortenhoef
 Ordernummer
 Datum monsternamen 14-09-2020
 Monsternemer Peter Achterberg
 Certificaatnummer 2020142386
 Startdatum 16-09-2020
 Rapportagedatum 21-09-2020

Analyse	Eenheid	8	GSSD	Oordeel	RG	AW	T	I
Bodemtype correctie								
Organische stof		7,1						
Korrelgrootte < 2 µm (Lutum)		3,7						
Voorbehandeling								
Cryogeen malen AS3000			Uitgevoerd					
Bodemkundige analyses								
Droge stof	% (m/m)	79,1	79,1					
Organische stof	% (m/m) ds	7,1	7,1					
Gloeirest	% (m/m) ds	93						
Korrelgrootte < 2 µm (Lutum)	% (m/m) ds	3,7	3,7					
Metalen								
Barium (Ba)	mg/kg ds	53	169,4		20	190	555	920
Cadmium (Cd)	mg/kg ds	0,35	0,4778	-	0,2	0,6	6,8	13
Kobalt (Co)	mg/kg ds	<3,0	6,225	-	3	15	103	190
Koper (Cu)	mg/kg ds	36	60,34	*	5	40	115	190
Kwik (Hg)	mg/kg ds	0,37	0,4974	*	0,05	0,15	18,1	36
Molybdeen (Mo)	mg/kg ds	<1,5	1,05	-	1,5	1,5	95,8	190
Nikkel (Ni)	mg/kg ds	7,1	18,14	-	4	35	67,5	100
Lood (Pb)	mg/kg ds	100	139,8	*	10	50	290	530
Zink (Zn)	mg/kg ds	74	144,4	*	20	140	430	720
Minerale olie								
Minerale olie (C10-C12)	mg/kg ds	<3,0	2,958					
Minerale olie (C12-C16)	mg/kg ds	<5,0	4,93					
Minerale olie (C16-C21)	mg/kg ds	<5,0	4,93					
Minerale olie (C21-C30)	mg/kg ds	14	19,72					
Minerale olie (C30-C35)	mg/kg ds	9,3	13,1					
Minerale olie (C35-C40)	mg/kg ds	<6,0	5,915					
Minerale olie totaal (C10-C40)	mg/kg ds	<35	34,51	-	35	190	2600	5000
Polychloorbifenylen, PCB								
PCB 28	mg/kg ds	<0,0010	0,0009					
PCB 52	mg/kg ds	<0,0010	0,0009					
PCB 101	mg/kg ds	<0,0010	0,0009					
PCB 118	mg/kg ds	<0,0010	0,0009					
PCB 138	mg/kg ds	<0,0010	0,0009					
PCB 153	mg/kg ds	<0,0010	0,0009					
PCB 180	mg/kg ds	<0,0010	0,0009					
PCB (som 7) (factor 0,7)	mg/kg ds	0,0049	0,0069	-	0,007	0,02	0,51	1
Polycyclische Aromatische Koolwaterstoffen, PAH								
Naftaleen	mg/kg ds	<0,050	0,035					
Fenanthreen	mg/kg ds	0,056	0,056					
Anthraceen	mg/kg ds	<0,050	0,035					
Fluorantheen	mg/kg ds	0,12	0,12					
Benzo(a)anthraceen	mg/kg ds	0,062	0,062					
Chryseen	mg/kg ds	0,091	0,091					
Benzo(k)fluorantheen	mg/kg ds	<0,050	0,035					
Benzo(a)pyreen	mg/kg ds	0,072	0,072					
Benzo(ghi)peryleen	mg/kg ds	0,068	0,068					
Indeno(123-cd)pyreen	mg/kg ds	0,078	0,078					
PAK VROM (10) (factor 0,7)	mg/kg ds	0,65	0,652	-	0,35	1,5	20,8	40

Legenda

Nr. Analytico-nr Monster
 8 11578324 MM-bg-08 (0-50)

Eindoordeel: Overschrijding Achtergrondwaarde

Gebruikte afkortingen

- kleiner dan of gelijk aan Achtergrondwaarde
 * groter dan Achtergrondwaarde
 ** groter dan Tussenwaarde
 *** groter dan Interventiewaarde

GSSD Gestandaardiseerd gehalte
 RG Vereiste Rapportagegrens
 AW Achtergrondwaarde
 T Tussenwaarde
 I Interventiewaarde

Deze toetsing is uitgevoerd met behulp van BoToVa.

Zie voor info: <http://www.rwsleefomgeving.nl/onderwerpen/bodem-ondergrond/bbk/instrumenten/botova/>

N.B.: de vermelde tussenwaarde is door PAIS berekend en is niet afkomstig uit BoToVa

BoToVa T12 Toetsing Wbb grond

Projectnummer 20-2202
 Projectnaam Kortenhoef
 Ordernummer
 Datum monsternamen 14-09-2020
 Monsternemer Peter Achterberg
 Certificaatnummer 2020142386
 Startdatum 16-09-2020
 Rapportagedatum 21-09-2020

Analyse	Eenheid	9	GSSD	Oordeel	RG	AW	T	I
Bodemtype correctie								
Organische stof		2,6						
Korrelgrootte < 2 µm (Lutum)		2						
Voorbehandeling								
Cryogeen malen AS3000			Uitgevoerd					
Bodemkundige analyses								
Droge stof	% (m/m)	78,3	78,3					
Organische stof	% (m/m) ds	2,6	2,6					
Gloeirest	% (m/m) ds	97						
Korrelgrootte < 2 µm (Lutum)	% (m/m) ds	<2,0	1,4					
Metalen								
Barium (Ba)	mg/kg ds	<20	54,25	-	20	190	555	920
Cadmium (Cd)	mg/kg ds	<0,20	0,2345	-	0,2	0,6	6,8	13
Kobalt (Co)	mg/kg ds	3	10,55	-	3	15	103	190
Koper (Cu)	mg/kg ds	<5,0	7,095	-	5	40	115	190
Kwik (Hg)	mg/kg ds	<0,050	0,05	-	0,05	0,15	18,1	36
Molybdeen (Mo)	mg/kg ds	<1,5	1,05	-	1,5	1,5	95,8	190
Nikkel (Ni)	mg/kg ds	<4,0	8,167	-	4	35	67,5	100
Lood (Pb)	mg/kg ds	<10	10,9	-	10	50	290	530
Zink (Zn)	mg/kg ds	<20	32,72	-	20	140	430	720
Minerale olie								
Minerale olie (C10-C12)	mg/kg ds	<3,0	8,077					
Minerale olie (C12-C16)	mg/kg ds	<5,0	13,46					
Minerale olie (C16-C21)	mg/kg ds	<5,0	13,46					
Minerale olie (C21-C30)	mg/kg ds	13	50					
Minerale olie (C30-C35)	mg/kg ds	14	53,85					
Minerale olie (C35-C40)	mg/kg ds	<6,0	16,15					
Minerale olie totaal (C10-C40)	mg/kg ds	<35	94,23	-	35	190	2600	5000
Polychloorbifenylen, PCB								
PCB 28	mg/kg ds	<0,0010	0,0026					
PCB 52	mg/kg ds	<0,0010	0,0026					
PCB 101	mg/kg ds	<0,0010	0,0026					
PCB 118	mg/kg ds	<0,0010	0,0026					
PCB 138	mg/kg ds	<0,0010	0,0026					
PCB 153	mg/kg ds	<0,0010	0,0026					
PCB 180	mg/kg ds	<0,0010	0,0026					
PCB (som 7) (factor 0,7)	mg/kg ds	0,0049	0,0188	-	0,007	0,02	0,51	1
Polycyclische Aromatische Koolwaterstoffen, PAH								
Naftaleen	mg/kg ds	<0,050	0,035					
Fenanthreen	mg/kg ds	0,99	0,99					
Anthraceen	mg/kg ds	0,36	0,36					
Fluorantheen	mg/kg ds	1	1					
Benzo(a)anthraceen	mg/kg ds	0,35	0,35					
Chryseen	mg/kg ds	0,32	0,32					
Benzo(k)fluorantheen	mg/kg ds	0,13	0,13					
Benzo(a)pyreen	mg/kg ds	0,31	0,31					
Benzo(ghi)peryleen	mg/kg ds	0,18	0,18					
Indeno(123-cd)pyreen	mg/kg ds	0,18	0,18					
PAK VROM (10) (factor 0,7)	mg/kg ds	3,8	3,855	*	0,35	1,5	20,8	40

Legenda

Nr. Analytico-nr Monster
 9 11578325 MM-og-01 (50-150)

Eindoordeel: Overschrijding Achtergrondwaarde

Gebruikte afkortingen

- kleiner dan of gelijk aan Achtergrondwaarde
 * groter dan Achtergrondwaarde
 ** groter dan Tussenwaarde
 *** groter dan Interventiewaarde

GSSD Gestandaardiseerd gehalte
 RG Vereiste Rapportagegrens
 AW Achtergrondwaarde
 T Tussenwaarde
 I Interventiewaarde

Deze toetsing is uitgevoerd met behulp van BoToVa.

Zie voor info: <http://www.rwsleefomgeving.nl/onderwerpen/bodem-ondergrond/bbk/instrumenten/botova/>

N.B.: de vermelde tussenwaarde is door PAIS berekend en is niet afkomstig uit BoToVa

BoToVa T12 Toetsing Wbb grond

Projectnummer 20-2202
 Projectnaam Kortenhoef
 Ordernummer
 Datum monsternamen 14-09-2020
 Monsternemer Peter Achterberg
 Certificaatnummer 2020142386
 Startdatum 16-09-2020
 Rapportagedatum 21-09-2020

Analyse	Eenheid	10	GSSD	Oordeel	RG	AW	T	I
Bodemtype correctie								
Organische stof		7,3						
Korrelgrootte < 2 µm (Lutum)		2,5						
Voorbehandeling								
Cryogeen malen AS3000		Uitgevoerd						
Bodemkundige analyses								
Droge stof	% (m/m)	69,6	69,6					
Organische stof	% (m/m) ds	7,3	7,3					
Gloeirest	% (m/m) ds	92						
Korrelgrootte < 2 µm (Lutum)	% (m/m) ds	2,5	2,5					
Metalen								
Barium (Ba)	mg/kg ds	<20	51,06		20	190	555	920
Cadmium (Cd)	mg/kg ds	<0,20	0,1925	-	0,2	0,6	6,8	13
Kobalt (Co)	mg/kg ds	<3,0	7	-	3	15	103	190
Koper (Cu)	mg/kg ds	8,9	15,34	-	5	40	115	190
Kwik (Hg)	mg/kg ds	0,24	0,3281	*	0,05	0,15	18,1	36
Molybdeen (Mo)	mg/kg ds	<1,5	1,05	-	1,5	1,5	95,8	190
Nikkel (Ni)	mg/kg ds	<4,0	7,84	-	4	35	67,5	100
Lood (Pb)	mg/kg ds	46	65,38	*	10	50	290	530
Zink (Zn)	mg/kg ds	<20	28,63	-	20	140	430	720
Minerale olie								
Minerale olie (C10-C12)	mg/kg ds	<3,0	2,877					
Minerale olie (C12-C16)	mg/kg ds	<5,0	4,795					
Minerale olie (C16-C21)	mg/kg ds	<5,0	4,795					
Minerale olie (C21-C30)	mg/kg ds	18	24,66					
Minerale olie (C30-C35)	mg/kg ds	25	34,25					
Minerale olie (C35-C40)	mg/kg ds	<6,0	5,753					
Minerale olie totaal (C10-C40)	mg/kg ds	51	69,86	-	35	190	2600	5000
Chromatogram olie (GC)		Zie bijl.						
Polychloorbifenyleen, PCB								
PCB 28	mg/kg ds	<0,0010	0,0009					
PCB 52	mg/kg ds	<0,0010	0,0009					
PCB 101	mg/kg ds	<0,0010	0,0009					
PCB 118	mg/kg ds	<0,0010	0,0009					
PCB 138	mg/kg ds	<0,0010	0,0009					
PCB 153	mg/kg ds	<0,0010	0,0009					
PCB 180	mg/kg ds	<0,0010	0,0009					
PCB (som 7) (factor 0,7)	mg/kg ds	0,0049	0,0067	-	0,007	0,02	0,51	1
Polycyclische Aromatische Koolwaterstoffen, PAK								
Naftaleen	mg/kg ds	<0,050	0,035					
Fenanthreen	mg/kg ds	0,053	0,053					
Anthraceen	mg/kg ds	<0,050	0,035					
Fluorantheen	mg/kg ds	0,079	0,079					
Benzo(a)anthracen	mg/kg ds	<0,050	0,035					
Chryseen	mg/kg ds	<0,050	0,035					
Benzo(k)fluorantheen	mg/kg ds	<0,050	0,035					
Benzo(a)pyreen	mg/kg ds	<0,050	0,035					
Benzo(ghi)peryleen	mg/kg ds	<0,050	0,035					
Indeno(123-cd)pyreen	mg/kg ds	<0,050	0,035					
PAK VROM (10) (factor 0,7)	mg/kg ds	0,41	0,412	-	0,35	1,5	20,8	40

Legenda

Nr. Analytico-nr Monster
 10 11578326 MM-og-02 (50-150)

Eendoordeel: Overschrijding Achtergrondwaarde

Gebruikte afkortingen

- kleiner dan of gelijk aan Achtergrondwaarde
 * groter dan Achtergrondwaarde
 ** groter dan Tussenwaarde
 *** groter dan Interventiewaarde

GSSD Gestandaardiseerd gehalte
 RG Vereiste Rapportagegrens
 AW Achtergrondwaarde
 T Tussenwaarde
 I Interventiewaarde

Deze toetsing is uitgevoerd met behulp van BoToVa.

Zie voor info: <http://www.rwsleefomgeving.nl/onderwerpen/bodem-ondergrond/bbk/instrumenten/botova/>

N.B.: de vermelde tussenwaarde is door PAIS berekend en is niet afkomstig uit BoToVa

BoToVa T12 Toetsing Wbb grond

Projectnummer 20-2202
 Projectnaam Kortenhoef
 Ordernummer
 Datum monsternamen 14-09-2020
 Monsternemer Peter Achterberg
 Certificaatnummer 2020142386
 Startdatum 16-09-2020
 Rapportagedatum 21-09-2020

Analyse	Eenheid	11	GSSD	Oordeel	RG	AW	T	I
Bodemtype correctie								
Organische stof		1,7						
Korrelgrootte < 2 µm (Lutum)		2,6						
Voorbehandeling								
Cryogeen malen AS3000			Uitgevoerd					
Bodemkundige analyses								
Droge stof	% (m/m)	77,8	77,8					
Organische stof	% (m/m) ds	1,7	1,7					
Gloeirest	% (m/m) ds	98						
Korrelgrootte < 2 µm (Lutum)	% (m/m) ds	2,6	2,6					
Metalen								
Barium (Ba)	mg/kg ds	<20	50,47	-	20	190	555	920
Cadmium (Cd)	mg/kg ds	<0,20	0,2388	-	0,2	0,6	6,8	13
Kobalt (Co)	mg/kg ds	<3,0	6,928	-	3	15	103	190
Koper (Cu)	mg/kg ds	<5,0	7,095	-	5	40	115	190
Kwik (Hg)	mg/kg ds	<0,050	0,0498	-	0,05	0,15	18,1	36
Molybdeen (Mo)	mg/kg ds	<1,5	1,05	-	1,5	1,5	95,8	190
Nikkel (Ni)	mg/kg ds	<4,0	7,778	-	4	35	67,5	100
Lood (Pb)	mg/kg ds	<10	10,9	-	10	50	290	530
Zink (Zn)	mg/kg ds	<20	32,24	-	20	140	430	720
Minerale olie								
Minerale olie (C10-C12)	mg/kg ds	<3,0	10,5					
Minerale olie (C12-C16)	mg/kg ds	<5,0	17,5					
Minerale olie (C16-C21)	mg/kg ds	<5,0	17,5					
Minerale olie (C21-C30)	mg/kg ds	<11	38,5					
Minerale olie (C30-C35)	mg/kg ds	5,3	26,5					
Minerale olie (C35-C40)	mg/kg ds	<6,0	21					
Minerale olie totaal (C10-C40)	mg/kg ds	<35	122,5	-	35	190	2600	5000
Polychloorbifenylen, PCB								
PCB 28	mg/kg ds	<0,0010	0,0035					
PCB 52	mg/kg ds	<0,0010	0,0035					
PCB 101	mg/kg ds	<0,0010	0,0035					
PCB 118	mg/kg ds	<0,0010	0,0035					
PCB 138	mg/kg ds	<0,0010	0,0035					
PCB 153	mg/kg ds	<0,0010	0,0035					
PCB 180	mg/kg ds	<0,0010	0,0035					
PCB (som 7) (factor 0,7)	mg/kg ds	0,0049	0,0245	-	0,007	0,02	0,51	1
Polycyclische Aromatische Koolwaterstoffen, PAH								
Naftaleen	mg/kg ds	<0,050	0,035					
Fenanthreen	mg/kg ds	<0,050	0,035					
Anthraceen	mg/kg ds	<0,050	0,035					
Fluorantheen	mg/kg ds	<0,050	0,035					
Benzo(a)anthraceen	mg/kg ds	<0,050	0,035					
Chryseen	mg/kg ds	<0,050	0,035					
Benzo(k)fluorantheen	mg/kg ds	<0,050	0,035					
Benzo(a)pyreen	mg/kg ds	<0,050	0,035					
Benzo(ghi)peryleen	mg/kg ds	<0,050	0,035					
Indeno(123-cd)pyreen	mg/kg ds	<0,050	0,035					
PAK VROM (10) (factor 0,7)	mg/kg ds	0,35	0,35	-	0,35	1,5	20,8	40

Legenda

Nr. Analytico-nr Monster
 11 11578327 MM-og-03 (50-150)

Eindoordeel: Voldoet aan Achtergrondwaarde

Gebruikte afkortingen

- kleiner dan of gelijk aan Achtergrondwaarde
 * groter dan Achtergrondwaarde
 ** groter dan Tussenwaarde
 *** groter dan Interventiewaarde

GSSD Gestandaardiseerd gehalte
 RG Vereiste Rapportagegrens
 AW Achtergrondwaarde
 T Tussenwaarde
 I Interventiewaarde

Deze toetsing is uitgevoerd met behulp van BoToVa.

Zie voor info: <http://www.rwsleefomgeving.nl/onderwerpen/bodem-ondergrond/bbk/instrumenten/botova/>

N.B.: de vermelde tussenwaarde is door PAIS berekend en is niet afkomstig uit BoToVa

BoToVa T12 Toetsing Wbb grond

Projectnummer 20-2202
 Projectnaam Kortenhoef
 Ordernummer
 Datum monsternamen 14-09-2020
 Monsternemer Peter Achterberg
 Certificaatnummer 2020142386
 Startdatum 16-09-2020
 Rapportagedatum 21-09-2020

Analyse	Eenheid	12	GSSD	Oordeel	RG	AW	T	I
Bodemtype correctie								
Organische stof		1,9						
Korrelgrootte < 2 µm (Lutum)		2						
Voorbehandeling								
Cryogeen malen AS3000			Uitgevoerd					
Bodemkundige analyses								
Droge stof	% (m/m)	80	80					
Organische stof	% (m/m) ds	1,9	1,9					
Gloeirest	% (m/m) ds	98						
Korrelgrootte < 2 µm (Lutum)	% (m/m) ds	<2,0	1,4					
Metalen								
Barium (Ba)	mg/kg ds	<20	54,25	-	20	190	555	920
Cadmium (Cd)	mg/kg ds	<0,20	0,241	-	0,2	0,6	6,8	13
Kobalt (Co)	mg/kg ds	<3,0	7,383	-	3	15	103	190
Koper (Cu)	mg/kg ds	<5,0	7,241	-	5	40	115	190
Kwik (Hg)	mg/kg ds	<0,050	0,0502	-	0,05	0,15	18,1	36
Molybdeen (Mo)	mg/kg ds	<1,5	1,05	-	1,5	1,5	95,8	190
Nikkel (Ni)	mg/kg ds	<4,0	8,167	-	4	35	67,5	100
Lood (Pb)	mg/kg ds	<10	11,02	-	10	50	290	530
Zink (Zn)	mg/kg ds	<20	33,22	-	20	140	430	720
Minerale olie								
Minerale olie (C10-C12)	mg/kg ds	<3,0	10,5					
Minerale olie (C12-C16)	mg/kg ds	<5,0	17,5					
Minerale olie (C16-C21)	mg/kg ds	<5,0	17,5					
Minerale olie (C21-C30)	mg/kg ds	<11	38,5					
Minerale olie (C30-C35)	mg/kg ds	7,4	37					
Minerale olie (C35-C40)	mg/kg ds	<6,0	21					
Minerale olie totaal (C10-C40)	mg/kg ds	<35	122,5	-	35	190	2600	5000
Polychloorbifenylen, PCB								
PCB 28	mg/kg ds	<0,0010	0,0035					
PCB 52	mg/kg ds	<0,0010	0,0035					
PCB 101	mg/kg ds	<0,0010	0,0035					
PCB 118	mg/kg ds	<0,0010	0,0035					
PCB 138	mg/kg ds	<0,0010	0,0035					
PCB 153	mg/kg ds	<0,0010	0,0035					
PCB 180	mg/kg ds	<0,0010	0,0035					
PCB (som 7) (factor 0,7)	mg/kg ds	0,0049	0,0245	-	0,007	0,02	0,51	1
Polycyclische Aromatische Koolwaterstoffen, PAH								
Naftaleen	mg/kg ds	<0,050	0,035					
Fenanthreen	mg/kg ds	<0,050	0,035					
Anthraceen	mg/kg ds	<0,050	0,035					
Fluorantheen	mg/kg ds	<0,050	0,035					
Benzo(a)anthraceen	mg/kg ds	<0,050	0,035					
Chryseen	mg/kg ds	<0,050	0,035					
Benzo(k)fluorantheen	mg/kg ds	<0,050	0,035					
Benzo(a)pyreen	mg/kg ds	<0,050	0,035					
Benzo(ghi)peryleen	mg/kg ds	<0,050	0,035					
Indeno(123-cd)pyreen	mg/kg ds	<0,050	0,035					
PAK VROM (10) (factor 0,7)	mg/kg ds	0,35	0,35	-	0,35	1,5	20,8	40

Legenda

Nr. Analytico-nr Monster
 12 11578328 MM-og-04 (50-150)

Eindoordeel: Voldoet aan Achtergrondwaarde

Gebruikte afkortingen

- kleiner dan of gelijk aan Achtergrondwaarde
 * groter dan Achtergrondwaarde
 ** groter dan Tussenwaarde
 *** groter dan Interventiewaarde

GSSD Gestandaardiseerd gehalte
 RG Vereiste Rapportagegrens
 AW Achtergrondwaarde
 T Tussenwaarde
 I Interventiewaarde

Deze toetsing is uitgevoerd met behulp van BoToVa.

Zie voor info: <http://www.rwsleefomgeving.nl/onderwerpen/bodem-ondergrond/bbk/instrumenten/botova/>

N.B.: de vermelde tussenwaarde is door PAIS berekend en is niet afkomstig uit BoToVa

BoToVa T12 Toetsing Wbb grond

Projectnummer 20-2202
 Projectnaam Kortenhoef
 Ordernummer
 Datum monsternamen 14-09-2020
 Monsternemer Peter Achterberg
 Certificaatnummer 2020142386
 Startdatum 16-09-2020
 Rapportagedatum 21-09-2020

Analyse	Eenheid	13	GSSD	Oordeel	RG	AW	T	I
Bodemtype correctie								
Organische stof		2,3						
Korrelgrootte < 2 µm (Lutum)		2						
Voorbehandeling								
Cryogeen malen AS3000								Uitgevoerd
Bodemkundige analyses								
Droge stof	% (m/m)	78,8	78,8					
Organische stof	% (m/m) ds	2,3	2,3					
Gloeirest	% (m/m) ds	98						
Korrelgrootte < 2 µm (Lutum)	% (m/m) ds	<2,0	1,4					
Metalen								
Barium (Ba)	mg/kg ds	<20	54,25	-	20	190	555	920
Cadmium (Cd)	mg/kg ds	<0,20	0,2377	-	0,2	0,6	6,8	13
Kobalt (Co)	mg/kg ds	<3,0	7,383	-	3	15	103	190
Koper (Cu)	mg/kg ds	5,3	10,85	-	5	40	115	190
Kwik (Hg)	mg/kg ds	0,083	0,119	-	0,05	0,15	18,1	36
Molybdeen (Mo)	mg/kg ds	<1,5	1,05	-	1,5	1,5	95,8	190
Nikkel (Ni)	mg/kg ds	<4,0	8,167	-	4	35	67,5	100
Lood (Pb)	mg/kg ds	18	28,18	-	10	50	290	530
Zink (Zn)	mg/kg ds	<20	32,97	-	20	140	430	720
Minerale olie								
Minerale olie (C10-C12)	mg/kg ds	<3,0	9,13					
Minerale olie (C12-C16)	mg/kg ds	<5,0	15,22					
Minerale olie (C16-C21)	mg/kg ds	<5,0	15,22					
Minerale olie (C21-C30)	mg/kg ds	13	56,52					
Minerale olie (C30-C35)	mg/kg ds	15	65,22					
Minerale olie (C35-C40)	mg/kg ds	<6,0	18,26					
Minerale olie totaal (C10-C40)	mg/kg ds	<35	106,5	-	35	190	2600	5000
Polychlorobifenyleen, PCB								
PCB 28	mg/kg ds	<0,0010	0,003					
PCB 52	mg/kg ds	<0,0010	0,003					
PCB 101	mg/kg ds	<0,0010	0,003					
PCB 118	mg/kg ds	<0,0010	0,003					
PCB 138	mg/kg ds	<0,0010	0,003					
PCB 153	mg/kg ds	<0,0010	0,003					
PCB 180	mg/kg ds	<0,0010	0,003					
PCB (som 7) (factor 0,7)	mg/kg ds	0,0049	0,0213	-	0,007	0,02	0,51	1
Polycyclische Aromatische Koolwaterstoffen, PAH								
Naftaleen	mg/kg ds	<0,050	0,035					
Fenanthreen	mg/kg ds	<0,050	0,035					
Anthraceen	mg/kg ds	<0,050	0,035					
Fluorantheen	mg/kg ds	0,05	0,05					
Benzo(a)anthraceen	mg/kg ds	<0,050	0,035					
Chryseen	mg/kg ds	<0,050	0,035					
Benzo(k)fluorantheen	mg/kg ds	<0,050	0,035					
Benzo(a)pyreen	mg/kg ds	<0,050	0,035					
Benzo(ghi)peryleen	mg/kg ds	<0,050	0,035					
Indeno(123-cd)pyreen	mg/kg ds	<0,050	0,035					
PAK VROM (10) (factor 0,7)	mg/kg ds	0,37	0,365	-	0,35	1,5	20,8	40

Legenda

Nr. Analytico-nr Monster
 13 11578329 MM-og-05 (50-150)

Eindoordeel: Voldoet aan Achtergrondwaarde

Gebruikte afkortingen

- kleiner dan of gelijk aan Achtergrondwaarde
 * groter dan Achtergrondwaarde
 ** groter dan Tussenwaarde
 *** groter dan Interventiewaarde

GSSD Gestandaardiseerd gehalte
 RG Vereiste Rapportagegrens
 AW Achtergrondwaarde
 T Tussenwaarde
 I Interventiewaarde

Deze toetsing is uitgevoerd met behulp van BoToVa.

Zie voor info: <http://www.rwsleefomgeving.nl/onderwerpen/bodem-ondergrond/bbk/instrumenten/botova/>

N.B.: de vermelde tussenwaarde is door PAIS berekend en is niet afkomstig uit BoToVa

BoToVa T12 Toetsing Wbb grond

Projectnummer 20-2202
 Projectnaam Kortenhoef
 Ordernummer
 Datum monsternamen 14-09-2020
 Monsternemer Peter Achterberg
 Certificaatnummer 2020142386
 Startdatum 16-09-2020
 Rapportagedatum 21-09-2020

Analyse	Eenheid	14	GSSD	Oordeel	RG	AW	T	I
Bodemtype correctie								
Organische stof		1						
Korrelgrootte < 2 µm (Lutum)		2						
Voorbehandeling								
Cryogeen malen AS3000			Uitgevoerd					
Bodemkundige analyses								
Droge stof	% (m/m)	82,7	82,7					
Organische stof	% (m/m) ds	1	1					
Gloeirest	% (m/m) ds	99						
Korrelgrootte < 2 µm (Lutum)	% (m/m) ds	<2,0	1,4					
Metalen								
Barium (Ba)	mg/kg ds	<20	54,25	-	20	190	555	920
Cadmium (Cd)	mg/kg ds	<0,20	0,241	-	0,2	0,6	6,8	13
Kobalt (Co)	mg/kg ds	<3,0	7,383	-	3	15	103	190
Koper (Cu)	mg/kg ds	<5,0	7,241	-	5	40	115	190
Kwik (Hg)	mg/kg ds	<0,050	0,0502	-	0,05	0,15	18,1	36
Molybdeen (Mo)	mg/kg ds	<1,5	1,05	-	1,5	1,5	95,8	190
Nikkel (Ni)	mg/kg ds	<4,0	8,167	-	4	35	67,5	100
Lood (Pb)	mg/kg ds	<10	11,02	-	10	50	290	530
Zink (Zn)	mg/kg ds	<20	33,22	-	20	140	430	720
Minerale olie								
Minerale olie (C10-C12)	mg/kg ds	<3,0	10,5					
Minerale olie (C12-C16)	mg/kg ds	<5,0	17,5					
Minerale olie (C16-C21)	mg/kg ds	<5,0	17,5					
Minerale olie (C21-C30)	mg/kg ds	<11	38,5					
Minerale olie (C30-C35)	mg/kg ds	<5,0	17,5					
Minerale olie (C35-C40)	mg/kg ds	<6,0	21					
Minerale olie totaal (C10-C40)	mg/kg ds	<35	122,5	-	35	190	2600	5000
Polychloorbifenylen, PCB								
PCB 28	mg/kg ds	<0,0010	0,0035					
PCB 52	mg/kg ds	<0,0010	0,0035					
PCB 101	mg/kg ds	<0,0010	0,0035					
PCB 118	mg/kg ds	<0,0010	0,0035					
PCB 138	mg/kg ds	<0,0010	0,0035					
PCB 153	mg/kg ds	<0,0010	0,0035					
PCB 180	mg/kg ds	<0,0010	0,0035					
PCB (som 7) (factor 0,7)	mg/kg ds	0,0049	0,0245	-	0,007	0,02	0,51	1
Polycyclische Aromatische Koolwaterstoffen, PAH								
Naftaleen	mg/kg ds	<0,050	0,035					
Fenanthreen	mg/kg ds	<0,050	0,035					
Anthraceen	mg/kg ds	<0,050	0,035					
Fluorantheen	mg/kg ds	<0,050	0,035					
Benzo(a)anthraceen	mg/kg ds	<0,050	0,035					
Chryseen	mg/kg ds	<0,050	0,035					
Benzo(k)fluorantheen	mg/kg ds	<0,050	0,035					
Benzo(a)pyreen	mg/kg ds	<0,050	0,035					
Benzo(ghi)peryleen	mg/kg ds	<0,050	0,035					
Indeno(123-cd)pyreen	mg/kg ds	<0,050	0,035					
PAK VROM (10) (factor 0,7)	mg/kg ds	0,35	0,35	-	0,35	1,5	20,8	40

Legenda

Nr. Analytico-nr Monster
 14 11578330 MM-og-06 (50-150)

Eindoordeel: Voldoet aan Achtergrondwaarde

Gebruikte afkortingen

- kleiner dan of gelijk aan Achtergrondwaarde
 * groter dan Achtergrondwaarde
 ** groter dan Tussenwaarde
 *** groter dan Interventiewaarde

GSSD Gestandaardiseerd gehalte
 RG Vereiste Rapportagegrens
 AW Achtergrondwaarde
 T Tussenwaarde
 I Interventiewaarde

Deze toetsing is uitgevoerd met behulp van BoToVa.

Zie voor info: <http://www.rwsleefomgeving.nl/onderwerpen/bodem-ondergrond/bbk/instrumenten/botova/>

N.B.: de vermelde tussenwaarde is door PAIS berekend en is niet afkomstig uit BoToVa

BoToVa T12 Toetsing Wbb grond

Projectnummer 20-2202
 Projectnaam Kortenhoef
 Ordernummer
 Datum monsternamen 14-09-2020
 Monsternemer Peter Achterberg
 Certificaatnummer 2020142386
 Startdatum 16-09-2020
 Rapportagedatum 21-09-2020

Analyse	Eenheid	15	GSSD	Oordeel	RG	AW	T	I
Bodemtype correctie								
Organische stof		0,9						
Korrelgrootte < 2 µm (Lutum)		2						
Voorbehandeling								
Cryogeen malen AS3000								Uitgevoerd
Bodemkundige analyses								
Droge stof	% (m/m)	81,8	81,8					
Organische stof	% (m/m) ds	0,9	0,9					
Gloeirest	% (m/m) ds	99						
Korrelgrootte < 2 µm (Lutum)	% (m/m) ds	<2,0	1,4					
Metalen								
Barium (Ba)	mg/kg ds	<20	54,25	-	20	190	555	920
Cadmium (Cd)	mg/kg ds	<0,20	0,241	-	0,2	0,6	6,8	13
Kobalt (Co)	mg/kg ds	<3,0	7,383	-	3	15	103	190
Koper (Cu)	mg/kg ds	<5,0	7,241	-	5	40	115	190
Kwik (Hg)	mg/kg ds	<0,050	0,0502	-	0,05	0,15	18,1	36
Molybdeen (Mo)	mg/kg ds	<1,5	1,05	-	1,5	1,5	95,8	190
Nikkel (Ni)	mg/kg ds	<4,0	8,167	-	4	35	67,5	100
Lood (Pb)	mg/kg ds	<10	11,02	-	10	50	290	530
Zink (Zn)	mg/kg ds	<20	33,22	-	20	140	430	720
Minerale olie								
Minerale olie (C10-C12)	mg/kg ds	<3,0	10,5					
Minerale olie (C12-C16)	mg/kg ds	<5,0	17,5					
Minerale olie (C16-C21)	mg/kg ds	<5,0	17,5					
Minerale olie (C21-C30)	mg/kg ds	<11	38,5					
Minerale olie (C30-C35)	mg/kg ds	<5,0	17,5					
Minerale olie (C35-C40)	mg/kg ds	<6,0	21					
Minerale olie totaal (C10-C40)	mg/kg ds	<35	122,5	-	35	190	2600	5000
Polychloorbifenylen, PCB								
PCB 28	mg/kg ds	<0,0010	0,0035					
PCB 52	mg/kg ds	<0,0010	0,0035					
PCB 101	mg/kg ds	<0,0010	0,0035					
PCB 118	mg/kg ds	<0,0010	0,0035					
PCB 138	mg/kg ds	<0,0010	0,0035					
PCB 153	mg/kg ds	<0,0010	0,0035					
PCB 180	mg/kg ds	<0,0010	0,0035					
PCB (som 7) (factor 0,7)	mg/kg ds	0,0049	0,0245	-	0,007	0,02	0,51	1
Polycyclische Aromatische Koolwaterstoffen, PAH								
Naftaleen	mg/kg ds	<0,050	0,035					
Fenanthreen	mg/kg ds	<0,050	0,035					
Anthraceen	mg/kg ds	<0,050	0,035					
Fluorantheen	mg/kg ds	<0,050	0,035					
Benzo(a)anthraceen	mg/kg ds	<0,050	0,035					
Chryseen	mg/kg ds	<0,050	0,035					
Benzo(k)fluorantheen	mg/kg ds	<0,050	0,035					
Benzo(a)pyreen	mg/kg ds	<0,050	0,035					
Benzo(ghi)peryleen	mg/kg ds	<0,050	0,035					
Indeno(123-cd)pyreen	mg/kg ds	<0,050	0,035					
PAK VROM (10) (factor 0,7)	mg/kg ds	0,35	0,35	-	0,35	1,5	20,8	40

Legenda

Nr. Analytico-nr Monster
 15 11578331 MM-og-07 (50-200)

Eindoordeel: Voldoet aan Achtergrondwaarde

Gebruikte afkortingen

- kleiner dan of gelijk aan Achtergrondwaarde
 * groter dan Achtergrondwaarde
 ** groter dan Tussenwaarde
 *** groter dan Interventiewaarde

GSSD Gestandaardiseerd gehalte
 RG Vereiste Rapportagegrens
 AW Achtergrondwaarde
 T Tussenwaarde
 I Interventiewaarde

Deze toetsing is uitgevoerd met behulp van BoToVa.

Zie voor info: <http://www.rwsleefomgeving.nl/onderwerpen/bodem-ondergrond/bbk/instrumenten/botova/>

N.B.: de vermelde tussenwaarde is door PAIS berekend en is niet afkomstig uit BoToVa

BoToVa T12 Toetsing Wbb grond

Projectnummer 20-2202
 Projectnaam Kortenhoef
 Ordernummer
 Datum monsternamen 16-09-2020
 Monsternemer Peter Achterberg
 Certificaatnummer 2020143028
 Startdatum 17-09-2020
 Rapportagedatum 21-09-2020

Analyse	Eenheid	1	GSSD	Oordeel	RG	AW	T	I
Bodemtype correctie								
Organische stof		10,7						
Korrelgrootte < 2 µm (Lutum)		5,4						
Voorbehandeling								
Cryogeen malen AS3000		Uitgevoerd						
Bodemkundige analyses								
Droge stof	% (m/m)	70,2	70,2					
Organische stof	% (m/m) ds	10,7	10,7					
Gloeirest	% (m/m) ds	89						
Korrelgrootte < 2 µm (Lutum)	% (m/m) ds	5,4	5,4					
Metalen								
Barium (Ba)	mg/kg ds	50	136		20	190	555	920
Cadmium (Cd)	mg/kg ds	0,4	0,474	-	0,2	0,6	6,8	13
Kobalt (Co)	mg/kg ds	3,3	8,457	-	3	15	103	190
Koper (Cu)	mg/kg ds	47	68,61	*	5	40	115	190
Kwik (Hg)	mg/kg ds	0,32	0,4085	*	0,05	0,15	18,1	36
Molybdeen (Mo)	mg/kg ds	<1,5	1,05	-	1,5	1,5	95,8	190
Nikkel (Ni)	mg/kg ds	6,4	14,55	-	4	35	67,5	100
Lood (Pb)	mg/kg ds	98	126	*	10	50	290	530
Zink (Zn)	mg/kg ds	96	163,4	*	20	140	430	720
Minerale olie								
Minerale olie (C10-C12)	mg/kg ds	<3,0	1,963					
Minerale olie (C12-C16)	mg/kg ds	<5,0	3,271					
Minerale olie (C16-C21)	mg/kg ds	<5,0	3,271					
Minerale olie (C21-C30)	mg/kg ds	17	15,89					
Minerale olie (C30-C35)	mg/kg ds	17	15,89					
Minerale olie (C35-C40)	mg/kg ds	<6,0	3,925					
Minerale olie totaal (C10-C40)	mg/kg ds	39	36,45	-	35	190	2600	5000
Chromatogram olie (GC)		Zie bijl.						
Polychloorbifenylen, PCB								
PCB 28	mg/kg ds	<0,0010	0,0006					
PCB 52	mg/kg ds	<0,0010	0,0006					
PCB 101	mg/kg ds	<0,0010	0,0006					
PCB 118	mg/kg ds	<0,0010	0,0006					
PCB 138	mg/kg ds	<0,0010	0,0006					
PCB 153	mg/kg ds	<0,0010	0,0006					
PCB 180	mg/kg ds	<0,0010	0,0006					
PCB (som 7) (factor 0,7)	mg/kg ds	0,0049	0,0045	-	0,007	0,02	0,51	1
Polycyclische Aromatische Koolwaterstoffen, PAK								
Naftaleen	mg/kg ds	<0,050	0,0327					
Fenantheen	mg/kg ds	0,055	0,0514					
Anthraceen	mg/kg ds	<0,050	0,0327					
Fluorantheen	mg/kg ds	0,21	0,1963					
Benzo(a)anthraceen	mg/kg ds	0,14	0,1308					
Chryseen	mg/kg ds	0,12	0,1121					
Benzo(k)fluorantheen	mg/kg ds	0,071	0,0663					
Benzo(a)pyreen	mg/kg ds	0,13	0,1215					
Benzo(ghi)peryleen	mg/kg ds	0,11	0,1028					
Indeno(123-cd)pyreen	mg/kg ds	0,13	0,1215					
PAK VROM (10) (factor 0,7)	mg/kg ds	1	0,9682	-	0,35	1,5	20,8	40

Legenda

Nr. Analytico-nr Monster
 1 11580261 MM-bg-09 (0-50)

Eendoordeel: Overschrijding Achtergrondwaarde

Gebruikte afkortingen

- kleiner dan of gelijk aan Achtergrondwaarde
 * groter dan Achtergrondwaarde
 ** groter dan Tussenwaarde
 *** groter dan Interventiewaarde

GSSD Gestandaardiseerd gehalte
 RG Vereiste Rapportagegrens
 AW Achtergrondwaarde
 T Tussenwaarde
 I Interventiewaarde

Deze toetsing is uitgevoerd met behulp van BoToVa.

Zie voor info: <http://www.rwsleefomgeving.nl/onderwerpen/bodem-ondergrond/bbk/instrumenten/botova/>

N.B.: de vermelde tussenwaarde is door PAIS berekend en is niet afkomstig uit BoToVa

BoToVa T12 Toetsing Wbb grond

Projectnummer 20-2202
 Projectnaam Kortenhoef
 Ordernummer
 Datum monsternamen 16-09-2020
 Monsternemer Peter Achterberg
 Certificaatnummer 2020143028
 Startdatum 17-09-2020
 Rapportagedatum 21-09-2020

Analyse	Eenheid	2	GSSD	Oordeel	RG	AW	T	I
Bodemtype correctie								
Organische stof		10						
Korrelgrootte < 2 µm (Lutum)		5,1						
Voorbehandeling								
Cryogeen malen AS3000			Uitgevoerd					
Bodemkundige analyses								
Droge stof	% (m/m)	73,8	73,8					
Organische stof	% (m/m) ds	10	10					
Gloeirest	% (m/m) ds	90						
Korrelgrootte < 2 µm (Lutum)	% (m/m) ds	5,1	5,1					
Metalen								
Barium (Ba)	mg/kg ds	58	162		20	190	555	920
Cadmium (Cd)	mg/kg ds	0,51	0,62	*	0,2	0,6	6,8	13
Kobalt (Co)	mg/kg ds	4,5	11,81	-	3	15	103	190
Koper (Cu)	mg/kg ds	78	116,7	**	5	40	115	190
Kwik (Hg)	mg/kg ds	0,4	0,5155	*	0,05	0,15	18,1	36
Molybdeen (Mo)	mg/kg ds	<1,5	1,05	-	1,5	1,5	95,8	190
Nikkel (Ni)	mg/kg ds	10	23,18	-	4	35	67,5	100
Lood (Pb)	mg/kg ds	130	169,7	*	10	50	290	530
Zink (Zn)	mg/kg ds	120	209,2	*	20	140	430	720
Minerale olie								
Minerale olie (C10-C12)	mg/kg ds	<3,0	2,1					
Minerale olie (C12-C16)	mg/kg ds	<5,0	3,5					
Minerale olie (C16-C21)	mg/kg ds	<5,0	3,5					
Minerale olie (C21-C30)	mg/kg ds	14	14					
Minerale olie (C30-C35)	mg/kg ds	11	11					
Minerale olie (C35-C40)	mg/kg ds	<6,0	4,2					
Minerale olie totaal (C10-C40)	mg/kg ds	<35	24,5	-	35	190	2600	5000
Polychloorbifenylen, PCB								
PCB 28	mg/kg ds	<0,0010	0,0007					
PCB 52	mg/kg ds	<0,0010	0,0007					
PCB 101	mg/kg ds	<0,0010	0,0007					
PCB 118	mg/kg ds	<0,0010	0,0007					
PCB 138	mg/kg ds	0,0011	0,0011					
PCB 153	mg/kg ds	0,0013	0,0013					
PCB 180	mg/kg ds	<0,0010	0,0007					
PCB (som 7) (factor 0,7)	mg/kg ds	0,0059	0,0059	-	0,007	0,02	0,51	1
Polycyclische Aromatische Koolwaterstoffen, PAH								
Naftaleen	mg/kg ds	<0,050	0,035					
Fenanthreen	mg/kg ds	<0,050	0,035					
Anthraceen	mg/kg ds	<0,050	0,035					
Fluorantheen	mg/kg ds	0,057	0,057					
Benzo(a)anthraceen	mg/kg ds	<0,050	0,035					
Chryseen	mg/kg ds	0,07	0,07					
Benzo(k)fluoranthreen	mg/kg ds	<0,050	0,035					
Benzo(a)pyreen	mg/kg ds	0,054	0,054					
Benzo(ghi)peryleen	mg/kg ds	0,056	0,056					
Indeno(123-cd)pyreen	mg/kg ds	0,06	0,06					
PAK VROM (10) (factor 0,7)	mg/kg ds	0,47	0,472	-	0,35	1,5	20,8	40

Legenda

Nr. Analytico-nr Monster
 2 11580262 MM-bg-10 (0-50)

Eindoordeel: Overschrijding Achtergrondwaarde

Gebruikte afkortingen

- kleiner dan of gelijk aan Achtergrondwaarde
 * groter dan Achtergrondwaarde
 ** groter dan Tussenwaarde
 *** groter dan Interventiewaarde

GSSD Gestandaardiseerd gehalte
 RG Vereiste Rapportagegrens
 AW Achtergrondwaarde
 T Tussenwaarde
 I Interventiewaarde

Deze toetsing is uitgevoerd met behulp van BoToVa.

Zie voor info: <http://www.rwsleefomgeving.nl/onderwerpen/bodem-ondergrond/bbk/instrumenten/botova/>
 N.B.: de vermelde tussenwaarde is door PAIS berekend en is niet afkomstig uit BoToVa

BoToVa T12 Toetsing Wbb grond

Projectnummer 20-2202
 Projectnaam Kortenhoef
 Ordernummer
 Datum monsternamen 16-09-2020
 Monsternemer Peter Achterberg
 Certificaatnummer 2020143028
 Startdatum 17-09-2020
 Rapportagedatum 21-09-2020

Analyse	Eenheid	3	GSSD	Oordeel	RG	AW	T	I
Bodemtype correctie								
Organische stof		0,7						
Korrelgrootte < 2 µm (Lutum)		2						
Voorbehandeling								
Cryogeen malen AS3000			Uitgevoerd					
Bodemkundige analyses								
Droge stof	% (m/m)	83,4	83,4					
Organische stof	% (m/m) ds	<0,7	0,49					
Gloeirest	% (m/m) ds	99						
Korrelgrootte < 2 µm (Lutum)	% (m/m) ds	<2,0	1,4					
Metalen								
Barium (Ba)	mg/kg ds	<20	54,25	-	20	190	555	920
Cadmium (Cd)	mg/kg ds	<0,20	0,241	-	0,2	0,6	6,8	13
Kobalt (Co)	mg/kg ds	<3,0	7,383	-	3	15	103	190
Koper (Cu)	mg/kg ds	<5,0	7,241	-	5	40	115	190
Kwik (Hg)	mg/kg ds	<0,050	0,0502	-	0,05	0,15	18,1	36
Molybdeen (Mo)	mg/kg ds	<1,5	1,05	-	1,5	1,5	95,8	190
Nikkel (Ni)	mg/kg ds	<4,0	8,167	-	4	35	67,5	100
Lood (Pb)	mg/kg ds	<10	11,02	-	10	50	290	530
Zink (Zn)	mg/kg ds	<20	33,22	-	20	140	430	720
Minerale olie								
Minerale olie (C10-C12)	mg/kg ds	<3,0	10,5					
Minerale olie (C12-C16)	mg/kg ds	<5,0	17,5					
Minerale olie (C16-C21)	mg/kg ds	<5,0	17,5					
Minerale olie (C21-C30)	mg/kg ds	<11	38,5					
Minerale olie (C30-C35)	mg/kg ds	<5,0	17,5					
Minerale olie (C35-C40)	mg/kg ds	<6,0	21					
Minerale olie totaal (C10-C40)	mg/kg ds	<35	122,5	-	35	190	2600	5000
Polychloorbifenylen, PCB								
PCB 28	mg/kg ds	<0,0010	0,0035					
PCB 52	mg/kg ds	<0,0010	0,0035					
PCB 101	mg/kg ds	<0,0010	0,0035					
PCB 118	mg/kg ds	<0,0010	0,0035					
PCB 138	mg/kg ds	<0,0010	0,0035					
PCB 153	mg/kg ds	<0,0010	0,0035					
PCB 180	mg/kg ds	<0,0010	0,0035					
PCB (som 7) (factor 0,7)	mg/kg ds	0,0049	0,0245	-	0,007	0,02	0,51	1
Polycyclische Aromatische Koolwaterstoffen, PAH								
Naftaleen	mg/kg ds	<0,050	0,035					
Fenanthreen	mg/kg ds	<0,050	0,035					
Anthraceen	mg/kg ds	<0,050	0,035					
Fluorantheen	mg/kg ds	<0,050	0,035					
Benzo(a)anthraceen	mg/kg ds	<0,050	0,035					
Chryseen	mg/kg ds	<0,050	0,035					
Benzo(k)fluorantheen	mg/kg ds	<0,050	0,035					
Benzo(a)pyreen	mg/kg ds	<0,050	0,035					
Benzo(ghi)peryleen	mg/kg ds	<0,050	0,035					
Indeno(123-cd)pyreen	mg/kg ds	<0,050	0,035					
PAK VROM (10) (factor 0,7)	mg/kg ds	0,35	0,35	-	0,35	1,5	20,8	40

Legenda

Nr. Analytico-nr Monster
 3 11580263 MM-og-08 (50-150)

Eindoordeel: Voldoet aan Achtergrondwaarde

Gebruikte afkortingen

- kleiner dan of gelijk aan Achtergrondwaarde
 * groter dan Achtergrondwaarde
 ** groter dan Tussenwaarde
 *** groter dan Interventiewaarde

GSSD Gestandaardiseerd gehalte
 RG Vereiste Rapportagegrens
 AW Achtergrondwaarde
 T Tussenwaarde
 I Interventiewaarde

Deze toetsing is uitgevoerd met behulp van BoToVa.

Zie voor info: <http://www.rwsleefomgeving.nl/onderwerpen/bodem-ondergrond/bbk/instrumenten/botova/>

N.B.: de vermelde tussenwaarde is door PAIS berekend en is niet afkomstig uit BoToVa

BoToVa T12 Toetsing Wbb grond

Projectnummer 20-2202
 Projectnaam Kortenhoef
 Ordernummer
 Datum monsternamen 16-09-2020
 Monsternemer Peter Achterberg
 Certificaatnummer 2020143028
 Startdatum 17-09-2020
 Rapportagedatum 21-09-2020

Analyse	Eenheid	4	GSSD	Oordeel	RG	AW	T	I
Bodemtype correctie								
Organische stof		1						
Korrelgrootte < 2 µm (Lutum)		2						
Voorbehandeling								
Cryogeen malen AS3000			Uitgevoerd					
Bodemkundige analyses								
Drage stof	% (m/m)	75,1	75,1					
Organische stof	% (m/m) ds	1	1					
Gloeirest	% (m/m) ds	99						
Korrelgrootte < 2 µm (Lutum)	% (m/m) ds	<2,0	1,4					
Metalen								
Barium (Ba)	mg/kg ds	<20	54,25	-	20	190	555	920
Cadmium (Cd)	mg/kg ds	<0,20	0,241	-	0,2	0,6	6,8	13
Kobalt (Co)	mg/kg ds	<3,0	7,383	-	3	15	103	190
Koper (Cu)	mg/kg ds	<5,0	7,241	-	5	40	115	190
Kwik (Hg)	mg/kg ds	<0,050	0,0502	-	0,05	0,15	18,1	36
Molybdeen (Mo)	mg/kg ds	<1,5	1,05	-	1,5	1,5	95,8	190
Nikkel (Ni)	mg/kg ds	<4,0	8,167	-	4	35	67,5	100
Lood (Pb)	mg/kg ds	11	17,31	-	10	50	290	530
Zink (Zn)	mg/kg ds	<20	33,22	-	20	140	430	720
Minerale olie								
Minerale olie (C10-C12)	mg/kg ds	<3,0	10,5					
Minerale olie (C12-C16)	mg/kg ds	<5,0	17,5					
Minerale olie (C16-C21)	mg/kg ds	<5,0	17,5					
Minerale olie (C21-C30)	mg/kg ds	<11	38,5					
Minerale olie (C30-C35)	mg/kg ds	<5,0	17,5					
Minerale olie (C35-C40)	mg/kg ds	<6,0	21					
Minerale olie totaal (C10-C40)	mg/kg ds	<35	122,5	-	35	190	2600	5000
Polychloorbifenylen, PCB								
PCB 28	mg/kg ds	<0,0010	0,0035					
PCB 52	mg/kg ds	<0,0010	0,0035					
PCB 101	mg/kg ds	<0,0010	0,0035					
PCB 118	mg/kg ds	<0,0010	0,0035					
PCB 138	mg/kg ds	<0,0010	0,0035					
PCB 153	mg/kg ds	<0,0010	0,0035					
PCB 180	mg/kg ds	<0,0010	0,0035					
PCB (som 7) (factor 0,7)	mg/kg ds	0,0049	0,0245	-	0,007	0,02	0,51	1
Polycyclische Aromatische Koolwaterstoffen, PAH								
Naftaleen	mg/kg ds	<0,050	0,035					
Fenanthreen	mg/kg ds	<0,050	0,035					
Anthraceen	mg/kg ds	<0,050	0,035					
Fluorantheen	mg/kg ds	<0,050	0,035					
Benzo(a)anthraceen	mg/kg ds	<0,050	0,035					
Chryseen	mg/kg ds	<0,050	0,035					
Benzo(k)fluorantheen	mg/kg ds	<0,050	0,035					
Benzo(a)pyreen	mg/kg ds	<0,050	0,035					
Benzo(ghi)peryleen	mg/kg ds	<0,050	0,035					
Indeno(123-cd)pyreen	mg/kg ds	<0,050	0,035					
PAK VROM (10) (factor 0,7)	mg/kg ds	0,35	0,35	-	0,35	1,5	20,8	40

Legenda

Nr. Analytico-nr Monster
 4 11580264 MM-og-09 (50-150)

Eindoordeel: Voldoet aan Achtergrondwaarde

Gebruikte afkortingen

- kleiner dan of gelijk aan Achtergrondwaarde
 * groter dan Achtergrondwaarde
 ** groter dan Tussenwaarde
 *** groter dan Interventiewaarde

GSSD Gestandaardiseerd gehalte
 RG Vereiste Rapportagegrens
 AW Achtergrondwaarde
 T Tussenwaarde
 I Interventiewaarde

Deze toetsing is uitgevoerd met behulp van BoToVa.

Zie voor info: <http://www.rwsleefomgeving.nl/onderwerpen/bodem-ondergrond/bbk/instrumenten/botova/>

N.B.: de vermelde tussenwaarde is door PAIS berekend en is niet afkomstig uit BoToVa

BoToVa T12 Toetsing Wbb grond

Projectnummer 20-2202
 Projectnaam Kortenhoef
 Ordernummer
 Datum monstername 24-09-2020
 Monsternemer Peter Achterberg
 Certificaatnummer 2020148050
 Startdatum 24-09-2020
 Rapportagedatum 29-09-2020

Analyse	Eenheid	1	GSSD	Oordeel	RG	AW	T	I
Bodemtype correctie								
Organische stof		4,7						
Korrelgrootte < 2 µm (Lutum)		2,8						
Voorbehandeling								
Cryogeen malen AS3000			Uitgevoerd					
Bodemkundige analyses								
Droge stof	% (m/m)	79,2	79,2					
Organische stof	% (m/m) ds	4,7	4,7					
Gloeirest	% (m/m) ds	95						
Korrelgrootte < 2 µm (Lutum)	% (m/m) ds	2,8	2,8					
Metalen								
Barium (Ba)	mg/kg ds	31	109,2		20	190	555	920
Cadmium (Cd)	mg/kg ds	<0,20	0,212	-	0,2	0,6	6,8	13
Kobalt (Co)	mg/kg ds	<3,0	6,789	-	3	15	103	190
Koper (Cu)	mg/kg ds	19	35,08	-	5	40	115	190
Kwik (Hg)	mg/kg ds	0,15	0,2083	*	0,05	0,15	18,1	36
Molybdeen (Mo)	mg/kg ds	<1,5	1,05	-	1,5	1,5	95,8	190
Nikkel (Ni)	mg/kg ds	4,9	13,4	-	4	35	67,5	100
Lood (Pb)	mg/kg ds	250	369,6	**	10	50	290	530
Zink (Zn)	mg/kg ds	63	134,8	-	20	140	430	720
Minerale olie								
Minerale olie (C10-C12)	mg/kg ds	<3,0	4,468					
Minerale olie (C12-C16)	mg/kg ds	<5,0	7,447					
Minerale olie (C16-C21)	mg/kg ds	<5,0	7,447					
Minerale olie (C21-C30)	mg/kg ds	14	29,79					
Minerale olie (C30-C35)	mg/kg ds	11	23,4					
Minerale olie (C35-C40)	mg/kg ds	<6,0	8,936					
Minerale olie totaal (C10-C40)	mg/kg ds	<35	52,13	-	35	190	2600	5000
Polychloorbifenylen, PCB								
PCB 28	mg/kg ds	<0,0010	0,0014					
PCB 52	mg/kg ds	<0,0010	0,0014					
PCB 101	mg/kg ds	<0,0010	0,0014					
PCB 118	mg/kg ds	<0,0010	0,0014					
PCB 138	mg/kg ds	<0,0010	0,0014					
PCB 153	mg/kg ds	<0,0010	0,0014					
PCB 180	mg/kg ds	<0,0010	0,0014					
PCB (som 7) (factor 0,7)	mg/kg ds	0,0049	0,0104	-	0,007	0,02	0,51	1
Polycyclische Aromatische Koolwaterstoffen, PAH								
Naftaleen	mg/kg ds	<0,050	0,035					
Fenanthreen	mg/kg ds	0,17	0,17					
Anthraceen	mg/kg ds	0,091	0,091					
Fluorantheen	mg/kg ds	0,38	0,38					
Benzo(a)anthraceen	mg/kg ds	0,22	0,22					
Chryseen	mg/kg ds	0,25	0,25					
Benzo(k)fluorantheen	mg/kg ds	0,12	0,12					
Benzo(a)pyreen	mg/kg ds	0,23	0,23					
Benzo(ghi)peryleen	mg/kg ds	0,16	0,16					
Indeno(123-cd)pyreen	mg/kg ds	0,14	0,14					
PAK VROM (10) (factor 0,7)	mg/kg ds	1,8	1,796	*	0,35	1,5	20,8	40

Legenda

Nr. Analytico-nr Monster
 1 11596754 MM-bg-11 (0-50)

Eindoordeel: Overschrijding Achtergrondwaarde

Gebruikte afkortingen

- kleiner dan of gelijk aan Achtergrondwaarde
 * groter dan Achtergrondwaarde
 ** groter dan Tussenwaarde
 *** groter dan Interventiewaarde

GSSD Gestandaardiseerd gehalte
 RG Vereiste Rapportagegrens
 AW Achtergrondwaarde
 T Tussenwaarde
 I Interventiewaarde

Deze toetsing is uitgevoerd met behulp van BoToVa.

Zie voor info: <http://www.rwsleefomgeving.nl/onderwerpen/bodem-ondergrond/bbk/instrumenten/botova/>

N.B.: de vermelde tussenwaarde is door PAIS berekend en is niet afkomstig uit BoToVa

BoToVa T12 Toetsing Wbb grond

Projectnummer 20-2202
 Projectnaam Kortenhoef
 Ordernummer
 Datum monsternamen 24-09-2020
 Monsternemer Peter Achterberg
 Certificaatnummer 2020148050
 Startdatum 24-09-2020
 Rapportagedatum 29-09-2020

Analyse	Eenheid	2	GSSD	Oordeel	RG	AW	T	I
Bodemtype correctie								
Organische stof		7,7						
Korrelgrootte < 2 µm (Lutum)		4						
Voorbehandeling								
Cryogeen malen AS3000		Uitgevoerd						
Bodemkundige analyses								
Droge stof	% (m/m)	74,5	74,5					
Organische stof	% (m/m) ds	7,7	7,7					
Gloeirest	% (m/m) ds	92						
Korrelgrootte < 2 µm (Lutum)	% (m/m) ds	4	4					
Metalen								
Barium (Ba)	mg/kg ds	53	164,3		20	190	555	920
Cadmium (Cd)	mg/kg ds	0,24	0,3195	-	0,2	0,6	6,8	13
Kobalt (Co)	mg/kg ds	3,7	10,67	-	3	15	103	190
Koper (Cu)	mg/kg ds	27	44,14	*	5	40	115	190
Kwik (Hg)	mg/kg ds	0,21	0,2798	*	0,05	0,15	18,1	36
Molybdeen (Mo)	mg/kg ds	<1,5	1,05	-	1,5	1,5	95,8	190
Nikkel (Ni)	mg/kg ds	7	17,5	-	4	35	67,5	100
Lood (Pb)	mg/kg ds	81	111,6	*	10	50	290	530
Zink (Zn)	mg/kg ds	83	158	*	20	140	430	720
Minerale olie								
Minerale olie (C10-C12)	mg/kg ds	<3,0	2,727					
Minerale olie (C12-C16)	mg/kg ds	<5,0	4,545					
Minerale olie (C16-C21)	mg/kg ds	<5,0	4,545					
Minerale olie (C21-C30)	mg/kg ds	18	23,38					
Minerale olie (C30-C35)	mg/kg ds	17	22,08					
Minerale olie (C35-C40)	mg/kg ds	<6,0	5,455					
Minerale olie totaal (C10-C40)	mg/kg ds	46	59,74	-	35	190	2600	5000
Chromatogram olie (GC)		Zie bijl.						
Polychloorbifenyleen, PCB								
PCB 28	mg/kg ds	<0,0010	0,0009					
PCB 52	mg/kg ds	<0,0010	0,0009					
PCB 101	mg/kg ds	0,0011	0,0014					
PCB 118	mg/kg ds	<0,0010	0,0009					
PCB 138	mg/kg ds	<0,0010	0,0009					
PCB 153	mg/kg ds	0,0013	0,0016					
PCB 180	mg/kg ds	<0,0010	0,0009					
PCB (som 7) (factor 0,7)	mg/kg ds	0,0059	0,0076	-	0,007	0,02	0,51	1
Polycyclische Aromatische Koolwaterstoffen, PAK								
Naftaleen	mg/kg ds	<0,050	0,035					
Fenanthreen	mg/kg ds	0,32	0,32					
Anthraceen	mg/kg ds	0,1	0,1					
Fluorantheen	mg/kg ds	0,68	0,68					
Benzo(a)anthraceen	mg/kg ds	0,38	0,38					
Chryseen	mg/kg ds	0,41	0,41					
Benzo(k)fluorantheen	mg/kg ds	0,2	0,2					
Benzo(a)pyreen	mg/kg ds	0,4	0,4					
Benzo(ghi)peryleen	mg/kg ds	0,29	0,29					
Indeno(123-cd)pyreen	mg/kg ds	0,35	0,35					
PAK VROM (10) (factor 0,7)	mg/kg ds	3,2	3,165	*	0,35	1,5	20,8	40

Legenda

Nr. Analytico-nr Monster
 2 11596755 MM-bg-12 (0-50)

Eendoordeel: Overschrijding Achtergrondwaarde

Gebruikte afkortingen

- kleiner dan of gelijk aan Achtergrondwaarde
 * groter dan Achtergrondwaarde
 ** groter dan Tussenwaarde
 *** groter dan Interventiewaarde

GSSD Gestandaardiseerd gehalte
 RG Vereiste Rapportagegrens
 AW Achtergrondwaarde
 T Tussenwaarde
 I Interventiewaarde

Deze toetsing is uitgevoerd met behulp van BoToVa.

Zie voor info: <http://www.rwsleefomgeving.nl/onderwerpen/bodem-ondergrond/bbk/instrumenten/botova/>

N.B.: de vermelde tussenwaarde is door PAIS berekend en is niet afkomstig uit BoToVa

BoToVa T12 Toetsing Wbb grond

Projectnummer 20-2202
 Projectnaam Kortenhoef
 Ordernummer
 Datum monsternamen 24-09-2020
 Monsternemer Peter Achterberg
 Certificaatnummer 2020148050
 Startdatum 24-09-2020
 Rapportagedatum 29-09-2020

Analyse	Eenheid	3	GSSD	Oordeel	RG	AW	T	I
Bodemtype correctie								
Organische stof		0,7						
Korrelgrootte < 2 µm (Lutum)		2						
Voorbehandeling								
Cryogeen malen AS3000				Uitgevoerd				
Bodemkundige analyses								
Droge stof	% (m/m)	81,1	81,1					
Organische stof	% (m/m) ds	<0,7	0,49					
Gloeirest	% (m/m) ds	99						
Korrelgrootte < 2 µm (Lutum)	% (m/m) ds	<2,0	1,4					
Metalen								
Barium (Ba)	mg/kg ds	<20	54,25	-	20	190	555	920
Cadmium (Cd)	mg/kg ds	<0,20	0,241	-	0,2	0,6	6,8	13
Kobalt (Co)	mg/kg ds	<3,0	7,383	-	3	15	103	190
Koper (Cu)	mg/kg ds	<5,0	7,241	-	5	40	115	190
Kwik (Hg)	mg/kg ds	<0,050	0,0502	-	0,05	0,15	18,1	36
Molybdeen (Mo)	mg/kg ds	<1,5	1,05	-	1,5	1,5	95,8	190
Nikkel (Ni)	mg/kg ds	<4,0	8,167	-	4	35	67,5	100
Lood (Pb)	mg/kg ds	<10	11,02	-	10	50	290	530
Zink (Zn)	mg/kg ds	<20	33,22	-	20	140	430	720
Minerale olie								
Minerale olie (C10-C12)	mg/kg ds	<3,0	10,5					
Minerale olie (C12-C16)	mg/kg ds	<5,0	17,5					
Minerale olie (C16-C21)	mg/kg ds	<5,0	17,5					
Minerale olie (C21-C30)	mg/kg ds	<11	38,5					
Minerale olie (C30-C35)	mg/kg ds	<5,0	17,5					
Minerale olie (C35-C40)	mg/kg ds	<6,0	21					
Minerale olie totaal (C10-C40)	mg/kg ds	<35	122,5	-	35	190	2600	5000
Polychloorbifenylen, PCB								
PCB 28	mg/kg ds	<0,0010	0,0035					
PCB 52	mg/kg ds	<0,0010	0,0035					
PCB 101	mg/kg ds	<0,0010	0,0035					
PCB 118	mg/kg ds	<0,0010	0,0035					
PCB 138	mg/kg ds	<0,0010	0,0035					
PCB 153	mg/kg ds	<0,0010	0,0035					
PCB 180	mg/kg ds	<0,0010	0,0035					
PCB (som 7) (factor 0,7)	mg/kg ds	0,0049	0,0245	-	0,007	0,02	0,51	1
Polycyclische Aromatische Koolwaterstoffen, PAH								
Naftaleen	mg/kg ds	<0,050	0,035					
Fenanthreen	mg/kg ds	<0,050	0,035					
Anthraceen	mg/kg ds	<0,050	0,035					
Fluorantheen	mg/kg ds	<0,050	0,035					
Benzo(a)anthraceen	mg/kg ds	<0,050	0,035					
Chryseen	mg/kg ds	<0,050	0,035					
Benzo(k)fluorantheen	mg/kg ds	<0,050	0,035					
Benzo(a)pyreen	mg/kg ds	<0,050	0,035					
Benzo(ghi)peryleen	mg/kg ds	<0,050	0,035					
Indeno(123-cd)pyreen	mg/kg ds	<0,050	0,035					
PAK VROM (10) (factor 0,7)	mg/kg ds	0,35	0,35	-	0,35	1,5	20,8	40

Legenda

Nr. Analytico-nr Monster
 3 11596756 MM-og-10 (50-150)

Eindoordeel: Voldoet aan Achtergrondwaarde

Gebruikte afkortingen

- kleiner dan of gelijk aan Achtergrondwaarde
 * groter dan Achtergrondwaarde
 ** groter dan Tussenwaarde
 *** groter dan Interventiewaarde

GSSD Gestandaardiseerd gehalte
 RG Vereiste Rapportagegrens
 AW Achtergrondwaarde
 T Tussenwaarde
 I Interventiewaarde

Deze toetsing is uitgevoerd met behulp van BoToVa.

Zie voor info: <http://www.rwsleefomgeving.nl/onderwerpen/bodem-ondergrond/bbk/instrumenten/botova/>

N.B.: de vermelde tussenwaarde is door PAIS berekend en is niet afkomstig uit BoToVa

BoToVa T12 Toetsing Wbb grond

Projectnummer 20-2202
 Projectnaam Kortenhoef
 Ordernummer
 Datum monsternamen 24-09-2020
 Monsternemer Peter Achterberg
 Certificaatnummer 2020148050
 Startdatum 24-09-2020
 Rapportagedatum 29-09-2020

Analyse	Eenheid	4	GSSD	Oordeel	RG	AW	T	I
Bodemtype correctie								
Organische stof		2,8						
Korrelgrootte < 2 µm (Lutum)		2						
Voorbehandeling								
Cryogeen malen AS3000			Uitgevoerd					
Bodemkundige analyses								
Droge stof	% (m/m)	76,8	76,8					
Organische stof	% (m/m) ds	2,8	2,8					
Gloeirest	% (m/m) ds	97						
Korrelgrootte < 2 µm (Lutum)	% (m/m) ds	<2,0	1,4					
Metalen								
Barium (Ba)	mg/kg ds	<20	54,25	-	20	190	555	920
Cadmium (Cd)	mg/kg ds	<0,20	0,2324	-	0,2	0,6	6,8	13
Kobalt (Co)	mg/kg ds	<3,0	7,383	-	3	15	103	190
Koper (Cu)	mg/kg ds	6	12,08	-	5	40	115	190
Kwik (Hg)	mg/kg ds	0,055	0,0785	-	0,05	0,15	18,1	36
Molybdeen (Mo)	mg/kg ds	<1,5	1,05	-	1,5	1,5	95,8	190
Nikkel (Ni)	mg/kg ds	<4,0	8,167	-	4	35	67,5	100
Lood (Pb)	mg/kg ds	20	31,02	-	10	50	290	530
Zink (Zn)	mg/kg ds	<20	32,56	-	20	140	430	720
Minerale olie								
Minerale olie (C10-C12)	mg/kg ds	<3,0	7,5					
Minerale olie (C12-C16)	mg/kg ds	<5,0	12,5					
Minerale olie (C16-C21)	mg/kg ds	<5,0	12,5					
Minerale olie (C21-C30)	mg/kg ds	<11	27,5					
Minerale olie (C30-C35)	mg/kg ds	7,8	27,86					
Minerale olie (C35-C40)	mg/kg ds	<6,0	15					
Minerale olie totaal (C10-C40)	mg/kg ds	<35	87,5	-	35	190	2600	5000
Polychloorbifenylen, PCB								
PCB 28	mg/kg ds	0,001	0,0035					
PCB 52	mg/kg ds	<0,0010	0,0025					
PCB 101	mg/kg ds	<0,0010	0,0025					
PCB 118	mg/kg ds	<0,0010	0,0025					
PCB 138	mg/kg ds	<0,0010	0,0025					
PCB 153	mg/kg ds	<0,0010	0,0025					
PCB 180	mg/kg ds	<0,0010	0,0025					
PCB (som 7) (factor 0,7)	mg/kg ds	0,0052	0,0185	-	0,007	0,02	0,51	1
Polycyclische Aromatische Koolwaterstoffen, PAH								
Naftaleen	mg/kg ds	<0,050	0,035					
Fenantheen	mg/kg ds	0,23	0,23					
Anthraceen	mg/kg ds	0,064	0,064					
Fluorantheen	mg/kg ds	0,45	0,45					
Benzo(a)anthraceen	mg/kg ds	0,22	0,22					
Chryseen	mg/kg ds	0,24	0,24					
Benzo(k)fluorantheen	mg/kg ds	0,15	0,15					
Benzo(a)pyreen	mg/kg ds	0,38	0,38					
Benzo(ghi)peryleen	mg/kg ds	0,37	0,37					
Indeno(123-cd)pyreen	mg/kg ds	0,39	0,39					
PAK VROM (10) (factor 0,7)	mg/kg ds	2,5	2,529	*	0,35	1,5	20,8	40

Legenda

Nr. Analytico-nr Monster
 4 11596757 MM-og-11 (50-150)

Eindoordeel: Voldoet aan Achtergrondwaarde

Gebruikte afkortingen

- kleiner dan of gelijk aan Achtergrondwaarde
 * groter dan Achtergrondwaarde
 ** groter dan Tussenwaarde
 *** groter dan Interventiewaarde

GSSD Gestandaardiseerd gehalte
 RG Vereiste Rapportagegrens
 AW Achtergrondwaarde
 T Tussenwaarde
 I Interventiewaarde

Deze toetsing is uitgevoerd met behulp van BoToVa.

Zie voor info: <http://www.rwsleefomgeving.nl/onderwerpen/bodem-ondergrond/bbk/instrumenten/botova/>

N.B.: de vermelde tussenwaarde is door PAIS berekend en is niet afkomstig uit BoToVa

BoToVa T12 Toetsing Wbb grond

Projectnummer 20-2202
 Projectnaam Kortenhoef
 Ordernummer
 Datum monsternamen 14-09-2020
 Monsternemer Peter Achterberg
 Certificaatnummer 2020150033
 Startdatum 29-09-2020
 Rapportagedatum 05-10-2020

Analyse	Eenheid	1	GSSD	Oordeel	RG	AW	T	I
Bodemtype correctie								
Organische stof		9,4						
Korrelgrootte < 2 µm (Lutum)		4,8						
Voorbehandeling								
Cryogeen malen AS3000		Uitgevoerd						
Bodemkundige analyses								
Droge stof	% (m/m)	75,5	75,5					
Organische stof	% (m/m) ds	9,4	9,4					
Gloeirest	% (m/m) ds	90						
Korrelgrootte < 2 µm (Lutum)	% (m/m) ds	4,8	4,8					
Metalen								
Koper (Cu)	mg/kg ds	80	122,4	**	5	40	115	190
Legenda								

Nr.	Analytico-nr	Monster
1	11602769	113-2 (0-50)

Eindoordeel: Overschrijding Achtergrondwaarde

Gebruikte afkortingen

- kleiner dan of gelijk aan Achtergrondwaarde
 * groter dan Achtergrondwaarde
 ** groter dan Tussenwaarde
 *** groter dan Interventiewaarde

GSSD Gestandaardiseerd gehalte
 RG Vereiste Rapportagegrens
 AW Achtergrondwaarde
 T Tussenwaarde
 I Interventiewaarde

Deze toetsing is uitgevoerd met behulp van BoToVa.

Zie voor info: <http://www.rwsleefomgeving.nl/onderwerpen/bodem-ondergrond/bbk/instrumenten/botova/>

N.B.: de vermelde tussenwaarde is door PAIS berekend en is niet afkomstig uit BoToVa

BoToVa T12 Toetsing Wbb grond

Projectnummer 20-2202
Projectnaam Kortenhoef
Ordernummer
Datum monsternamen 14-09-2020
Monsternemer Peter Achterberg
Certificaatnummer 2020150033
Startdatum 29-09-2020
Rapportagedatum 05-10-2020

Analyse	Eenheid	2	GSSD	Oordeel	RG	AW	T	I
Bodemtype correctie								
Organische stof		9,7						
Korrelgrootte < 2 µm (Lutum)		5						
Voorbehandeling								
Cryogeen malen AS3000		Uitgevoerd						
Bodemkundige analyses								
Droge stof	% (m/m)	74,4	74,4					
Organische stof	% (m/m) ds	9,7	9,7					
Gloeirest	% (m/m) ds	90						
Korrelgrootte < 2 µm (Lutum)	% (m/m) ds	5	5					
Metalen								
Koper (Cu)	mg/kg ds	64	96,73	*	5	40	115	190
Legenda								

Nr.	Analytico-nr	Monster
2	11602770	114-2 (0-50)

Eindoordeel: Overschrijding Achtergrondwaarde

Gebruikte afkortingen

- kleiner dan of gelijk aan Achtergrondwaarde
* groter dan Achtergrondwaarde
** groter dan Tussenwaarde
*** groter dan Interventiewaarde

GSSD Gestandaardiseerd gehalte
RG Vereiste Rapportagegrens
AW Achtergrondwaarde
T Tussenwaarde
I Interventiewaarde

Deze toetsing is uitgevoerd met behulp van BoToVa.

Zie voor info: <http://www.rwsleefomgeving.nl/onderwerpen/bodem-ondergrond/bbk/instrumenten/botova/>

N.B.: de vermelde tussenwaarde is door PAIS berekend en is niet afkomstig uit BoToVa

BoToVa T12 Toetsing Wbb grond

Projectnummer 20-2202
 Projectnaam Kortenhoef
 Ordernummer
 Datum monsternamen 14-09-2020
 Monsternemer Peter Achterberg
 Certificaatnummer 2020150033
 Startdatum 29-09-2020
 Rapportagedatum 05-10-2020

Analyse	Einheid	3	GSSD	Oordeel	RG	AW	T	I
Bodemtype correctie								
Organische stof		11,6						
Korrelgrootte < 2 µm (Lutum)		4,2						
Voorbehandeling								
Cryogeen malen AS3000		Uitgevoerd						
Bodemkundige analyses								
Droge stof	% (m/m)	72,4	72,4					
Organische stof	% (m/m) ds	11,6	11,6					
Gloeirest	% (m/m) ds	88						
Korrelgrootte < 2 µm (Lutum)	% (m/m) ds	4,2	4,2					
Metalen								
Koper (Cu)	mg/kg ds	64	94,12	*	5	40	115	190
Legenda								

Nr.	Analytico-nr	Monster
3	11602771	116-2 (0-50)

Eindoordeel: Overschrijding Achtergrondwaarde

Gebruikte afkortingen

- kleiner dan of gelijk aan Achtergrondwaarde
 * groter dan Achtergrondwaarde
 ** groter dan Tussenwaarde
 *** groter dan Interventiewaarde

GSSD Gestandaardiseerd gehalte
 RG Vereiste Rapportagegrens
 AW Achtergrondwaarde
 T Tussenwaarde
 I Interventiewaarde

Deze toetsing is uitgevoerd met behulp van BoToVa.

Zie voor info: <http://www.rwsleefomgeving.nl/onderwerpen/bodem-ondergrond/bbk/instrumenten/botova/>

N.B.: de vermelde tussenwaarde is door PAIS berekend en is niet afkomstig uit BoToVa

BoToVa T12 Toetsing Wbb grond

Projectnummer 20-2202
 Projectnaam Kortenhoef
 Ordernummer
 Datum monsternamen 14-09-2020
 Monsternemer Peter Achterberg
 Certificaatnummer 2020150033
 Startdatum 29-09-2020
 Rapportagedatum 05-10-2020

Analyse	Eenheid	4	GSSD	Oordeel	RG	AW	T	I
Bodemtype correctie								
Organische stof		7,7						
Korrelgrootte < 2 µm (Lutum)		5						
Voorbehandeling								
Cryogeen malen AS3000		Uitgevoerd						
Bodemkundige analyses								
Droge stof	% (m/m)	75,5	75,5					
Organische stof	% (m/m) ds	7,7	7,7					
Gloeirest	% (m/m) ds	92						
Korrelgrootte < 2 µm (Lutum)	% (m/m) ds	5	5					
Metalen								
Koper (Cu)	mg/kg ds	67	106,6	*	5	40	115	190
Legenda								

Nr.	Analytico-nr	Monster
4	11602772	119-2 (0-50)

Eindoordeel: Overschrijding Achtergrondwaarde

Gebruikte afkortingen

- kleiner dan of gelijk aan Achtergrondwaarde
 * groter dan Achtergrondwaarde
 ** groter dan Tussenwaarde
 *** groter dan Interventiewaarde

GSSD Gestandaardiseerd gehalte
 RG Vereiste Rapportagegrens
 AW Achtergrondwaarde
 T Tussenwaarde
 I Interventiewaarde

Deze toetsing is uitgevoerd met behulp van BoToVa.

Zie voor info: <http://www.rwsleefomgeving.nl/onderwerpen/bodem-ondergrond/bbk/instrumenten/botova/>

N.B.: de vermelde tussenwaarde is door PAIS berekend en is niet afkomstig uit BoToVa

BoToVa T12 Toetsing Wbb grond

Projectnummer 20-2202
Projectnaam Kortenhoef
Ordernummer
Datum monsternamen 14-09-2020
Monsternemer Peter Achterberg
Certificaatnummer 2020150033
Startdatum 29-09-2020
Rapportagedatum 05-10-2020

Analyse	Eenheid	5	GSSD	Oordeel	RG	AW	T	I
Bodemtype correctie								
Organische stof		13,2						
Korrelgrootte < 2 µm (Lutum)		3,6						
Voorbehandeling								
Cryogeen malen AS3000		Uitgevoerd						
Bodemkundige analyses								
Droge stof	% (m/m)	69,1	69,1					
Organische stof	% (m/m) ds	13,2	13,2					
Gloeirest	% (m/m) ds	87						
Korrelgrootte < 2 µm (Lutum)	% (m/m) ds	3,6	3,6					
Metalen								
Koper (Cu)	mg/kg ds	60	86,12	*	5	40	115	190

Legenda

Nr. Analytico-nr Monster
5 11602773 121-2 (0-50)

Eindoordeel: Overschrijding Achtergrondwaarde

Gebruikte afkortingen

- kleiner dan of gelijk aan Achtergrondwaarde
* groter dan Achtergrondwaarde
** groter dan Tussenwaarde
*** groter dan Interventiewaarde

GSSD Gestandaardiseerd gehalte
RG Vereiste Rapportagegrens
AW Achtergrondwaarde
T Tussenwaarde
I Interventiewaarde

Deze toetsing is uitgevoerd met behulp van BoToVa.

Zie voor info: <http://www.rwsleefomgeving.nl/onderwerpen/bodem-ondergrond/bbk/instrumenten/botova/>

N.B.: de vermelde tussenwaarde is door PAIS berekend en is niet afkomstig uit BoToVa

BoToVa T12 Toetsing Wbb grond

Projectnummer 20-2202
 Projectnaam Kortenhoef
 Ordernummer
 Datum monsternamen 14-09-2020
 Monsternemer Peter Achterberg
 Certificaatnummer 2020150033
 Startdatum 29-09-2020
 Rapportagedatum 05-10-2020

Analyse	Einheid	6	GSSD	Oordeel	RG	AW	T	I
Bodemtype correctie								
Organische stof		8,3						
Korrelgrootte < 2 µm (Lutum)		4,9						
Voorbehandeling								
Cryogeen malen AS3000				Uitgevoerd				
Bodemkundige analyses								
Droge stof	% (m/m)	76,1	76,1					
Organische stof	% (m/m) ds	8,3	8,3					
Gloeirest	% (m/m) ds	91						
Korrelgrootte < 2 µm (Lutum)	% (m/m) ds	4,9	4,9					
Metalen								
Koper (Cu)	mg/kg ds	58	91,1	*	5	40	115	190
Legenda								

Nr.	Analytico-nr	Monster
6	11602774	123-2 (0-50)

Eindoordeel: Overschrijding Achtergrondwaarde

Gebruikte afkortingen

- kleiner dan of gelijk aan Achtergrondwaarde
 * groter dan Achtergrondwaarde
 ** groter dan Tussenwaarde
 *** groter dan Interventiewaarde

GSSD Gestandaardiseerd gehalte
 RG Vereiste Rapportagegrens
 AW Achtergrondwaarde
 T Tussenwaarde
 I Interventiewaarde

Deze toetsing is uitgevoerd met behulp van BoToVa.

Zie voor info: <http://www.rwsleefomgeving.nl/onderwerpen/bodem-ondergrond/bbk/instrumenten/botova/>

N.B.: de vermelde tussenwaarde is door PAIS berekend en is niet afkomstig uit BoToVa

BoToVa T12 Toetsing Wbb grond

Projectnummer 20-2202
Projectnaam Kortenhoef
Ordernummer
Datum monsternamen 14-09-2020
Monsternemer Peter Achterberg
Certificaatnummer 2020150033
Startdatum 29-09-2020
Rapportagedatum 05-10-2020

Analyse	Eenheid	7	GSSD	Oordeel	RG	AW	T	I
Bodemtype correctie								
Organische stof		9,9						
Korrelgrootte < 2 µm (Lutum)		2,8						
Voorbehandeling								
Cryogeen malen AS3000			Uitgevoerd					
Bodemkundige analyses								
Droge stof	% (m/m)	75,9	75,9					
Organische stof	% (m/m) ds	9,9	9,9					
Gloeirest	% (m/m) ds	90						
Korrelgrootte < 2 µm (Lutum)	% (m/m) ds	2,8	2,8					
Metalen								
Koper (Cu)	mg/kg ds	110	175,1	**	5	40	115	190
Legenda								

Nr. Analytico-nr Monster
7 11602775 156-2 (0-50)

Eindoordeel: Overschrijding Achtergrondwaarde

Gebruikte afkortingen

- kleiner dan of gelijk aan Achtergrondwaarde
* groter dan Achtergrondwaarde
** groter dan Tussenwaarde
*** groter dan Interventiewaarde

GSSD Gestandaardiseerd gehalte
RG Vereiste Rapportagegrens
AW Achtergrondwaarde
T Tussenwaarde
I Interventiewaarde

Deze toetsing is uitgevoerd met behulp van BoToVa.

Zie voor info: <http://www.rwsleefomgeving.nl/onderwerpen/bodem-ondergrond/bbk/instrumenten/botova/>

N.B.: de vermelde tussenwaarde is door PAIS berekend en is niet afkomstig uit BoToVa

BoToVa T12 Toetsing Wbb grond

Projectnummer 20-2202
Projectnaam Kortenhoef
Ordernummer
Datum monsternamen 14-09-2020
Monsternemer Peter Achterberg
Certificaatnummer 2020150033
Startdatum 29-09-2020
Rapportagedatum 05-10-2020

Analyse	Eenheid	8	GSSD	Oordeel	RG	AW	T	I
Bodemtype correctie								
Organische stof		1,3						
Korrelgrootte < 2 µm (Lutum)		2						
Voorbehandeling								
Cryogeen malen AS3000		Uitgevoerd						
Bodemkundige analyses								
Droge stof	% (m/m)	88	88					
Organische stof	% (m/m) ds	1,3	1,3					
Gloeirest	% (m/m) ds	99						
Korrelgrootte < 2 µm (Lutum)	% (m/m) ds	<2,0	1,4					
Metalen								
Koper (Cu)	mg/kg ds	<5,0	7,241	-	5	40	115	190
Legenda								

Nr.	Analytico-nr	Monster
8	11602776	158-2 (0-50)

Eindoordeel: Voldoet aan Achtergrondwaarde

Gebruikte afkortingen

- kleiner dan of gelijk aan Achtergrondwaarde
* groter dan Achtergrondwaarde
** groter dan Tussenwaarde
*** groter dan Interventiewaarde

GSSD Gestandaardiseerd gehalte
RG Vereiste Rapportagegrens
AW Achtergrondwaarde
T Tussenwaarde
I Interventiewaarde

Deze toetsing is uitgevoerd met behulp van BoToVa.

Zie voor info: <http://www.rwsleefomgeving.nl/onderwerpen/bodem-ondergrond/bbk/instrumenten/botova/>
N.B.: de vermelde tussenwaarde is door PAIS berekend en is niet afkomstig uit BoToVa

BoToVa T12 Toetsing Wbb grond

Projectnummer 20-2202
Projectnaam Kortenhoef
Ordernummer
Datum monsternamen 14-09-2020
Monsternemer Peter Achterberg
Certificaatnummer 2020150033
Startdatum 29-09-2020
Rapportagedatum 05-10-2020

Analyse	Eenheid	9	GSSD	Oordeel	RG	AW	T	I
Bodemtype correctie								
Organische stof		9,9						
Korrelgrootte < 2 µm (Lutum)		3,8						
Voorbehandeling								
Cryogeen malen AS3000			Uitgevoerd					
Bodemkundige analyses								
Droge stof	% (m/m)	75,3	75,3					
Organische stof	% (m/m) ds	9,9	9,9					
Gloeirest	% (m/m) ds	90						
Korrelgrootte < 2 µm (Lutum)	% (m/m) ds	3,8	3,8					
Metalen								
Koper (Cu)	mg/kg ds	120	186	**	5	40	115	190
Legenda								

Nr. Analytico-nr Monster
9 11602777 160-2 (0-50)

Eindoordeel: Overschrijding Achtergrondwaarde

Gebruikte afkortingen

- kleiner dan of gelijk aan Achtergrondwaarde
* groter dan Achtergrondwaarde
** groter dan Tussenwaarde
*** groter dan Interventiewaarde

GSSD Gestandaardiseerd gehalte
RG Vereiste Rapportagegrens
AW Achtergrondwaarde
T Tussenwaarde
I Interventiewaarde

Deze toetsing is uitgevoerd met behulp van BoToVa.

Zie voor info: <http://www.rwsleefomgeving.nl/onderwerpen/bodem-ondergrond/bbk/instrumenten/botova/>

N.B.: de vermelde tussenwaarde is door PAIS berekend en is niet afkomstig uit BoToVa

BoToVa T12 Toetsing Wbb grond

Projectnummer 20-2202
 Projectnaam Kortenhoef
 Ordernummer
 Datum monsternamen 14-09-2020
 Monsternemer Peter Achterberg
 Certificaatnummer 2020150033
 Startdatum 29-09-2020
 Rapportagedatum 05-10-2020

Analyse	Einheid	10	GSSD	Oordeel	RG	AW	T	I
Bodemtype correctie								
Organische stof		11						
Korrelgrootte < 2 µm (Lutum)		3,3						
Voorbehandeling								
Cryogeen malen AS3000				Uitgevoerd				
Bodemkundige analyses								
Droge stof	% (m/m)	70,7	70,7					
Organische stof	% (m/m) ds	11	11					
Gloeirest	% (m/m) ds	89						
Korrelgrootte < 2 µm (Lutum)	% (m/m) ds	3,3	3,3					
Metalen								
Koper (Cu)	mg/kg ds	130	198,5	***	5	40	115	190
Legenda								

Nr.	Analytico-nr	Monster
10	11602778	163-2 (0-50)

Eindoordeel: Overschrijding Interventiewaarde

Gebruikte afkortingen

- kleiner dan of gelijk aan Achtergrondwaarde
 * groter dan Achtergrondwaarde
 ** groter dan Tussenwaarde
 *** groter dan Interventiewaarde

GSSD Gestandaardiseerd gehalte
 RG Vereiste Rapportagegrens
 AW Achtergrondwaarde
 T Tussenwaarde
 I Interventiewaarde

Deze toetsing is uitgevoerd met behulp van BoToVa.

Zie voor info: <http://www.rwsleefomgeving.nl/onderwerpen/bodem-ondergrond/bbk/instrumenten/botova/>

N.B.: de vermelde tussenwaarde is door PAIS berekend en is niet afkomstig uit BoToVa

BoToVa T12 Toetsing Wbb grond

Projectnummer 20-2202
Projectnaam Kortenhoef
Ordernummer
Datum monsternamen 14-09-2020
Monsternemer Peter Achterberg
Certificaatnummer 2020150033
Startdatum 29-09-2020
Rapportagedatum 05-10-2020

Analyse	Eenheid	11	GSSD	Oordeel	RG	AW	T	I
Bodemtype correctie								
Organische stof		6,4						
Korrelgrootte < 2 µm (Lutum)		2,9						
Voorbehandeling								
Cryogeen malen AS3000			Uitgevoerd					
Bodemkundige analyses								
Droge stof	% (m/m)	72,2	72,2					
Organische stof	% (m/m) ds	6,4	6,4					
Gloeirest	% (m/m) ds	93						
Korrelgrootte < 2 µm (Lutum)	% (m/m) ds	2,9	2,9					
Metalen								
Koper (Cu)	mg/kg ds	110	192,4	***	5	40	115	190
Legenda								

Nr.	Analytico-nr	Monster
11	11602779	165-2 (0-50)

Eindoordeel: Overschrijding Interventiewaarde

Gebruikte afkortingen

- kleiner dan of gelijk aan Achtergrondwaarde
* groter dan Achtergrondwaarde
** groter dan Tussenwaarde
*** groter dan Interventiewaarde

GSSD Gestandaardiseerd gehalte
RG Vereiste Rapportagegrens
AW Achtergrondwaarde
T Tussenwaarde
I Interventiewaarde

Deze toetsing is uitgevoerd met behulp van BoToVa.

Zie voor info: <http://www.rwsleefomgeving.nl/onderwerpen/bodem-ondergrond/bbk/instrumenten/botova/>

N.B.: de vermelde tussenwaarde is door PAIS berekend en is niet afkomstig uit BoToVa

BoToVa T12 Toetsing Wbb grond

Projectnummer 20-2202
 Projectnaam Kortenhoef
 Ordernummer
 Datum monsternamen 14-09-2020
 Monsternemer Peter Achterberg
 Certificaatnummer 2020150033
 Startdatum 29-09-2020
 Rapportagedatum 05-10-2020

Analyse	Eenheid	12	GSSD	Oordeel	RG	AW	T	I
Bodemtype correctie								
Organische stof		6,2						
Korrelgrootte < 2 µm (Lutum)		2,4						
Voorbehandeling								
Cryogeen malen AS3000				Uitgevoerd				
Bodemkundige analyses								
Droge stof	% (m/m)	77,1	77,1					
Organische stof	% (m/m) ds	6,2	6,2					
Gloeirest	% (m/m) ds	94						
Korrelgrootte < 2 µm (Lutum)	% (m/m) ds	2,4	2,4					
Metalen								
Koper (Cu)	mg/kg ds	52	92,86	*	5	40	115	190

Legenda

Nr. Analytico-nr Monster
 12 11602780 166-2 (0-50)

Eindoordeel: Overschrijding Achtergrondwaarde

Gebruikte afkortingen

- kleiner dan of gelijk aan Achtergrondwaarde
 * groter dan Achtergrondwaarde
 ** groter dan Tussenwaarde
 *** groter dan Interventiewaarde

GSSD Gestandaardiseerd gehalte
 RG Vereiste Rapportagegrens
 AW Achtergrondwaarde
 T Tussenwaarde
 I Interventiewaarde

Deze toetsing is uitgevoerd met behulp van BoToVa.

Zie voor info: <http://www.rwsleefomgeving.nl/onderwerpen/bodem-ondergrond/bbk/instrumenten/botova/>

N.B.: de vermelde tussenwaarde is door PAIS berekend en is niet afkomstig uit BoToVa

BoToVa T12 Toetsing Wbb grond

Projectnummer 20-2202
Projectnaam Kortenhoef
Ordernummer
Datum monsternamen 14-09-2020
Monsternemer Peter Achterberg
Certificaatnummer 2020150033
Startdatum 29-09-2020
Rapportagedatum 05-10-2020

Analyse	Eenheid	13	GSSD	Oordeel	RG	AW	T	I
Bodemtype correctie								
Organische stof		6,2						
Korrelgrootte < 2 µm (Lutum)		2,1						
Voorbehandeling								
Cryogeen malen AS3000			Uitgevoerd					
Bodemkundige analyses								
Droge stof	% (m/m)	81,2	81,2					
Organische stof	% (m/m) ds	6,2	6,2					
Gloeirest	% (m/m) ds	94						
Korrelgrootte < 2 µm (Lutum)	% (m/m) ds	2,1	2,1					
Metalen								
Lood (Pb)	mg/kg ds	130	189,5	*	10	50	290	530
Legenda								

Nr. Analytico-nr Monster
13 11602781 168/G21-2 (0-50)

Eindoordeel: Overschrijding Achtergrondwaarde

Gebruikte afkortingen

- kleiner dan of gelijk aan Achtergrondwaarde
* groter dan Achtergrondwaarde
** groter dan Tussenwaarde
*** groter dan Interventiewaarde

GSSD Gestandaardiseerd gehalte
RG Vereiste Rapportagegrens
AW Achtergrondwaarde
T Tussenwaarde
I Interventiewaarde

Deze toetsing is uitgevoerd met behulp van BoToVa.

Zie voor info: <http://www.rwsleefomgeving.nl/onderwerpen/bodem-ondergrond/bbk/instrumenten/botova/>

N.B.: de vermelde tussenwaarde is door PAIS berekend en is niet afkomstig uit BoToVa

BoToVa T12 Toetsing Wbb grond

Projectnummer 20-2202
Projectnaam Kortenhoef
Ordernummer
Datum monsternamen 14-09-2020
Monsternemer Peter Achterberg
Certificaatnummer 2020150033
Startdatum 29-09-2020
Rapportagedatum 05-10-2020

Analyse	Eenheid	14	GSSD	Oordeel	RG	AW	T	I
Bodemtype correctie								
Organische stof		11,3						
Korrelgrootte < 2 µm (Lutum)		4,2						
Voorbehandeling								
Cryogeen malen AS3000		Uitgevoerd						
Bodemkundige analyses								
Droge stof	% (m/m)	69,4	69,4					
Organische stof	% (m/m) ds	11,3	11,3					
Gloeirest	% (m/m) ds	88						
Korrelgrootte < 2 µm (Lutum)	% (m/m) ds	4,2	4,2					
Metalen								
Lood (Pb)	mg/kg ds	420	545	***	10	50	290	530
Legenda								

Nr. Analytico-nr Monster
14 11602782 170-2 (0-50)

Eindoordeel: Overschrijding Interventiewaarde

Gebruikte afkortingen

- kleiner dan of gelijk aan Achtergrondwaarde
* groter dan Achtergrondwaarde
** groter dan Tussenwaarde
*** groter dan Interventiewaarde

GSSD Gestandaardiseerd gehalte
RG Vereiste Rapportagegrens
AW Achtergrondwaarde
T Tussenwaarde
I Interventiewaarde

Deze toetsing is uitgevoerd met behulp van BoToVa.

Zie voor info: <http://www.rwsleefomgeving.nl/onderwerpen/bodem-ondergrond/bbk/instrumenten/botova/>

N.B.: de vermelde tussenwaarde is door PAIS berekend en is niet afkomstig uit BoToVa

BoToVa T12 Toetsing Wbb grond

Projectnummer 20-2202
 Projectnaam Kortenhoef
 Ordernummer
 Datum monsternamen 14-09-2020
 Monsternemer Peter Achterberg
 Certificaatnummer 2020150033
 Startdatum 29-09-2020
 Rapportagedatum 05-10-2020

Analyse	Einheid	15	GSSD	Oordeel	RG	AW	T	I
Bodemtype correctie								
Organische stof		7,9						
Korrelgrootte < 2 µm (Lutum)		2						
Voorbehandeling								
Cryogeen malen AS3000		Uitgevoerd						
Bodemkundige analyses								
Droge stof	% (m/m)	65,9	65,9					
Organische stof	% (m/m) ds	7,9	7,9					
Gloeirest	% (m/m) ds	92						
Korrelgrootte < 2 µm (Lutum)	% (m/m) ds	<2,0	1,4					
Metalen								
Lood (Pb)	mg/kg ds	75	106,4	*	10	50	290	530
Legenda								

Nr.	Analytico-nr	Monster
15	11602783	171-2 (0-50)

Eindoordeel: Overschrijding Achtergrondwaarde

Gebruikte afkortingen

- kleiner dan of gelijk aan Achtergrondwaarde
 * groter dan Achtergrondwaarde
 ** groter dan Tussenwaarde
 *** groter dan Interventiewaarde

GSSD Gestandaardiseerd gehalte
 RG Vereiste Rapportagegrens
 AW Achtergrondwaarde
 T Tussenwaarde
 I Interventiewaarde

Deze toetsing is uitgevoerd met behulp van BoToVa.

Zie voor info: <http://www.rwsleefomgeving.nl/onderwerpen/bodem-ondergrond/bbk/instrumenten/botova/>

N.B.: de vermelde tussenwaarde is door PAIS berekend en is niet afkomstig uit BoToVa

BoToVa T12 Toetsing Wbb grond

Projectnummer 20-2202
 Projectnaam Kortenhoef
 Ordernummer
 Datum monsternamen 14-09-2020
 Monsternemer Peter Achterberg
 Certificaatnummer 2020150033
 Startdatum 29-09-2020
 Rapportagedatum 05-10-2020

Analyse	Einheid	16	GSSD	Oordeel	RG	AW	T	I
Bodemtype correctie								
Organische stof		11,7						
Korrelgrootte < 2 µm (Lutum)		2						
Voorbehandeling								
Cryogeen malen AS3000		Uitgevoerd						
Bodemkundige analyses								
Droge stof	% (m/m)	71,9	71,9					
Organische stof	% (m/m) ds	11,7	11,7					
Gloeirest	% (m/m) ds	88						
Korrelgrootte < 2 µm (Lutum)	% (m/m) ds	<2,0	1,4					
Metalen								
Lood (Pb)	mg/kg ds	70	93,41	*	10	50	290	530
Legenda								

Nr.	Analytico-nr	Monster
16	11602784	174-2 (0-50)

Eindoordeel: Overschrijding Achtergrondwaarde

Gebruikte afkortingen

- kleiner dan of gelijk aan Achtergrondwaarde
 * groter dan Achtergrondwaarde
 ** groter dan Tussenwaarde
 *** groter dan Interventiewaarde

GSSD Gestandaardiseerd gehalte
 RG Vereiste Rapportagegrens
 AW Achtergrondwaarde
 T Tussenwaarde
 I Interventiewaarde

Deze toetsing is uitgevoerd met behulp van BoToVa.

Zie voor info: <http://www.rwsleefomgeving.nl/onderwerpen/bodem-ondergrond/bbk/instrumenten/botova/>

N.B.: de vermelde tussenwaarde is door PAIS berekend en is niet afkomstig uit BoToVa

BoToVa T12 Toetsing Wbb grond

Projectnummer 20-2202
 Projectnaam Kortenhoef
 Ordernummer
 Datum monsternamen 14-09-2020
 Monsternemer Peter Achterberg
 Certificaatnummer 2020150033
 Startdatum 29-09-2020
 Rapportagedatum 05-10-2020

Analyse	Einheid	17	GSSD	Oordeel	RG	AW	T	I
Bodemtype correctie								
Organische stof		14,2						
Korrelgrootte < 2 µm (Lutum)		4,1						
Voorbehandeling								
Cryogeen malen AS3000				Uitgevoerd				
Bodemkundige analyses								
Droge stof	% (m/m)	66,7	66,7					
Organische stof	% (m/m) ds	14,2	14,2					
Gloeirest	% (m/m) ds	85						
Korrelgrootte < 2 µm (Lutum)	% (m/m) ds	4,1	4,1					
Metalen								
Lood (Pb)	mg/kg ds	220	273,8	*	10	50	290	530
Legenda								

Nr.	Analytico-nr	Monster
17	11602785	175-2 (0-50)

Eindoordeel: Overschrijding Achtergrondwaarde

Gebruikte afkortingen

- kleiner dan of gelijk aan Achtergrondwaarde
 * groter dan Achtergrondwaarde
 ** groter dan Tussenwaarde
 *** groter dan Interventiewaarde

GSSD Gestandaardiseerd gehalte
 RG Vereiste Rapportagegrens
 AW Achtergrondwaarde
 T Tussenwaarde
 I Interventiewaarde

Deze toetsing is uitgevoerd met behulp van BoToVa.

Zie voor info: <http://www.rwsleefomgeving.nl/onderwerpen/bodem-ondergrond/bbk/instrumenten/botova/>

N.B.: de vermelde tussenwaarde is door PAIS berekend en is niet afkomstig uit BoToVa

BoToVa T12 Toetsing Wbb grond

Projectnummer 20-2202
Projectnaam Kortenhoef
Ordernummer
Datum monsternamen 14-09-2020
Monsternemer Peter Achterberg
Certificaatnummer 2020150033
Startdatum 29-09-2020
Rapportagedatum 05-10-2020

Analyse	Eenheid	18	GSSD	Oordeel	RG	AW	T	I
Bodemtype correctie								
Organische stof		11						
Korrelgrootte < 2 µm (Lutum)		2,1						
Voorbehandeling								
Cryogeen malen AS3000			Uitgevoerd					
Bodemkundige analyses								
Droge stof	% (m/m)	70,8	70,8					
Organische stof	% (m/m) ds	11	11					
Gloeirest	% (m/m) ds	89						
Korrelgrootte < 2 µm (Lutum)	% (m/m) ds	2,1	2,1					
Metalen								
Lood (Pb)	mg/kg ds	140	188,6	*	10	50	290	530
Legenda								

Nr.	Analytico-nr	Monster
18	11602786	178-2 (0-50)

Eindoordeel: Overschrijding Achtergrondwaarde

Gebruikte afkortingen

- kleiner dan of gelijk aan Achtergrondwaarde
* groter dan Achtergrondwaarde
** groter dan Tussenwaarde
*** groter dan Interventiewaarde

GSSD Gestandaardiseerd gehalte
RG Vereiste Rapportagegrens
AW Achtergrondwaarde
T Tussenwaarde
I Interventiewaarde

Deze toetsing is uitgevoerd met behulp van BoToVa.

Zie voor info: <http://www.rwsleefomgeving.nl/onderwerpen/bodem-ondergrond/bbk/instrumenten/botova/>
N.B.: de vermelde tussenwaarde is door PAIS berekend en is niet afkomstig uit BoToVa

BoToVa T12 Toetsing Wbb grond

Projectnummer 20-2202
Projectnaam Kortenhoef
Ordernummer
Datum monsternamen 24-09-2020
Monsternemer Peter Achterberg
Certificaatnummer 2020153485
Startdatum 05-10-2020
Rapportagedatum 08-10-2020

Analyse	Eenheid	1	GSSD	Oordeel	RG	AW	T	I
Bodemtype correctie								
Organische stof		3,5						
Korrelgrootte < 2 µm (Lutum)		2,5						
Voorbehandeling								
Cryogeen malen AS3000			Uitgevoerd					
Bodemkundige analyses								
Droge stof	% (m/m)	83	83					
Organische stof	% (m/m) ds	3,5	3,5					
Gloeirest	% (m/m) ds	96						
Korrelgrootte < 2 µm (Lutum)	% (m/m) ds	2,5	2,5					
Metalen								
Lood (Pb)	mg/kg ds	97	147,2	*	10	50	290	530
Legenda								

Nr.	Analytico-nr	Monster
1	11614030	201-1 (0-50)

Eindoordeel: Overschrijding Achtergrondwaarde

Gebruikte afkortingen

- kleiner dan of gelijk aan Achtergrondwaarde
* groter dan Achtergrondwaarde
** groter dan Tussenwaarde
*** groter dan Interventiewaarde

GSSD Gestandaardiseerd gehalte
RG Vereiste Rapportagegrens
AW Achtergrondwaarde
T Tussenwaarde
I Interventiewaarde

Deze toetsing is uitgevoerd met behulp van BoToVa.

Zie voor info: <http://www.rwsleefomgeving.nl/onderwerpen/bodem-ondergrond/bbk/instrumenten/botova/>

N.B.: de vermelde tussenwaarde is door PAIS berekend en is niet afkomstig uit BoToVa

BoToVa T12 Toetsing Wbb grond

Projectnummer 20-2202
Projectnaam Kortenhoef
Ordernummer
Datum monsternamen 24-09-2020
Monsternemer Peter Achterberg
Certificaatnummer 2020153485
Startdatum 05-10-2020
Rapportagedatum 08-10-2020

Analyse	Eenheid	2	GSSD	Oordeel	RG	AW	T	I
Bodemtype correctie								
Organische stof		3,9						
Korrelgrootte < 2 µm (Lutum)		2,5						
Voorbehandeling								
Cryogeen malen AS3000		Uitgevoerd						
Bodemkundige analyses								
Droge stof	% (m/m)	82,9	82,9					
Organische stof	% (m/m) ds	3,9	3,9					
Gloeirest	% (m/m) ds	96						
Korrelgrootte < 2 µm (Lutum)	% (m/m) ds	2,5	2,5					
Metalen								
Lood (Pb)	mg/kg ds	62	93,44	*	10	50	290	530
Legenda								

Nr.	Analytico-nr	Monster
2	11614031	203-1 (0-50)

Eindoordeel: Overschrijding Achtergrondwaarde

Gebruikte afkortingen

- kleiner dan of gelijk aan Achtergrondwaarde
* groter dan Achtergrondwaarde
** groter dan Tussenwaarde
*** groter dan Interventiewaarde

GSSD Gestandaardiseerd gehalte
RG Vereiste Rapportagegrens
AW Achtergrondwaarde
T Tussenwaarde
I Interventiewaarde

Deze toetsing is uitgevoerd met behulp van BoToVa.

Zie voor info: <http://www.rwsleefomgeving.nl/onderwerpen/bodem-ondergrond/bbk/instrumenten/botova/>
N.B.: de vermelde tussenwaarde is door PAIS berekend en is niet afkomstig uit BoToVa

BoToVa T12 Toetsing Wbb grond

Projectnummer 20-2202
Projectnaam Kortenhoef
Ordernummer
Datum monsternamen 24-09-2020
Monsternemer Peter Achterberg
Certificaatnummer 2020153485
Startdatum 05-10-2020
Rapportagedatum 08-10-2020

Analyse	Eenheid	3	GSSD	Oordeel	RG	AW	T	I
---------	---------	---	------	---------	----	----	---	---

Bodemtype correctie

Organische stof 2,6
Korrelgrootte < 2 µm (Lutum) 2,2

Voorbehandeling

Cryogeen malen AS3000 Uitgevoerd

Bodemkundige analyses

Droge stof % (m/m) 81,8 81,8
Organische stof % (m/m) ds 2,6 2,6
Gloeirest % (m/m) ds 97
Korrelgrootte < 2 µm (Lutum) % (m/m) ds 2,2 2,2

Metalen

Lood (Pb) mg/kg ds 44 68,25 * 10 50 290 530

Legenda

Nr. Analytico-nr Monster
3 11614032 205-1 (0-50)

Eindoordeel: Overschrijding Achtergrondwaarde

Gebruikte afkortingen

- kleiner dan of gelijk aan Achtergrondwaarde
* groter dan Achtergrondwaarde
** groter dan Tussenwaarde
*** groter dan Interventiewaarde

GSSD Gestandaardiseerd gehalte
RG Vereiste Rapportagegrens
AW Achtergrondwaarde
T Tussenwaarde
I Interventiewaarde

Deze toetsing is uitgevoerd met behulp van BoToVa.

Zie voor info: <http://www.rwsleefomgeving.nl/onderwerpen/bodem-ondergrond/bbk/instrumenten/botova/>

N.B.: de vermelde tussenwaarde is door PAIS berekend en is niet afkomstig uit BoToVa

BoToVa T12 Toetsing Wbb grond

Projectnummer 20-2202
Projectnaam Kortenhoef
Ordernummer
Datum monsternamen 24-09-2020
Monsternemer Peter Achterberg
Certificaatnummer 2020153485
Startdatum 05-10-2020
Rapportagedatum 08-10-2020

Analyse	Eenheid	4	GSSD	Oordeel	RG	AW	T	I
Bodemtype correctie								
Organische stof		4,3						
Korrelgrootte < 2 µm (Lutum)		2,6						
Voorbehandeling								
Cryogeen malen AS3000		Uitgevoerd						
Bodemkundige analyses								
Droge stof	% (m/m)	82,1	82,1					
Organische stof	% (m/m) ds	4,3	4,3					
Gloeirest	% (m/m) ds	95						
Korrelgrootte < 2 µm (Lutum)	% (m/m) ds	2,6	2,6					
Metalen								
Lood (Pb)	mg/kg ds	67	100,1	*	10	50	290	530
Legenda								

Nr. Analytico-nr Monster
4 11614033 207-1 (0-50)

Eindoordeel: Overschrijding Achtergrondwaarde

Gebruikte afkortingen

- kleiner dan of gelijk aan Achtergrondwaarde
* groter dan Achtergrondwaarde
** groter dan Tussenwaarde
*** groter dan Interventiewaarde

GSSD Gestandaardiseerd gehalte
RG Vereiste Rapportagegrens
AW Achtergrondwaarde
T Tussenwaarde
I Interventiewaarde

Deze toetsing is uitgevoerd met behulp van BoToVa.

Zie voor info: <http://www.rwsleefomgeving.nl/onderwerpen/bodem-ondergrond/bbk/instrumenten/botova/>

N.B.: de vermelde tussenwaarde is door PAIS berekend en is niet afkomstig uit BoToVa

BoToVa T12 Toetsing Wbb grond

Projectnummer 20-2202
Projectnaam Kortenhoef
Ordernummer
Datum monsternamen 24-09-2020
Monsternemer Peter Achterberg
Certificaatnummer 2020153485
Startdatum 05-10-2020
Rapportagedatum 08-10-2020

Analyse	Eenheid	5	GSSD	Oordeel	RG	AW	T	I
---------	---------	---	------	---------	----	----	---	---

Bodemtype correctie

Organische stof 7,6
Korrelgrootte < 2 µm (Lutum) 2,9

Voorbehandeling

Cryogeen malen AS3000 Uitgevoerd

Bodemkundige analyses

Droge stof % (m/m) 75,1 75,1
Organische stof % (m/m) ds 7,6 7,6
Gloeirest % (m/m) ds 92
Korrelgrootte < 2 µm (Lutum) % (m/m) ds 2,9 2,9

Metalen

Lood (Pb) mg/kg ds 97 136,3 * 10 50 290 530

Legenda

Nr. Analytico-nr Monster
5 11614034 210-1 (0-50)

Eindoordeel: Overschrijding Achtergrondwaarde

Gebruikte afkortingen

- kleiner dan of gelijk aan Achtergrondwaarde
* groter dan Achtergrondwaarde
** groter dan Tussenwaarde
*** groter dan Interventiewaarde

GSSD Gestandaardiseerd gehalte
RG Vereiste Rapportagegrens
AW Achtergrondwaarde
T Tussenwaarde
I Interventiewaarde

Deze toetsing is uitgevoerd met behulp van BoToVa.

Zie voor info: <http://www.rwsleefomgeving.nl/onderwerpen/bodem-ondergrond/bbk/instrumenten/botova/>

N.B.: de vermelde tussenwaarde is door PAIS berekend en is niet afkomstig uit BoToVa

BoToVa T12 Toetsing Wbb grond

Projectnummer 20-2202
Projectnaam Kortenhoef
Ordernummer
Datum monsternamen 24-09-2020
Monsternemer Peter Achterberg
Certificaatnummer 2020153485
Startdatum 05-10-2020
Rapportagedatum 08-10-2020

Analyse	Eenheid	6	GSSD	Oordeel	RG	AW	T	I
---------	---------	---	------	---------	----	----	---	---

Bodemtype correctie

Organische stof 7,4
Korrelgrootte < 2 µm (Lutum) 3,2

Voorbehandeling

Cryogeen malen AS3000 Uitgevoerd

Bodemkundige analyses

Droge stof % (m/m) 75,4 75,4
Organische stof % (m/m) ds 7,4 7,4
Gloeirest % (m/m) ds 92
Korrelgrootte < 2 µm (Lutum) % (m/m) ds 3,2 3,2

Metalen

Lood (Pb) mg/kg ds 92 129 * 10 50 290 530

Legenda

Nr. Analytico-nr Monster
6 11614035 211-1 (0-50)

Eindoordeel: Overschrijding Achtergrondwaarde

Gebruikte afkortingen

- kleiner dan of gelijk aan Achtergrondwaarde
* groter dan Achtergrondwaarde
** groter dan Tussenwaarde
*** groter dan Interventiewaarde

GSSD Gestandaardiseerd gehalte
RG Vereiste Rapportagegrens
AW Achtergrondwaarde
T Tussenwaarde
I Interventiewaarde

Deze toetsing is uitgevoerd met behulp van BoToVa.

Zie voor info: <http://www.rwsleefomgeving.nl/onderwerpen/bodem-ondergrond/bbk/instrumenten/botova/>

N.B.: de vermelde tussenwaarde is door PAIS berekend en is niet afkomstig uit BoToVa

BoToVa T13 Toetsing Wbb grondwater (ondiep)

Projectnummer 20-2202
 Projectnaam Kortenhoef
 Ordernummer
 Datum monsternamen 01-10-2020
 Monsternemer Peter van Achterberg
 Certificaatnummer 2020152378
 Startdatum 01-10-2020
 Rapportagedatum 07-10-2020

Analyse	Eenheid	1	GSSD	Oordeel	RG	S	T	I
Metalen								
Barium (Ba)	µg/L	180	180	*	20	50	338	625
Cadmium (Cd)	µg/L	<0,20	0,14	-	0,2	0,4	3,2	6
Kobalt (Co)	µg/L	<2,0	1,4	-	2	20	60	100
Koper (Cu)	µg/L	4,9	4,9	-	2	15	45	75
Kwik (Hg)	µg/L	<0,050	0,035	-	0,05	0,05	0,175	0,3
Molybdeen (Mo)	µg/L	2,2	2,2	-	2	5	153	300
Nikkel (Ni)	µg/L	<3,0	2,1	-	3	15	45	75
Lood (Pb)	µg/L	<2,0	1,4	-	2	15	45	75
Zink (Zn)	µg/L	<10	7	-	10	65	433	800
Vluchtige Aromatische Koolwaterstoffen								
Benzeen	µg/L	<0,20	0,14	-	0,2	0,2	15,1	30
Tolueen	µg/L	<0,20	0,14	-	0,2	7	504	1000
Ethylbenzeen	µg/L	<0,20	0,14	-	0,2	4	77	150
o-Xyleen	µg/L	<0,10	0,07	-	-	-	-	-
m,p-Xyleen	µg/L	<0,20	0,14	-	-	-	-	-
Xylenen (som) factor 0,7	µg/L	0,21	0,21	-	0,2	0,2	35,1	70
BTEX (som)	µg/L	<0,90	-	-	-	-	-	-
Naftaleen	µg/L	<0,020	0,014	-	0,02	0,01	35	70
Styreen	µg/L	<0,20	0,14	-	0,2	6	153	300
Vluchtige organische halogeenkoolwaterstoffen								
Dichloormethaan	µg/L	<0,20	0,14	-	0,2	0,01	500	1000
Trichloormethaan	µg/L	<0,20	0,14	-	0,2	6	203	400
Tetrachloormethaan	µg/L	<0,10	0,07	-	0,1	0,01	5	10
Trichlooretheen	µg/L	<0,20	0,14	-	0,2	24	262	500
Tetrachlooretheen	µg/L	<0,10	0,07	-	0,1	0,01	20	40
1,1-Dichloorethaan	µg/L	<0,20	0,14	-	0,2	7	454	900
1,2-Dichloorethaan	µg/L	<0,20	0,14	-	0,2	7	204	400
1,1,1-Trichloorethaan	µg/L	<0,10	0,07	-	0,1	0,01	150	300
1,1,2-Trichloorethaan	µg/L	<0,10	0,07	-	0,1	0,01	65	130
cis 1,2-Dichlooretheen	µg/L	<0,10	0,07	-	-	-	-	-
trans 1,2-Dichlooretheen	µg/L	<0,10	0,07	-	-	-	-	-
CKW (som)	µg/L	<1,6	-	-	-	-	-	-
Tribroommethaan	µg/L	<0,20	0,14	-	-	-	-	630
Vinylchloride	µg/L	<0,10	0,07	-	0,2	0,01	2,5	5
1,1-Dichlooretheen	µg/L	<0,10	0,07	-	0,1	0,01	5	10
1,2-Dichlooretheenen (Som) factor 0,7	µg/L	0,14	0,14	-	0,2	0,01	10	20
1,1-Dichloorpropaan	µg/L	<0,20	0,14	-	-	-	-	-
1,2-Dichloorpropaan	µg/L	<0,20	0,14	-	-	-	-	-
1,3-Dichloorpropaan	µg/L	<0,20	0,14	-	-	-	-	-
Dichloorpropanen som factor 0.7	µg/L	0,42	0,42	-	0,6	0,8	40,4	80
Minerale olie								
Minerale olie (C10-C12)	µg/L	<10	7	-	-	-	-	-
Minerale olie (C12-C16)	µg/L	<10	7	-	-	-	-	-
Minerale olie (C16-C21)	µg/L	<10	7	-	-	-	-	-
Minerale olie (C21-C30)	µg/L	<15	10,5	-	-	-	-	-
Minerale olie (C30-C35)	µg/L	<10	7	-	-	-	-	-
Minerale olie (C35-C40)	µg/L	<10	7	-	-	-	-	-
Minerale olie totaal (C10-C40)	µg/L	<50	35	-	50	50	325	600
Extra parameters								
som 16 aromatische oplosmiddelen	µg/L		0,77	Geen oordeel mogelijk				

Legenda

Nr. Analytico-nr Monster
 1 11610546 108-1-1 (150-250)

Eindoordeel: Overschrijding Streefwaarde

Gebruikte afkortingen

- kleiner dan of gelijk aan Streefwaarde
 * groter dan Streefwaarde
 ** groter dan Tussenwaarde
 *** groter dan Interventiewaarde

GSSD Gestandaardiseerd gehalte
 RG Vereiste Rapportagegrens
 S Streefwaarde
 T Tussenwaarde
 I Interventiewaarde

Deze toetsing is uitgevoerd met behulp van BoToVa.

Zie voor info: <http://www.rwsleefomgeving.nl/onderwerpen/bodem-ondergrond/bbk/instrumenten/botova/>

N.B.: de vermelde tussenwaarde is door PAIS berekend en is niet afkomstig uit BoToVa

BoToVa T13 Toetsing Wbb grondwater (ondiep)

Projectnummer 20-2202
 Projectnaam Kortenhoef
 Ordernummer
 Datum monsternamen 01-10-2020
 Monsternemer Peter van Achterberg
 Certificaatnummer 2020152378
 Startdatum 01-10-2020
 Rapportagedatum 07-10-2020

Analyse	Eenheid	2	GSSD	Oordeel	RG	S	T	I
Metalen								
Barium (Ba)	µg/L	64	64	*	20	50	338	625
Cadmium (Cd)	µg/L	<0,20	0,14	-	0,2	0,4	3,2	6
Kobalt (Co)	µg/L	<2,0	1,4	-	2	20	60	100
Koper (Cu)	µg/L	<2,0	1,4	-	2	15	45	75
Kwik (Hg)	µg/L	<0,050	0,035	-	0,05	0,05	0,175	0,3
Molybdeen (Mo)	µg/L	<2,0	1,4	-	2	5	153	300
Nikkel (Ni)	µg/L	<3,0	2,1	-	3	15	45	75
Lood (Pb)	µg/L	<2,0	1,4	-	2	15	45	75
Zink (Zn)	µg/L	<10	7	-	10	65	433	800
Vluchtige Aromatische Koolwaterstoffen								
Benzeen	µg/L	<0,20	0,14	-	0,2	0,2	15,1	30
Tolueen	µg/L	<0,20	0,14	-	0,2	7	504	1000
Ethylbenzeen	µg/L	<0,20	0,14	-	0,2	4	77	150
o-Xyleen	µg/L	<0,10	0,07	-	-	-	-	-
m,p-Xyleen	µg/L	<0,20	0,14	-	-	-	-	-
Xylenen (som) factor 0,7	µg/L	0,21	0,21	-	0,2	0,2	35,1	70
BTEX (som)	µg/L	<0,90	-	-	-	-	-	-
Naftaleen	µg/L	<0,020	0,014	-	0,02	0,01	35	70
Styreen	µg/L	<0,20	0,14	-	0,2	6	153	300
Vluchtige organische halogeenkoolwaterstoffen								
Dichloormethaan	µg/L	<0,20	0,14	-	0,2	0,01	500	1000
Trichloormethaan	µg/L	<0,20	0,14	-	0,2	6	203	400
Tetrachloormethaan	µg/L	<0,10	0,07	-	0,1	0,01	5	10
Trichlooretheen	µg/L	<0,20	0,14	-	0,2	24	262	500
Tetrachlooretheen	µg/L	<0,10	0,07	-	0,1	0,01	20	40
1,1-Dichloorethaan	µg/L	<0,20	0,14	-	0,2	7	454	900
1,2-Dichloorethaan	µg/L	<0,20	0,14	-	0,2	7	204	400
1,1,1-Trichloorethaan	µg/L	<0,10	0,07	-	0,1	0,01	150	300
1,1,2-Trichloorethaan	µg/L	<0,10	0,07	-	0,1	0,01	65	130
cis 1,2-Dichlooretheen	µg/L	1,5	1,5	-	-	-	-	-
trans 1,2-Dichlooretheen	µg/L	<0,10	0,07	-	-	-	-	-
CKW (som)	µg/L	<1,6	-	-	-	-	-	-
Tribroommethaan	µg/L	<0,20	0,14	-	-	-	-	630
Vinylchloride	µg/L	0,95	0,95	*	0,2	0,01	2,5	5
1,1-Dichlooretheen	µg/L	<0,10	0,07	-	0,1	0,01	5	10
1,2-Dichlooretheenen (Som) factor 0,7	µg/L	1,5	1,57	*	0,2	0,01	10	20
1,1-Dichloorpropaan	µg/L	<0,20	0,14	-	-	-	-	-
1,2-Dichloorpropaan	µg/L	<0,20	0,14	-	-	-	-	-
1,3-Dichloorpropaan	µg/L	<0,20	0,14	-	-	-	-	-
Dichloorpropanen som factor 0.7	µg/L	0,42	0,42	-	0,6	0,8	40,4	80
Minerale olie								
Minerale olie (C10-C12)	µg/L	<10	7	-	-	-	-	-
Minerale olie (C12-C16)	µg/L	<10	7	-	-	-	-	-
Minerale olie (C16-C21)	µg/L	<10	7	-	-	-	-	-
Minerale olie (C21-C30)	µg/L	<15	10,5	-	-	-	-	-
Minerale olie (C30-C35)	µg/L	<10	7	-	-	-	-	-
Minerale olie (C35-C40)	µg/L	<10	7	-	-	-	-	-
Minerale olie totaal (C10-C40)	µg/L	<50	35	-	50	50	325	600
Extra parameters								
som 16 aromatische oplosmiddelen	µg/L		0,77	Geen oordeel mogelijk				

Legenda

Nr. Analytico-nr Monster
 2 11610547 121-1-1 (150-250)

Eindoordeel: Overschrijding Streefwaarde

Gebruikte afkortingen

- kleiner dan of gelijk aan Streefwaarde
 * groter dan Streefwaarde
 ** groter dan Tussenwaarde
 *** groter dan Interventiewaarde

GSSD Gestandaardiseerd gehalte
 RG Vereiste Rapportagegrens
 S Streefwaarde
 T Tussenwaarde
 I Interventiewaarde

Deze toetsing is uitgevoerd met behulp van BoToVa.

Zie voor info: <http://www.rwsleefomgeving.nl/onderwerpen/bodem-ondergrond/bbk/instrumenten/botova/>

N.B.: de vermelde tussenwaarde is door PAIS berekend en is niet afkomstig uit BoToVa

BoToVa T13 Toetsing Wbb grondwater (ondiep)

Projectnummer 20-2202
 Projectnaam Kortenhoef
 Ordernummer
 Datum monsternamen 01-10-2020
 Monsternemer Peter van Achterberg
 Certificaatnummer 2020152378
 Startdatum 01-10-2020
 Rapportagedatum 07-10-2020

Analyse	Eenheid	3	GSSD	Oordeel	RG	S	T	I
Metalen								
Barium (Ba)	µg/L	40	40	-	20	50	338	625
Cadmium (Cd)	µg/L	<0,20	0,14	-	0,2	0,4	3,2	6
Kobalt (Co)	µg/L	<2,0	1,4	-	2	20	60	100
Koper (Cu)	µg/L	<2,0	1,4	-	2	15	45	75
Kwik (Hg)	µg/L	<0,050	0,035	-	0,05	0,05	0,175	0,3
Molybdeen (Mo)	µg/L	<2,0	1,4	-	2	5	153	300
Nikkel (Ni)	µg/L	<3,0	2,1	-	3	15	45	75
Lood (Pb)	µg/L	<2,0	1,4	-	2	15	45	75
Zink (Zn)	µg/L	<10	7	-	10	65	433	800
Vluchtige Aromatische Koolwaterstoffen								
Benzeen	µg/L	<0,20	0,14	-	0,2	0,2	15,1	30
Tolueen	µg/L	<0,20	0,14	-	0,2	7	504	1000
Ethylbenzeen	µg/L	<0,20	0,14	-	0,2	4	77	150
o-Xyleen	µg/L	<0,10	0,07	-	-	-	-	-
m,p-Xyleen	µg/L	<0,20	0,14	-	-	-	-	-
Xylenen (som) factor 0,7	µg/L	0,21	0,21	-	0,2	0,2	35,1	70
BTEX (som)	µg/L	<0,90	-	-	-	-	-	-
Naftaleen	µg/L	<0,020	0,014	-	0,02	0,01	35	70
Styreen	µg/L	<0,20	0,14	-	0,2	6	153	300
Vluchtige organische halogeenkoolwaterstoffen								
Dichloormethaan	µg/L	<0,20	0,14	-	0,2	0,01	500	1000
Trichloormethaan	µg/L	<0,20	0,14	-	0,2	6	203	400
Tetrachloormethaan	µg/L	<0,10	0,07	-	0,1	0,01	5	10
Trichlooretheen	µg/L	<0,20	0,14	-	0,2	24	262	500
Tetrachlooretheen	µg/L	<0,10	0,07	-	0,1	0,01	20	40
1,1-Dichloorethaan	µg/L	<0,20	0,14	-	0,2	7	454	900
1,2-Dichloorethaan	µg/L	<0,20	0,14	-	0,2	7	204	400
1,1,1-Trichloorethaan	µg/L	<0,10	0,07	-	0,1	0,01	150	300
1,1,2-Trichloorethaan	µg/L	<0,10	0,07	-	0,1	0,01	65	130
cis 1,2-Dichlooretheen	µg/L	0,16	0,16	-	-	-	-	-
trans 1,2-Dichlooretheen	µg/L	<0,10	0,07	-	-	-	-	-
CKW (som)	µg/L	<1,6	-	-	-	-	-	-
Tribroommethaan	µg/L	<0,20	0,14	-	-	-	-	630
Vinylchloride	µg/L	<0,10	0,07	-	0,2	0,01	2,5	5
1,1-Dichlooretheen	µg/L	<0,10	0,07	-	0,1	0,01	5	10
1,2-Dichlooretheenen (Som) factor 0,7	µg/L	0,23	0,23	*	0,2	0,01	10	20
1,1-Dichloorpropaan	µg/L	<0,20	0,14	-	-	-	-	-
1,2-Dichloorpropaan	µg/L	<0,20	0,14	-	-	-	-	-
1,3-Dichloorpropaan	µg/L	<0,20	0,14	-	-	-	-	-
Dichloorpropanen som factor 0.7	µg/L	0,42	0,42	-	0,6	0,8	40,4	80
Minerale olie								
Minerale olie (C10-C12)	µg/L	<10	7	-	-	-	-	-
Minerale olie (C12-C16)	µg/L	<10	7	-	-	-	-	-
Minerale olie (C16-C21)	µg/L	<10	7	-	-	-	-	-
Minerale olie (C21-C30)	µg/L	<15	10,5	-	-	-	-	-
Minerale olie (C30-C35)	µg/L	<10	7	-	-	-	-	-
Minerale olie (C35-C40)	µg/L	<10	7	-	-	-	-	-
Minerale olie totaal (C10-C40)	µg/L	<50	35	-	50	50	325	600
Extra parameters								
som 16 aromatische oplosmiddelen	µg/L		0,77	Geen oordeel mogelijk				

Legenda

Nr. Analytico-nr Monster
 3 11610548 132/G10-1-1 (150-250)

Eindoordeel: Overschrijding Streefwaarde

Gebruikte afkortingen

- kleiner dan of gelijk aan Streefwaarde
 * groter dan Streefwaarde
 ** groter dan Tussenwaarde
 *** groter dan Interventiewaarde

GSSD Gestandaardiseerd gehalte
 RG Vereiste Rapportagegrens
 S Streefwaarde
 T Tussenwaarde
 I Interventiewaarde

Deze toetsing is uitgevoerd met behulp van BoToVa.

Zie voor info: <http://www.rwsleefomgeving.nl/onderwerpen/bodem-ondergrond/bbk/instrumenten/botova/>

N.B.: de vermelde tussenwaarde is door PAIS berekend en is niet afkomstig uit BoToVa

BoToVa T13 Toetsing Wbb grondwater (ondiep)

Projectnummer 20-2202
 Projectnaam Kortenhoef
 Ordernummer
 Datum monsternamen 01-10-2020
 Monsternemer Peter van Achterberg
 Certificaatnummer 2020152378
 Startdatum 01-10-2020
 Rapportagedatum 07-10-2020

Analyse	Eenheid	4	GSSD	Oordeel	RG	S	T	I
Metalen								
Barium (Ba)	µg/L	<20	14	-	20	50	338	625
Cadmium (Cd)	µg/L	<0,20	0,14	-	0,2	0,4	3,2	6
Kobalt (Co)	µg/L	<2,0	1,4	-	2	20	60	100
Koper (Cu)	µg/L	23	23	*	2	15	45	75
Kwik (Hg)	µg/L	<0,050	0,035	-	0,05	0,05	0,175	0,3
Molybdeen (Mo)	µg/L	3,4	3,4	-	2	5	153	300
Nikkel (Ni)	µg/L	<3,0	2,1	-	3	15	45	75
Lood (Pb)	µg/L	<2,0	1,4	-	2	15	45	75
Zink (Zn)	µg/L	<10	7	-	10	65	433	800
Vluchtige Aromatische Koolwaterstoffen								
Benzeen	µg/L	<0,20	0,14	-	0,2	0,2	15,1	30
Tolueen	µg/L	<0,20	0,14	-	0,2	7	504	1000
Ethylbenzeen	µg/L	<0,20	0,14	-	0,2	4	77	150
o-Xyleen	µg/L	<0,10	0,07	-	-	-	-	-
m,p-Xyleen	µg/L	<0,20	0,14	-	-	-	-	-
Xylenen (som) factor 0,7	µg/L	0,21	0,21	-	0,2	0,2	35,1	70
BTEX (som)	µg/L	<0,90	-	-	-	-	-	-
Naftaleen	µg/L	<0,020	0,014	-	0,02	0,01	35	70
Styreen	µg/L	<0,20	0,14	-	0,2	6	153	300
Vluchtige organische halogeenkoolwaterstoffen								
Dichloormethaan	µg/L	<0,20	0,14	-	0,2	0,01	500	1000
Trichloormethaan	µg/L	<0,20	0,14	-	0,2	6	203	400
Tetrachloormethaan	µg/L	<0,10	0,07	-	0,1	0,01	5	10
Trichlooretheen	µg/L	<0,20	0,14	-	0,2	24	262	500
Tetrachlooretheen	µg/L	<0,10	0,07	-	0,1	0,01	20	40
1,1-Dichloorethaan	µg/L	<0,20	0,14	-	0,2	7	454	900
1,2-Dichloorethaan	µg/L	<0,20	0,14	-	0,2	7	204	400
1,1,1-Trichloorethaan	µg/L	<0,10	0,07	-	0,1	0,01	150	300
1,1,2-Trichloorethaan	µg/L	<0,10	0,07	-	0,1	0,01	65	130
cis 1,2-Dichlooretheen	µg/L	<0,10	0,07	-	-	-	-	-
trans 1,2-Dichlooretheen	µg/L	<0,10	0,07	-	-	-	-	-
CKW (som)	µg/L	<1,6	-	-	-	-	-	-
Tribroommethaan	µg/L	<0,20	0,14	-	-	-	-	630
Vinylchloride	µg/L	<0,10	0,07	-	0,2	0,01	2,5	5
1,1-Dichlooretheen	µg/L	<0,10	0,07	-	0,1	0,01	5	10
1,2-Dichlooretheenen (Som) factor 0,7	µg/L	0,14	0,14	-	0,2	0,01	10	20
1,1-Dichloorpropaan	µg/L	<0,20	0,14	-	-	-	-	-
1,2-Dichloorpropaan	µg/L	<0,20	0,14	-	-	-	-	-
1,3-Dichloorpropaan	µg/L	<0,20	0,14	-	-	-	-	-
Dichloorpropanen som factor 0.7	µg/L	0,42	0,42	-	0,6	0,8	40,4	80
Minerale olie								
Minerale olie (C10-C12)	µg/L	<10	7	-	-	-	-	-
Minerale olie (C12-C16)	µg/L	<10	7	-	-	-	-	-
Minerale olie (C16-C21)	µg/L	<10	7	-	-	-	-	-
Minerale olie (C21-C30)	µg/L	<15	10,5	-	-	-	-	-
Minerale olie (C30-C35)	µg/L	<10	7	-	-	-	-	-
Minerale olie (C35-C40)	µg/L	<10	7	-	-	-	-	-
Minerale olie totaal (C10-C40)	µg/L	<50	35	-	50	50	325	600
Extra parameters								
som 16 aromatische oplosmiddelen	µg/L		0,77	Geen oordeel mogelijk				

Legenda

Nr. Analytico-nr Monster
 4 11610549 147-1-1 (150-250)

Eindoordeel: Overschrijding Streefwaarde

Gebruikte afkortingen

- kleiner dan of gelijk aan Streefwaarde
 * groter dan Streefwaarde
 ** groter dan Tussenwaarde
 *** groter dan Interventiewaarde

GSSD Gestandaardiseerd gehalte
 RG Vereiste Rapportagegrens
 S Streefwaarde
 T Tussenwaarde
 I Interventiewaarde

Deze toetsing is uitgevoerd met behulp van BoToVa.

Zie voor info: <http://www.rwsleefomgeving.nl/onderwerpen/bodem-ondergrond/bbk/instrumenten/botova/>

N.B.: de vermelde tussenwaarde is door PAIS berekend en is niet afkomstig uit BoToVa

BoToVa T13 Toetsing Wbb grondwater (ondiep)

Projectnummer 20-2202
 Projectnaam Kortenhoef
 Ordernummer
 Datum monsternamen 01-10-2020
 Monsternemer Peter van Achterberg
 Certificaatnummer 2020152378
 Startdatum 01-10-2020
 Rapportagedatum 07-10-2020

Analyse	Eenheid	S	GSSD	Oordeel	RG	S	T	I
Metalen								
Barium (Ba)	µg/L	64	64	*	20	50	338	625
Cadmium (Cd)	µg/L	<0,20	0,14	-	0,2	0,4	3,2	6
Kobalt (Co)	µg/L	4,2	4,2	-	2	20	60	100
Koper (Cu)	µg/L	30	30	*	2	15	45	75
Kwik (Hg)	µg/L	<0,050	0,035	-	0,05	0,05	0,175	0,3
Molybdeen (Mo)	µg/L	24	24	*	2	5	153	300
Nikkel (Ni)	µg/L	34	34	*	3	15	45	75
Lood (Pb)	µg/L	<2,0	1,4	-	2	15	45	75
Zink (Zn)	µg/L	<10	7	-	10	65	433	800
Vluchtige Aromatische Koolwaterstoffen								
Benzeen	µg/L	<0,20	0,14	-	0,2	0,2	15,1	30
Tolueen	µg/L	<0,20	0,14	-	0,2	7	504	1000
Ethylbenzeen	µg/L	<0,20	0,14	-	0,2	4	77	150
o-Xyleen	µg/L	<0,10	0,07	-	-	-	-	-
m,p-Xyleen	µg/L	<0,20	0,14	-	-	-	-	-
Xylenen (som) factor 0,7	µg/L	0,21	0,21	-	0,2	0,2	35,1	70
BTEX (som)	µg/L	<0,90	-	-	-	-	-	-
Naftaleen	µg/L	<0,020	0,014	-	0,02	0,01	35	70
Styreen	µg/L	<0,20	0,14	-	0,2	6	153	300
Vluchtige organische halogeenkoolwaterstoffen								
Dichloormethaan	µg/L	<0,20	0,14	-	0,2	0,01	500	1000
Trichloormethaan	µg/L	<0,20	0,14	-	0,2	6	203	400
Tetrachloormethaan	µg/L	<0,10	0,07	-	0,1	0,01	5	10
Trichlooretheen	µg/L	<0,20	0,14	-	0,2	24	262	500
Tetrachlooretheen	µg/L	<0,10	0,07	-	0,1	0,01	20	40
1,1-Dichloorethaan	µg/L	<0,20	0,14	-	0,2	7	454	900
1,2-Dichloorethaan	µg/L	<0,20	0,14	-	0,2	7	204	400
1,1,1-Trichloorethaan	µg/L	<0,10	0,07	-	0,1	0,01	150	300
1,1,2-Trichloorethaan	µg/L	<0,10	0,07	-	0,1	0,01	65	130
cis 1,2-Dichlooretheen	µg/L	<0,10	0,07	-	-	-	-	-
trans 1,2-Dichlooretheen	µg/L	<0,10	0,07	-	-	-	-	-
CKW (som)	µg/L	<1,6	-	-	-	-	-	-
Tribroommethaan	µg/L	<0,20	0,14	-	-	-	-	630
Vinylchloride	µg/L	<0,10	0,07	-	0,2	0,01	2,5	5
1,1-Dichlooretheen	µg/L	<0,10	0,07	-	0,1	0,01	5	10
1,2-Dichlooretheenen (Som) factor 0,7	µg/L	0,14	0,14	-	0,2	0,01	10	20
1,1-Dichloorpropaan	µg/L	<0,20	0,14	-	-	-	-	-
1,2-Dichloorpropaan	µg/L	<0,20	0,14	-	-	-	-	-
1,3-Dichloorpropaan	µg/L	<0,20	0,14	-	-	-	-	-
Dichloorpropanen som factor 0.7	µg/L	0,42	0,42	-	0,6	0,8	40,4	80
Minerale olie								
Minerale olie (C10-C12)	µg/L	<10	7	-	-	-	-	-
Minerale olie (C12-C16)	µg/L	<10	7	-	-	-	-	-
Minerale olie (C16-C21)	µg/L	<10	7	-	-	-	-	-
Minerale olie (C21-C30)	µg/L	<15	10,5	-	-	-	-	-
Minerale olie (C30-C35)	µg/L	<10	7	-	-	-	-	-
Minerale olie (C35-C40)	µg/L	<10	7	-	-	-	-	-
Minerale olie totaal (C10-C40)	µg/L	<50	35	-	50	50	325	600
Extra parameters								
som 16 aromatische oplosmiddelen	µg/L		0,77	Geen oordeel mogelijk				

Legenda

Nr. Analytico-nr Monster
 5 11610550 162-1-1 (150-250)

Eindoordeel: Overschrijding Streefwaarde

Gebruikte afkortingen

- kleiner dan of gelijk aan Streefwaarde
 * groter dan Streefwaarde
 ** groter dan Tussenwaarde
 *** groter dan Interventiewaarde

GSSD Gestandaardiseerd gehalte
 RG Vereiste Rapportagegrens
 S Streefwaarde
 T Tussenwaarde
 I Interventiewaarde

Deze toetsing is uitgevoerd met behulp van BoToVa.

Zie voor info: <http://www.rwsleefomgeving.nl/onderwerpen/bodem-ondergrond/bbk/instrumenten/botova/>
 N.B.: de vermelde tussenwaarde is door PAIS berekend en is niet afkomstig uit BoToVa

BoToVa T13 Toetsing Wbb grondwater (ondiep)

Projectnummer 20-2202
 Projectnaam Kortenhoef
 Ordernummer
 Datum monsternamen 01-10-2020
 Monsternemer Peter van Achterberg
 Certificaatnummer 2020152378
 Startdatum 01-10-2020
 Rapportagedatum 07-10-2020

Analyse	Eenheid	6	GSSD	Oordeel	RG	S	T	I
Metalen								
Barium (Ba)	µg/L	87	87	*	20	50	338	625
Cadmium (Cd)	µg/L	<0,20	0,14	-	0,2	0,4	3,2	6
Kobalt (Co)	µg/L	<2,0	1,4	-	2	20	60	100
Koper (Cu)	µg/L	<2,0	1,4	-	2	15	45	75
Kwik (Hg)	µg/L	<0,050	0,035	-	0,05	0,05	0,175	0,3
Molybdeen (Mo)	µg/L	<2,0	1,4	-	2	5	153	300
Nikkel (Ni)	µg/L	<3,0	2,1	-	3	15	45	75
Lood (Pb)	µg/L	<2,0	1,4	-	2	15	45	75
Zink (Zn)	µg/L	<10	7	-	10	65	433	800
Vluchtige Aromatische Koolwaterstoffen								
Benzeen	µg/L	<0,20	0,14	-	0,2	0,2	15,1	30
Tolueen	µg/L	<0,20	0,14	-	0,2	7	504	1000
Ethylbenzeen	µg/L	<0,20	0,14	-	0,2	4	77	150
o-Xyleen	µg/L	<0,10	0,07	-	-	-	-	-
m,p-Xyleen	µg/L	<0,20	0,14	-	-	-	-	-
Xylenen (som) factor 0,7	µg/L	0,21	0,21	-	0,2	0,2	35,1	70
BTEX (som)	µg/L	<0,90	-	-	-	-	-	-
Naftaleen	µg/L	<0,020	0,014	-	0,02	0,01	35	70
Styreen	µg/L	<0,20	0,14	-	0,2	6	153	300
Vluchtige organische halogeenkoolwaterstoffen								
Dichloormethaan	µg/L	<0,20	0,14	-	0,2	0,01	500	1000
Trichloormethaan	µg/L	<0,20	0,14	-	0,2	6	203	400
Tetrachloormethaan	µg/L	<0,10	0,07	-	0,1	0,01	5	10
Trichlooretheen	µg/L	<0,20	0,14	-	0,2	24	262	500
Tetrachlooretheen	µg/L	<0,10	0,07	-	0,1	0,01	20	40
1,1-Dichloorethaan	µg/L	<0,20	0,14	-	0,2	7	454	900
1,2-Dichloorethaan	µg/L	<0,20	0,14	-	0,2	7	204	400
1,1,1-Trichloorethaan	µg/L	<0,10	0,07	-	0,1	0,01	150	300
1,1,2-Trichloorethaan	µg/L	<0,10	0,07	-	0,1	0,01	65	130
cis 1,2-Dichlooretheen	µg/L	<0,10	0,07	-	-	-	-	-
trans 1,2-Dichlooretheen	µg/L	<0,10	0,07	-	-	-	-	-
CKW (som)	µg/L	<1,6	-	-	-	-	-	-
Tribroommethaan	µg/L	<0,20	0,14	-	-	-	-	630
Vinylchloride	µg/L	<0,10	0,07	-	0,2	0,01	2,5	5
1,1-Dichlooretheen	µg/L	<0,10	0,07	-	0,1	0,01	5	10
1,2-Dichlooretheenen (Som) factor 0,7	µg/L	0,14	0,14	-	0,2	0,01	10	20
1,1-Dichloorpropaan	µg/L	<0,20	0,14	-	-	-	-	-
1,2-Dichloorpropaan	µg/L	<0,20	0,14	-	-	-	-	-
1,3-Dichloorpropaan	µg/L	<0,20	0,14	-	-	-	-	-
Dichloorpropanen som factor 0.7	µg/L	0,42	0,42	-	0,6	0,8	40,4	80
Minerale olie								
Minerale olie (C10-C12)	µg/L	<10	7	-	-	-	-	-
Minerale olie (C12-C16)	µg/L	<10	7	-	-	-	-	-
Minerale olie (C16-C21)	µg/L	<10	7	-	-	-	-	-
Minerale olie (C21-C30)	µg/L	<15	10,5	-	-	-	-	-
Minerale olie (C30-C35)	µg/L	<10	7	-	-	-	-	-
Minerale olie (C35-C40)	µg/L	<10	7	-	-	-	-	-
Minerale olie totaal (C10-C40)	µg/L	<50	35	-	50	50	325	600
Extra parameters								
som 16 aromatische oplosmiddelen	µg/L		0,77	Geen oordeel mogelijk				

Legenda

Nr. Analytico-nr Monster
 6 11610551 172/G22-1-1 (150-250)

Eindoordeel: Overschrijding Streefwaarde

Gebruikte afkortingen

- kleiner dan of gelijk aan Streefwaarde
 * groter dan Streefwaarde
 ** groter dan Tussenwaarde
 *** groter dan Interventiewaarde

GSSD Gestandaardiseerd gehalte
 RG Vereiste Rapportagegrens
 S Streefwaarde
 T Tussenwaarde
 I Interventiewaarde

Deze toetsing is uitgevoerd met behulp van BoToVa.

Zie voor info: <http://www.rwsleefomgeving.nl/onderwerpen/bodem-ondergrond/bbk/instrumenten/botova/>

N.B.: de vermelde tussenwaarde is door PAIS berekend en is niet afkomstig uit BoToVa

BoToVa T13 Toetsing Wbb grondwater (ondiep)

Projectnummer 20-2202
 Projectnaam Kortenhoef
 Ordernummer
 Datum monsternamen 01-10-2020
 Monsternemer Peter van Achterberg
 Certificaatnummer 2020152378
 Startdatum 01-10-2020
 Rapportagedatum 07-10-2020

Analyse	Eenheid	7	GSSD	Oordeel	RG	S	T	I
Metalen								
Barium (Ba)	µg/L	25	25	-	20	50	338	625
Cadmium (Cd)	µg/L	<0,20	0,14	-	0,2	0,4	3,2	6
Kobalt (Co)	µg/L	<2,0	1,4	-	2	20	60	100
Koper (Cu)	µg/L	6,2	6,2	-	2	15	45	75
Kwik (Hg)	µg/L	<0,050	0,035	-	0,05	0,05	0,175	0,3
Molybdeen (Mo)	µg/L	4,9	4,9	-	2	5	153	300
Nikkel (Ni)	µg/L	3,5	3,5	-	3	15	45	75
Lood (Pb)	µg/L	<2,0	1,4	-	2	15	45	75
Zink (Zn)	µg/L	32	32	-	10	65	433	800
Vluchtige Aromatische Koolwaterstoffen								
Benzeen	µg/L	<0,20	0,14	-	0,2	0,2	15,1	30
Tolueen	µg/L	<0,20	0,14	-	0,2	7	504	1000
Ethylbenzeen	µg/L	<0,20	0,14	-	0,2	4	77	150
o-Xyleen	µg/L	<0,10	0,07	-	-	-	-	-
m,p-Xyleen	µg/L	<0,20	0,14	-	-	-	-	-
Xylenen (som) factor 0,7	µg/L	0,21	0,21	-	0,2	0,2	35,1	70
BTEX (som)	µg/L	<0,90	-	-	-	-	-	-
Naftaleen	µg/L	<0,020	0,014	-	0,02	0,01	35	70
Styreen	µg/L	<0,20	0,14	-	0,2	6	153	300
Vluchtige organische halogeenkoolwaterstoffen								
Dichloormethaan	µg/L	<0,20	0,14	-	0,2	0,01	500	1000
Trichloormethaan	µg/L	<0,20	0,14	-	0,2	6	203	400
Tetrachloormethaan	µg/L	<0,10	0,07	-	0,1	0,01	5	10
Trichlooretheen	µg/L	<0,20	0,14	-	0,2	24	262	500
Tetrachlooretheen	µg/L	<0,10	0,07	-	0,1	0,01	20	40
1,1-Dichloorethaan	µg/L	<0,20	0,14	-	0,2	7	454	900
1,2-Dichloorethaan	µg/L	<0,20	0,14	-	0,2	7	204	400
1,1,1-Trichloorethaan	µg/L	<0,10	0,07	-	0,1	0,01	150	300
1,1,2-Trichloorethaan	µg/L	<0,10	0,07	-	0,1	0,01	65	130
cis 1,2-Dichlooretheen	µg/L	<0,10	0,07	-	-	-	-	-
trans 1,2-Dichlooretheen	µg/L	<0,10	0,07	-	-	-	-	-
CKW (som)	µg/L	<1,6	-	-	-	-	-	-
Tribroommethaan	µg/L	<0,20	0,14	-	-	-	-	630
Vinylchloride	µg/L	<0,10	0,07	-	0,2	0,01	2,5	5
1,1-Dichlooretheen	µg/L	<0,10	0,07	-	0,1	0,01	5	10
1,2-Dichlooretheenen (Som) factor 0,7	µg/L	0,14	0,14	-	0,2	0,01	10	20
1,1-Dichloorpropaan	µg/L	<0,20	0,14	-	-	-	-	-
1,2-Dichloorpropaan	µg/L	<0,20	0,14	-	-	-	-	-
1,3-Dichloorpropaan	µg/L	<0,20	0,14	-	-	-	-	-
Dichloorpropanen som factor 0.7	µg/L	0,42	0,42	-	0,6	0,8	40,4	80
Minerale olie								
Minerale olie (C10-C12)	µg/L	<10	7	-	-	-	-	-
Minerale olie (C12-C16)	µg/L	<10	7	-	-	-	-	-
Minerale olie (C16-C21)	µg/L	<10	7	-	-	-	-	-
Minerale olie (C21-C30)	µg/L	<15	10,5	-	-	-	-	-
Minerale olie (C30-C35)	µg/L	<10	7	-	-	-	-	-
Minerale olie (C35-C40)	µg/L	<10	7	-	-	-	-	-
Minerale olie totaal (C10-C40)	µg/L	<50	35	-	50	50	325	600
Extra parameters								
som 16 aromatische oplosmiddelen	µg/L		0,77	Geen oordeel mogelijk				

Legenda

Nr. Analytico-nr Monster
 7 11610552 208-1-1 (150-250)

Eindoordeel: Voldoet aan Streefwaarde

Gebruikte afkortingen

- kleiner dan of gelijk aan Streefwaarde
 * groter dan Streefwaarde
 ** groter dan Tussenwaarde
 *** groter dan Interventiewaarde

GSSD Gestandaardiseerd gehalte
 RG Vereiste Rapportagegrens
 S Streefwaarde
 T Tussenwaarde
 I Interventiewaarde

Deze toetsing is uitgevoerd met behulp van BoToVa.

Zie voor info: <http://www.rwsleefomgeving.nl/onderwerpen/bodem-ondergrond/bbk/instrumenten/botova/>

N.B.: de vermelde tussenwaarde is door PAIS berekend en is niet afkomstig uit BoToVa

BoToVa T13 Toetsing Wbb grondwater (ondiep)

Projectnummer 20-2202
 Projectnaam Kortenhoef
 Ordernummer
 Datum monsternamen 01-10-2020
 Monsternemer Peter van Achterberg
 Certificaatnummer 2020152378
 Startdatum 01-10-2020
 Rapportagedatum 07-10-2020

Analyse	Eenheid	8	GSSD	Oordeel	RG	S	T	I
Metalen								
Barium (Ba)	µg/L	24	24	-	20	50	338	625
Cadmium (Cd)	µg/L	<0,20	0,14	-	0,2	0,4	3,2	6
Kobalt (Co)	µg/L	<2,0	1,4	-	2	20	60	100
Koper (Cu)	µg/L	5,7	5,7	-	2	15	45	75
Kwik (Hg)	µg/L	<0,050	0,035	-	0,05	0,05	0,175	0,3
Molybdeen (Mo)	µg/L	4,8	4,8	-	2	5	153	300
Nikkel (Ni)	µg/L	3,5	3,5	-	3	15	45	75
Lood (Pb)	µg/L	<2,0	1,4	-	2	15	45	75
Zink (Zn)	µg/L	32	32	-	10	65	433	800
Vluchtige Aromatische Koolwaterstoffen								
Benzeen	µg/L	<0,20	0,14	-	0,2	0,2	15,1	30
Tolueen	µg/L	<0,20	0,14	-	0,2	7	504	1000
Ethylbenzeen	µg/L	<0,20	0,14	-	0,2	4	77	150
o-Xyleen	µg/L	<0,10	0,07	-	-	-	-	-
m,p-Xyleen	µg/L	<0,20	0,14	-	-	-	-	-
Xylenen (som) factor 0,7	µg/L	0,21	0,21	-	0,2	0,2	35,1	70
BTEX (som)	µg/L	<0,90	-	-	-	-	-	-
Naftaleen	µg/L	<0,020	0,014	-	0,02	0,01	35	70
Styreen	µg/L	<0,20	0,14	-	0,2	6	153	300
Vluchtige organische halogeenkoolwaterstoffen								
Dichloormethaan	µg/L	<0,20	0,14	-	0,2	0,01	500	1000
Trichloormethaan	µg/L	<0,20	0,14	-	0,2	6	203	400
Tetrachloormethaan	µg/L	<0,10	0,07	-	0,1	0,01	5	10
Trichlooretheen	µg/L	<0,20	0,14	-	0,2	24	262	500
Tetrachlooretheen	µg/L	<0,10	0,07	-	0,1	0,01	20	40
1,1-Dichloorethaan	µg/L	<0,20	0,14	-	0,2	7	454	900
1,2-Dichloorethaan	µg/L	<0,20	0,14	-	0,2	7	204	400
1,1,1-Trichloorethaan	µg/L	<0,10	0,07	-	0,1	0,01	150	300
1,1,2-Trichloorethaan	µg/L	<0,10	0,07	-	0,1	0,01	65	130
cis 1,2-Dichlooretheen	µg/L	<0,10	0,07	-	-	-	-	-
trans 1,2-Dichlooretheen	µg/L	<0,10	0,07	-	-	-	-	-
CKW (som)	µg/L	<1,6	-	-	-	-	-	-
Tribroommethaan	µg/L	<0,20	0,14	-	-	-	-	630
Vinylchloride	µg/L	<0,10	0,07	-	0,2	0,01	2,5	5
1,1-Dichlooretheen	µg/L	<0,10	0,07	-	0,1	0,01	5	10
1,2-Dichlooretheenen (Som) factor 0,7	µg/L	0,14	0,14	-	0,2	0,01	10	20
1,1-Dichloorpropaan	µg/L	<0,20	0,14	-	-	-	-	-
1,2-Dichloorpropaan	µg/L	<0,20	0,14	-	-	-	-	-
1,3-Dichloorpropaan	µg/L	<0,20	0,14	-	-	-	-	-
Dichloorpropanen som factor 0.7	µg/L	0,42	0,42	-	0,6	0,8	40,4	80
Minerale olie								
Minerale olie (C10-C12)	µg/L	<10	7	-	-	-	-	-
Minerale olie (C12-C16)	µg/L	<10	7	-	-	-	-	-
Minerale olie (C16-C21)	µg/L	<10	7	-	-	-	-	-
Minerale olie (C21-C30)	µg/L	<15	10,5	-	-	-	-	-
Minerale olie (C30-C35)	µg/L	<10	7	-	-	-	-	-
Minerale olie (C35-C40)	µg/L	<10	7	-	-	-	-	-
Minerale olie totaal (C10-C40)	µg/L	<50	35	-	50	50	325	600
Extra parameters								
som 16 aromatische oplosmiddelen	µg/L		0,77	Geen oordeel mogelijk				

Legenda

Nr. Analytico-nr Monster
 8 11610553 220-1-1 (150-250)

Eindoordeel: Voldoet aan Streefwaarde

Gebruikte afkortingen

- kleiner dan of gelijk aan Streefwaarde
 * groter dan Streefwaarde
 ** groter dan Tussenwaarde
 *** groter dan Interventiewaarde

GSSD Gestandaardiseerd gehalte
 RG Vereiste Rapportagegrens
 S Streefwaarde
 T Tussenwaarde
 I Interventiewaarde

Deze toetsing is uitgevoerd met behulp van BoToVa.

Zie voor info: <http://www.rwsleefomgeving.nl/onderwerpen/bodem-ondergrond/bbk/instrumenten/botova/>

N.B.: de vermelde tussenwaarde is door PAIS berekend en is niet afkomstig uit BoToVa

BoToVa T13 Toetsing Wbb grondwater (ondiep)

Projectnummer 20-2202
 Projectnaam Kortenhoef
 Ordernummer
 Datum monsternamen 01-10-2020
 Monsternemer Peter van Achterberg
 Certificaatnummer 2020152378
 Startdatum 01-10-2020
 Rapportagedatum 07-10-2020

Analyse	Eenheid	9	GSSD	Oordeel	RG	S	T	I
Metalen								
Barium (Ba)	µg/L	40	40	-	20	50	338	625
Cadmium (Cd)	µg/L	<0,20	0,14	-	0,2	0,4	3,2	6
Kobalt (Co)	µg/L	<2,0	1,4	-	2	20	60	100
Koper (Cu)	µg/L	<2,0	1,4	-	2	15	45	75
Kwik (Hg)	µg/L	<0,050	0,035	-	0,05	0,05	0,175	0,3
Molybdeen (Mo)	µg/L	<2,0	1,4	-	2	5	153	300
Nikkel (Ni)	µg/L	<3,0	2,1	-	3	15	45	75
Lood (Pb)	µg/L	<2,0	1,4	-	2	15	45	75
Zink (Zn)	µg/L	<10	7	-	10	65	433	800
Vluchtige Aromatische Koolwaterstoffen								
Benzeen	µg/L	<0,20	0,14	-	0,2	0,2	15,1	30
Tolueen	µg/L	<0,20	0,14	-	0,2	7	504	1000
Ethylbenzeen	µg/L	<0,20	0,14	-	0,2	4	77	150
o-Xyleen	µg/L	<0,10	0,07	-	-	-	-	-
m,p-Xyleen	µg/L	<0,20	0,14	-	-	-	-	-
Xylenen (som) factor 0,7	µg/L	0,21	0,21	-	0,2	0,2	35,1	70
BTEX (som)	µg/L	<0,90	-	-	-	-	-	-
Naftaleen	µg/L	<0,020	0,014	-	0,02	0,01	35	70
Styreen	µg/L	<0,20	0,14	-	0,2	6	153	300
Vluchtige organische halogeenkoolwaterstoffen								
Dichloormethaan	µg/L	<0,20	0,14	-	0,2	0,01	500	1000
Trichloormethaan	µg/L	<0,20	0,14	-	0,2	6	203	400
Tetrachloormethaan	µg/L	<0,10	0,07	-	0,1	0,01	5	10
Trichlooretheen	µg/L	<0,20	0,14	-	0,2	24	262	500
Tetrachlooretheen	µg/L	<0,10	0,07	-	0,1	0,01	20	40
1,1-Dichloorethaan	µg/L	<0,20	0,14	-	0,2	7	454	900
1,2-Dichloorethaan	µg/L	<0,20	0,14	-	0,2	7	204	400
1,1,1-Trichloorethaan	µg/L	<0,10	0,07	-	0,1	0,01	150	300
1,1,2-Trichloorethaan	µg/L	<0,10	0,07	-	0,1	0,01	65	130
cis 1,2-Dichlooretheen	µg/L	<0,10	0,07	-	-	-	-	-
trans 1,2-Dichlooretheen	µg/L	<0,10	0,07	-	-	-	-	-
CKW (som)	µg/L	<1,6	-	-	-	-	-	-
Tribroommethaan	µg/L	<0,20	0,14	-	-	-	-	630
Vinylchloride	µg/L	<0,10	0,07	-	0,2	0,01	2,5	5
1,1-Dichlooretheen	µg/L	<0,10	0,07	-	0,1	0,01	5	10
1,2-Dichlooretheenen (Som) factor 0,7	µg/L	0,14	0,14	-	0,2	0,01	10	20
1,1-Dichloorpropaan	µg/L	<0,20	0,14	-	-	-	-	-
1,2-Dichloorpropaan	µg/L	<0,20	0,14	-	-	-	-	-
1,3-Dichloorpropaan	µg/L	<0,20	0,14	-	-	-	-	-
Dichloorpropanen som factor 0.7	µg/L	0,42	0,42	-	0,6	0,8	40,4	80
Minerale olie								
Minerale olie (C10-C12)	µg/L	<10	7	-	-	-	-	-
Minerale olie (C12-C16)	µg/L	<10	7	-	-	-	-	-
Minerale olie (C16-C21)	µg/L	<10	7	-	-	-	-	-
Minerale olie (C21-C30)	µg/L	<15	10,5	-	-	-	-	-
Minerale olie (C30-C35)	µg/L	<10	7	-	-	-	-	-
Minerale olie (C35-C40)	µg/L	<10	7	-	-	-	-	-
Minerale olie totaal (C10-C40)	µg/L	<50	35	-	50	50	325	600
Extra parameters								
som 16 aromatische oplosmiddelen	µg/L		0,77	Geen oordeel mogelijk				

Legenda

Nr. Analytico-nr Monster
 9 11610554 227-1-1 (150-250)

Eindoordeel: Voldoet aan Streefwaarde

Gebruikte afkortingen

- kleiner dan of gelijk aan Streefwaarde
 * groter dan Streefwaarde
 ** groter dan Tussenwaarde
 *** groter dan Interventiewaarde

GSSD Gestandaardiseerd gehalte
 RG Vereiste Rapportagegrens
 S Streefwaarde
 T Tussenwaarde
 I Interventiewaarde

Deze toetsing is uitgevoerd met behulp van BoToVa.

Zie voor info: <http://www.rwsleefomgeving.nl/onderwerpen/bodem-ondergrond/bbk/instrumenten/botova/>

N.B.: de vermelde tussenwaarde is door PAIS berekend en is niet afkomstig uit BoToVa

BoToVa T13 Toetsing Wbb grondwater (ondiep)

Projectnummer 20-2202
 Projectnaam Kortenhoef
 Ordernummer
 Datum monsternamen 01-10-2020
 Monsternemer Peter van Achterberg
 Certificaatnummer 2020152378
 Startdatum 01-10-2020
 Rapportagedatum 07-10-2020

Analyse	Eenheid	10	GSSD	Oordeel	RG	S	T	I
Metalen								
Barium (Ba)	µg/L	41	41	-	20	50	338	625
Cadmium (Cd)	µg/L	<0,20	0,14	-	0,2	0,4	3,2	6
Kobalt (Co)	µg/L	<2,0	1,4	-	2	20	60	100
Koper (Cu)	µg/L	<2,0	1,4	-	2	15	45	75
Kwik (Hg)	µg/L	<0,050	0,035	-	0,05	0,05	0,175	0,3
Molybdeen (Mo)	µg/L	<2,0	1,4	-	2	5	153	300
Nikkel (Ni)	µg/L	<3,0	2,1	-	3	15	45	75
Lood (Pb)	µg/L	<2,0	1,4	-	2	15	45	75
Zink (Zn)	µg/L	<10	7	-	10	65	433	800
Vluchtige Aromatische Koolwaterstoffen								
Benzeen	µg/L	<0,20	0,14	-	0,2	0,2	15,1	30
Tolueen	µg/L	<0,20	0,14	-	0,2	7	504	1000
Ethylbenzeen	µg/L	<0,20	0,14	-	0,2	4	77	150
o-Xyleen	µg/L	<0,10	0,07	-	-	-	-	-
m,p-Xyleen	µg/L	<0,20	0,14	-	-	-	-	-
Xylenen (som) factor 0,7	µg/L	0,21	0,21	-	0,2	0,2	35,1	70
BTEX (som)	µg/L	<0,90	-	-	-	-	-	-
Naftaleen	µg/L	<0,020	0,014	-	0,02	0,01	35	70
Styreen	µg/L	<0,20	0,14	-	0,2	6	153	300
Vluchtige organische halogeenkoolwaterstoffen								
Dichloormethaan	µg/L	<0,20	0,14	-	0,2	0,01	500	1000
Trichloormethaan	µg/L	<0,20	0,14	-	0,2	6	203	400
Tetrachloormethaan	µg/L	<0,10	0,07	-	0,1	0,01	5	10
Trichlooretheen	µg/L	<0,20	0,14	-	0,2	24	262	500
Tetrachlooretheen	µg/L	<0,10	0,07	-	0,1	0,01	20	40
1,1-Dichloorethaan	µg/L	<0,20	0,14	-	0,2	7	454	900
1,2-Dichloorethaan	µg/L	<0,20	0,14	-	0,2	7	204	400
1,1,1-Trichloorethaan	µg/L	<0,10	0,07	-	0,1	0,01	150	300
1,1,2-Trichloorethaan	µg/L	<0,10	0,07	-	0,1	0,01	65	130
cis 1,2-Dichlooretheen	µg/L	0,17	0,17	-	-	-	-	-
trans 1,2-Dichlooretheen	µg/L	<0,10	0,07	-	-	-	-	-
CKW (som)	µg/L	<1,6	-	-	-	-	-	-
Tribroommethaan	µg/L	<0,20	0,14	-	-	-	-	630
Vinylchloride	µg/L	<0,10	0,07	-	0,2	0,01	2,5	5
1,1-Dichlooretheen	µg/L	<0,10	0,07	-	0,1	0,01	5	10
1,2-Dichlooretheenen (Som) factor 0,7	µg/L	0,24	0,24	*	0,2	0,01	10	20
1,1-Dichloorpropaan	µg/L	<0,20	0,14	-	-	-	-	-
1,2-Dichloorpropaan	µg/L	<0,20	0,14	-	-	-	-	-
1,3-Dichloorpropaan	µg/L	<0,20	0,14	-	-	-	-	-
Dichloorpropanen som factor 0.7	µg/L	0,42	0,42	-	0,6	0,8	40,4	80
Minerale olie								
Minerale olie (C10-C12)	µg/L	<10	7	-	-	-	-	-
Minerale olie (C12-C16)	µg/L	<10	7	-	-	-	-	-
Minerale olie (C16-C21)	µg/L	<10	7	-	-	-	-	-
Minerale olie (C21-C30)	µg/L	<15	10,5	-	-	-	-	-
Minerale olie (C30-C35)	µg/L	<10	7	-	-	-	-	-
Minerale olie (C35-C40)	µg/L	<10	7	-	-	-	-	-
Minerale olie totaal (C10-C40)	µg/L	<50	35	-	50	50	325	600
Extra parameters								
som 16 aromatische oplosmiddelen	µg/L		0,77	Geen oordeel mogelijk				

Legenda

Nr. Analytico-nr Monster
 10 11610555 235-1-1 (150-250)

Eindoordeel: Overschrijding Streefwaarde

Gebruikte afkortingen

- kleiner dan of gelijk aan Streefwaarde
 * groter dan Streefwaarde
 ** groter dan Tussenwaarde
 *** groter dan Interventiewaarde

GSSD Gestandaardiseerd gehalte
 RG Vereiste Rapportagegrens
 S Streefwaarde
 T Tussenwaarde
 I Interventiewaarde

Deze toetsing is uitgevoerd met behulp van BoToVa.

Zie voor info: <http://www.rwsleefomgeving.nl/onderwerpen/bodem-ondergrond/bbk/instrumenten/botova/>

N.B.: de vermelde tussenwaarde is door PAIS berekend en is niet afkomstig uit BoToVa

BoToVa T13 Toetsing Wbb grondwater (ondiep)

Projectnummer 20-2202
 Projectnaam Kortenhoef
 Ordernummer
 Datum monsternamen 01-10-2020
 Monsternemer Peter van Achterberg
 Certificaatnummer 2020152378
 Startdatum 01-10-2020
 Rapportagedatum 07-10-2020

Analyse	Eenheid	11	GSSD	Oordeel	RG	S	T	I
Metalen								
Barium (Ba)	µg/L	150	150	*	20	50	338	625
Cadmium (Cd)	µg/L	<0,20	0,14	-	0,2	0,4	3,2	6
Kobalt (Co)	µg/L	<2,0	1,4	-	2	20	60	100
Koper (Cu)	µg/L	<2,0	1,4	-	2	15	45	75
Kwik (Hg)	µg/L	<0,050	0,035	-	0,05	0,05	0,175	0,3
Molybdeen (Mo)	µg/L	<2,0	1,4	-	2	5	153	300
Nikkel (Ni)	µg/L	<3,0	2,1	-	3	15	45	75
Lood (Pb)	µg/L	<2,0	1,4	-	2	15	45	75
Zink (Zn)	µg/L	<10	7	-	10	65	433	800
Vluchtige Aromatische Koolwaterstoffen								
Benzeen	µg/L	<0,20	0,14	-	0,2	0,2	15,1	30
Tolueen	µg/L	<0,20	0,14	-	0,2	7	504	1000
Ethylbenzeen	µg/L	<0,20	0,14	-	0,2	4	77	150
o-Xyleen	µg/L	<0,10	0,07	-	-	-	-	-
m,p-Xyleen	µg/L	0,23	0,23	-	-	-	-	-
Xylenen (som) factor 0,7	µg/L	0,3	0,3	*	0,2	0,2	35,1	70
BTEX (som)	µg/L	<0,90	-	-	-	-	-	-
Naftaleen	µg/L	<0,020	0,014	-	0,02	0,01	35	70
Styreen	µg/L	<0,20	0,14	-	0,2	6	153	300
Vluchtige organische halogeenkoolwaterstoffen								
Dichloormethaan	µg/L	<0,20	0,14	-	0,2	0,01	500	1000
Trichloormethaan	µg/L	<0,20	0,14	-	0,2	6	203	400
Tetrachloormethaan	µg/L	<0,10	0,07	-	0,1	0,01	5	10
Trichlooretheen	µg/L	<0,20	0,14	-	0,2	24	262	500
Tetrachlooretheen	µg/L	<0,10	0,07	-	0,1	0,01	20	40
1,1-Dichloorethaan	µg/L	0,25	0,25	-	0,2	7	454	900
1,2-Dichloorethaan	µg/L	<0,20	0,14	-	0,2	7	204	400
1,1,1-Trichloorethaan	µg/L	<0,10	0,07	-	0,1	0,01	150	300
1,1,2-Trichloorethaan	µg/L	<0,10	0,07	-	0,1	0,01	65	130
cis 1,2-Dichlooretheen	µg/L	<0,10	0,07	-	-	-	-	-
trans 1,2-Dichlooretheen	µg/L	<0,10	0,07	-	-	-	-	-
CKW (som)	µg/L	<1,6	-	-	-	-	-	-
Tribroommethaan	µg/L	<0,20	0,14	-	-	-	-	630
Vinylchloride	µg/L	<0,10	0,07	-	0,2	0,01	2,5	5
1,1-Dichlooretheen	µg/L	<0,10	0,07	-	0,1	0,01	5	10
1,2-Dichlooretheenen (Som) factor 0,7	µg/L	0,14	0,14	-	0,2	0,01	10	20
1,1-Dichloorpropaan	µg/L	<0,20	0,14	-	-	-	-	-
1,2-Dichloorpropaan	µg/L	<0,20	0,14	-	-	-	-	-
1,3-Dichloorpropaan	µg/L	<0,20	0,14	-	-	-	-	-
Dichloorpropanen som factor 0.7	µg/L	0,42	0,42	-	0,6	0,8	40,4	80
Minerale olie								
Minerale olie (C10-C12)	µg/L	<10	7	-	-	-	-	-
Minerale olie (C12-C16)	µg/L	<10	7	-	-	-	-	-
Minerale olie (C16-C21)	µg/L	<10	7	-	-	-	-	-
Minerale olie (C21-C30)	µg/L	<15	10,5	-	-	-	-	-
Minerale olie (C30-C35)	µg/L	<10	7	-	-	-	-	-
Minerale olie (C35-C40)	µg/L	<10	7	-	-	-	-	-
Minerale olie totaal (C10-C40)	µg/L	<50	35	-	50	50	325	600
Extra parameters								
som 16 aromatische oplosmiddelen	µg/L		0,86	Geen oordeel mogelijk				

Legenda

Nr. Analytico-nr Monster
 11 11610556 246-1-1 (150-250)

Eindoordeel: Overschrijding Streefwaarde

Gebruikte afkortingen

- kleiner dan of gelijk aan Streefwaarde
 * groter dan Streefwaarde
 ** groter dan Tussenwaarde
 *** groter dan Interventiewaarde

GSSD Gestandaardiseerd gehalte
 RG Vereiste Rapportagegrens
 S Streefwaarde
 T Tussenwaarde
 I Interventiewaarde

Deze toetsing is uitgevoerd met behulp van BoToVa.

Zie voor info: <http://www.rwsleefomgeving.nl/onderwerpen/bodem-ondergrond/bbk/instrumenten/botova/>

N.B.: de vermelde tussenwaarde is door PAIS berekend en is niet afkomstig uit BoToVa



Bijlage 5 Kwaliteitsaspecten van het onderzoek

Waarborging kwaliteit / Certificering

De veldwerkzaamheden worden uitgevoerd conform de eisen uit het 'Besluit uitvoeringskwaliteit bodembeheer' (Kwalibo). Dit besluit richt zich op kwaliteit en integriteit van de bodemintermediair, in deze specifiek: Inventerra.

Bodemintermediairs moeten bij het uitvoeren van kritische functies door of onder directe leiding van daartoe erkende medewerkers onafhankelijk zijn van hun opdrachtgevers om hun integriteit te borgen. De eis van verplichte functiescheiding ten aanzien van de zogeheten kritische functies betreft alleen de relatie opdrachtgever (indien eigenaar) versus bodemintermediair. Bij iedere (potentiële) opdracht wordt voor de uitvoering van de kritische functies gecontroleerd of van functiescheiding sprake is.

Inventerra is geen eigenaar van de onderzoekslocatie beschreven in dit rapport en heeft geen belang bij de uitkomsten van het bodemonderzoek.

Inventerra is gecertificeerd conform ISO 9001 en voor het uitvoeren van veldwerk bij bodemonderzoek conform BRL SIKB 2000, protocollen 2001, 2002 en 2018. De naleving van de kwaliteitseisen en –procedures wordt periodiek getoetst door interne en externe auditors, onder toezicht van de Raad voor Accreditatie (RvA).

De voor het bodemonderzoek benodigde analyses van grond en grondwater worden uitgevoerd door een RvA geaccrediteerd laboratorium. Deze accreditatie garandeert dat bij de analyses consequent de juiste en vastgestelde procedures worden gehanteerd zodat de resultaten een hoge betrouwbaarheid hebben.

Betrouwbaarheid / garanties

Het bodemonderzoek wordt op zorgvuldige wijze uitgevoerd volgens algemeen gebruikelijke inzichten en methoden. Hoewel naar een zo groot mogelijke representativiteit van het onderzoek wordt gestreefd, is steeds het risico aanwezig dat eventuele lokale afwijkingen in het bodemmateriaal niet worden gedetecteerd. Het onderzoek is namelijk gebaseerd op een beperkt aantal boringen en een beperkt aantal chemische analyses. Tevens wordt er op gewezen dat het uitgevoerde bodemonderzoek een momentopname is. Nadien kan mogelijk door externe factoren de bodemkwaliteit veranderen. Aan de resultaten van het onderzoek kan derhalve geen absolute waarde worden toegekend. Elke aansprakelijkheid voor schade ten gevolge van een discrepantie tussen de bij het onderzoek gebleken bodemkwaliteit en de feitelijke bodemkwaliteit is uitgesloten.

Over de voor het vooronderzoek geraadpleegde bronnen en verkregen informatie wordt opgemerkt dat deze niet altijd zonder fouten en volledig zijn. Voor het verkrijgen van historische informatie is Inventerra afhankelijk van deze bronnen, waardoor Inventerra niet kan instaan voor de juistheid en volledigheid van de verzamelde historische informatie.